

T.C.
KÜLTÜR VE TURİZM BAKANLIĞI
DIYARBAKIR KÜLTÜR VARLIKLARINI
KORUMA BÖLGE KURULU
KARAR

Tarihi ve No. :29.06.2022- 360
Karar Tarihi ve No. :29.06.2022 -9425
Dosya No :56.06.50

Toplantı Yeri
DIYARBAKIR

Siirt İli, Kurtalan İlçesi, Uluköy Köyü sınırları içerisinde Erikli Mevkii'nde yer alan, herhangi bir sit alanında kalmayan, Kamu Orta Malı ve Özel Mülkiyete ait 147 ada 125 parsel ile 174 ada 1 ve 2 nolu parsellerin bir kısmında kalan "Uluköy Höyük" ün 2863 sayılı Kanunun 6. Maddesi kapsamında değerlendirilmesi talebine ilişkin Enerji ve Tabii Kaynaklar Bakanlığı Enerji İşleri Genel Müdürlüğü'nün 04.03.2022 tarih ve 108833 sayılı yazısı ve ekleri, ilgili kurum görüşlerinin istendiği Diyarbakır Kültür Varlıklarını Koruma Bölge Kurulu Müdürlüğü'nün 18.04.2022 tarih ve E.2414062 sayılı yazısı, İller Bankası Diyarbakır Bölge Müdürlüğü'nün 25.04.2022 tarih ve 15767 sayılı yazısı, Enerji ve Tabii Kaynaklar Bakanlığı, maden ve Petrol İşleri Genel Müdürlüğü'nün 25.04.2022 tarih ve 2022125635 sayılı yazısı, Karayolları 9. Bölge Müdürlüğü'nün 27.04.2022 tarih ve 806095 sayılı yazısı, Devlet Su İşleri Genel Müdürlüğü 10. Bölge Müdürlüğü'nün 29.04.2022 tarih ve 2261879 sayılı yazısı, Diyarbakır Kültür Varlıklarını Koruma Bölge Kurulu Müdürlüğü uzmanlarının hazırladığı 15.04.2022 tarih ve E.1335233 sayılı raporu, okundu. Ekleri (Tescil Fişi, Kadastral Harita) ile konuya ilişkin bilgi belgeler incelendi. Yapılan görüşmeler sonunda;

- Siirt İli, Kurtalan İlçesi, Uluköy Köyü sınırları içerisinde Erikli Mevkii'nde yer alan, herhangi bir sit alanında kalmayan, Kamu Orta Malı ve Özel Mülkiyete ait 147 ada 125 parsel ile 174 ada 1 ve 2 nolu parsellerin bir kısmında kalan "Uluköy Höyük" Korunması Gerekli Kültür Varlığı' özelliği gösterdiğinden, 2863 sayılı kanunun Tespit ve Tescil ile ilgili 7. Maddesi uyarınca sınırları ekli krokide belirlendiği şekli ile I. Derece Arkeolojik Sit olarak tesciline, hazırlanan tescil fişinin uygun olduğuna,

-Tapu Müdürlüğüne, Siirt İli, Kurtalan İlçesi, Uluköy Köyü 147 ada 125 parsel ile 174 ada 1 ve 2 nolu parsellerin tapu kütüğünün beyanlar hanesine "Bir Kısmı I. Derece Arkeolojik Sit Alanıdır" şerhinin, ifade edildiği şekilde konulmasına ve bu işleme ait bilgi-belgelerin Koruma Bölge Kurulu Müdürlüğüne iletilmesine,

-"Uluköy Höyük" ün bulunduğu alanın koruma esasları ve kullanma şartlarının, 2863 sayılı Kanunun 17. Maddesi gereğince Kültür ve Tabiat Varlıklarını Koruma Yüksek Kurulu'nun Arkeolojik sitler koruma ve kullanma koşulları başlıklı 05.11.1999 gün ve 658 sayılı ilke kararının I. Maddesinde belirtilen hususlar çerçevesinde belirlenmesine,

-Kaçak kazıların önlenmesini sağlayıcı tedbirlerin ilgili birimlerce alınmasına, karar verildi.

AVRUPA KONSEYİ		DOĞAL VE KÜLTÜREL VARLIKLARI KORUMA ENVANTERİ		D.K.V.K.E.		S i T		ENVANTER NO	
T Ü R K İ Y E		KÜLTÜR VARLIKLARI VE MÜZELER GENEL MÜDÜRLÜĞÜ						HARİTA NO	
İli	Siirt	İLÇESİ;	Kurtalan	MAH-KÖY:	Uluköy	PAFTA :	ADA	PARSEL	
ADI: ULUKÖY HÖYÜK									
<p>GENEL TANIM: Uluköy Höyük, Kurtalan ilçesinin yaklaşık 10 km Kuzeybatısında yer almakta olup Uluköy köyünün yaklaşık 500 m güneyinde kalmaktadır. Höyüğün çevresinde tarım faaliyetleri yapılmakta olup höyüğün güneyinde ise dere geçmektedir. Höyükte yerleşim güney yamaca bakan kısımda yoğunluk göstermektedir. Höyüğün yoğunlukla tepe noktasında ve güney yamaç kısımlarında moloz taş yığınları görülmektedir. Bu moloz taş yığınlarının yapılaraya ait taşlar olduğu düşünülmektedir. Yapı taş yığınlarına bakıldığında buranın büyük bir yerleşim gördüğü anlaşılmaktadır. Höyük günümüzde mera olarak kullanılmakta ve alanın içerisinde herhangi bir yapı bulunmamaktadır. Ayrıca alanda herhangi bir tahribat gözlemlenmemiş olup alanın yüzeyinde yoğun şekilde seramik buluntulara rastlanılmıştır. Seramik buluntuların çoğunluğu form vermese de seramiklerin geç kalkolitik tunç ve demir çağı seramikleri olduğu tespit edilmiştir.</p>									
<p>ŞİMDİKİ TEHLİKELER: Mera olarak kullanılmaktadır.</p>									
<p>ŞİMDİKİ DURUM : Alanda tahribatlar gözlemlenmemiştir.</p>									
<p>SİT POTANSİYELİ : I.Derece Arkeolojik Sit Alanı.</p>									
<p>ŞİMDİKİ KORUMA : Herhangi bir koruma önlemi bulunmamaktadır.</p>									
<p>ÖNERİLEN KORUMA : Uyarı levhalarının konulması ve alanın etrafının tel çitlerle çevrilmesi</p>									
<p>YAYIN DİZİSİ ;</p>									
<p>GÖZLEMLER :</p>									
						<p>KORUMA DERECESİ I.Derece</p>			
						<p>HAZIRLAYANLAR 15.04.2022 Ali EREK(Arkeolog)</p>			
						<p>Serdar GÜLSEVEN (Sanat Tarihçi)</p>			
						<p>Kontrol Eden: Mehriban KARAASLAN (Bölge Kurulu Müdürü)</p>			
						<p>KORUMA KURULU KARARLARI</p>			
						<p>KORUMA KURULU ONAYI</p>			

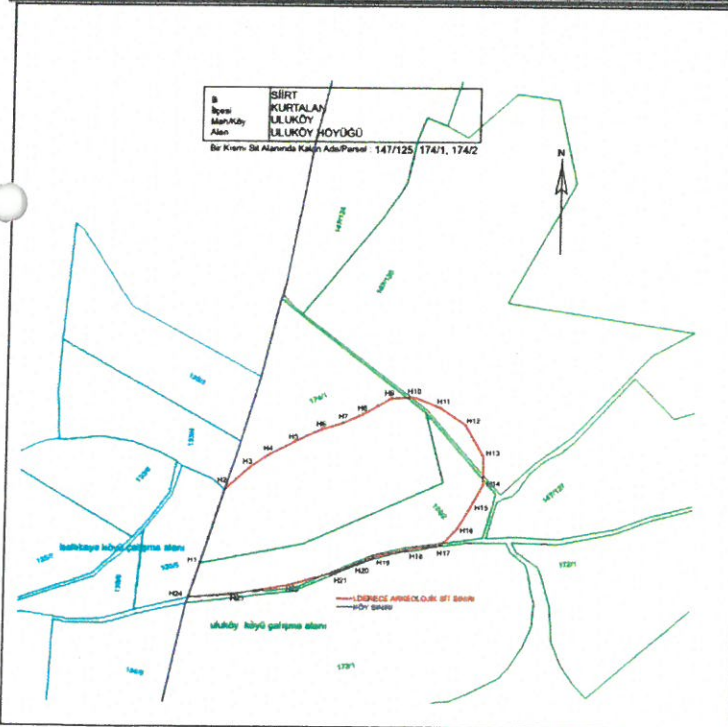

T.C.
Diyarbakır Kültür Varlıklarını
Koruma Bölge Kurulunun
29.06.2022 tarih ve 9425
Sayılı Kararı ile

Handwritten signatures and initials in blue ink.





İli
İlçesi
Mah/Köy
Alan

SİİRT
KURTALAN
ULUKÖY
ULUKÖY HÖYÜĞÜ

Bir Kısmı Sit Alanında Kalan Ada/Parsel : 147/125 174/1, 174/2

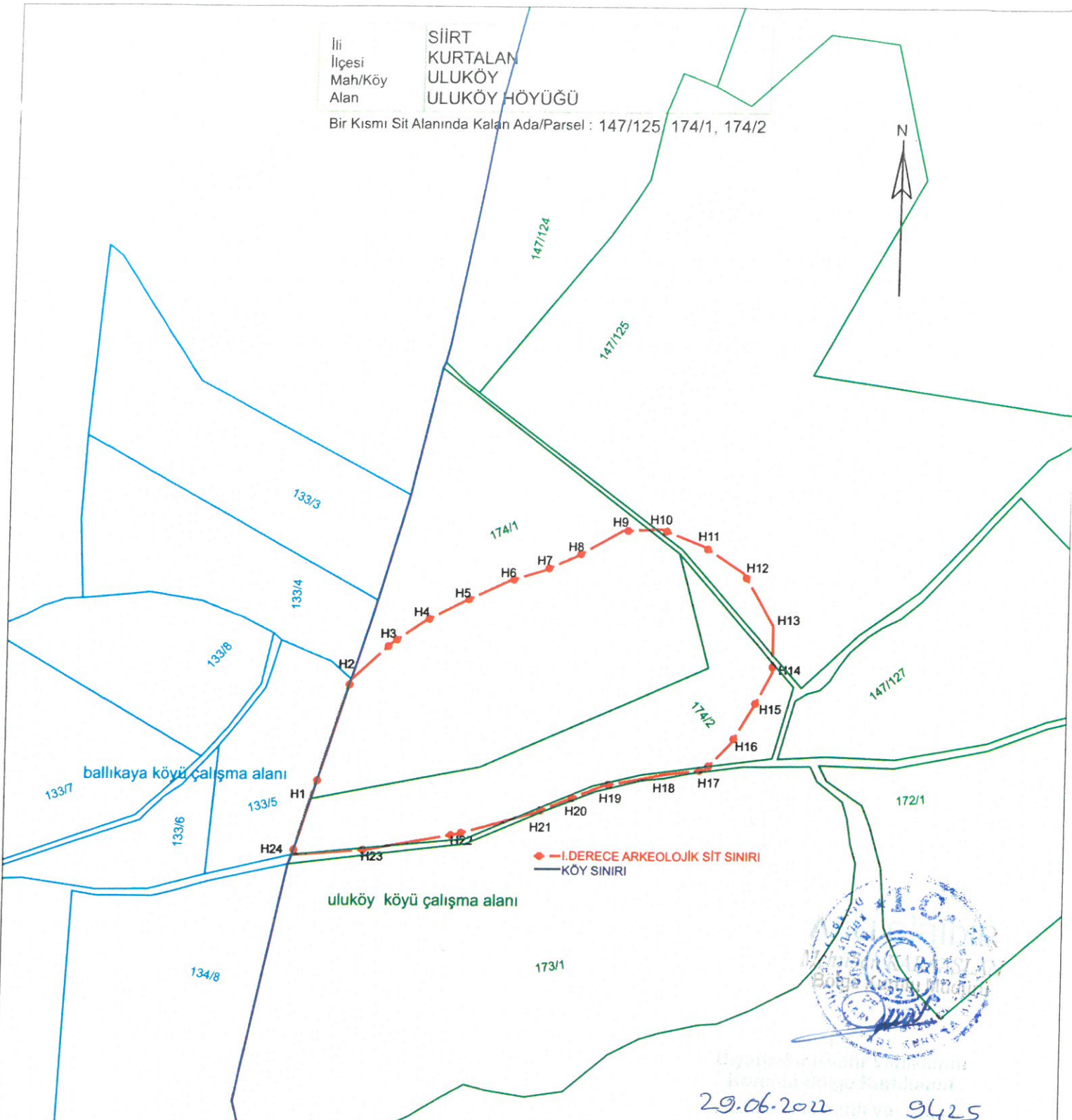

29.06.2022

9425

ITRE 3-42 KOOR.

ED50-3-42 KOOR.

Nokta No	Y	X
H1	466245.880	4207726.699
H2	466271.790	4207808.050
H3	466299.311	4207832.936
H4	466321.025	4207847.530
H5	466348.070	4207861.350
H6	466378.250	4207875.330
H7	466402.290	4207882.570
H8	466423.899	4207892.026
H9	466455.223	4207909.824
H10	466481.850	4207911.200
H11	466510.372	4207899.723
H12	466538.565	4207881.355
H13	466559.630	4207845.870
H14	466559.763	4207814.499
H15	466546.436	4207789.895
H16	466532.083	4207765.804
H17	466514.530	4207747.810
H18	466487.120	4207744.690
H19	466445.600	4207736.703
H20	466420.928	4207726.729
H21	466399.893	4207718.244
H22	466345.501	4207703.268
H23	466285.528	4207692.504
H24	466233.787	4207688.730

Nokta No	Y	X
H1	466253.906	4207907.041
H2	466279.816	4207988.393
H3	466307.338	4208013.278
H4	466329.052	4208027.873
H5	466356.097	4208041.692
H6	466386.277	4208055.672
H7	466410.317	4208062.912
H8	466431.926	4208072.368
H9	466463.251	4208090.166
H10	466489.877	4208091.542
H11	466518.400	4208080.064
H12	466546.592	4208061.696
H13	466567.657	4208026.211
H14	466567.790	4207994.840
H15	466554.462	4207970.236
H16	466540.110	4207946.145
H17	466522.556	4207928.151
H18	466495.146	4207925.031
H19	466453.626	4207917.045
H20	466428.954	4207907.071
H21	466407.919	4207896.586
H22	466353.527	4207883.610
H23	466293.554	4207872.846
H24	466241.813	4207869.072

Mehmet ÖZKAYA
Harita Mühendisi