

T.C.
KÜLTÜR VE TURİZM BAKANLIĞI
DIYARBAKIR KÜLTÜR VARLIKLARINI
KORUMA BÖLGE KURULU
KARAR

Tarihi ve No. :29.06.2022- 360
Karar Tarihi ve No. :29.06.2022 -9433
Dosya No :72.03.136

Toplantı Yeri
DIYARBAKIR

Batman İli, Hasankeyf İlçesi, İncirli Köyü sınırları içerisinde Dahle Eş Mevkii'nde yer alan, herhangi bir sit alanında kalmayan, maliye hazinesi ve özel mülkiyete ait 0/56, 0/57, 0/58, 0/59, 0/78, 0/79, 0/82, 0/83, 0/84, 0/85, 0/87, 0/88, 0/90, 0/91, 0/92, 0/93, 0/94, 0/205, 0/206, 0/207, 0/208, 0/209 ve 0/210 nolu parsellerin tamamında ve 102 ada 5 ve 6 nolu parsel, 103 ada 4 nolu parsel, 0/55, 0/60, 0/75, 0/76, 0/77, 0/89, 0/95 ve 0/96 nolu parsellerin ise bir kısmında kalan "Şikefta Kula Ado Yerleşim Alanı" 2863 sayılı Kanunun 6. Maddesi kapsamında değerlendirilmesi talebine ilişkin Enerji ve Tabii Kaynaklar Bakanlığı Enerji İşleri Genel Müdürlüğü'nün 15.02.2022 tarih ve 75291145 sayılı yazısı ve ekleri, ilgili kurum görüşlerinin istendiği Diyarbakır Kültür Varlıklarını Koruma Bölge Kurulu Müdürlüğü'nün 25.04.2022 tarih ve E.2439015 sayılı yazısı, İller Bankası Diyarbakır Bölge Müdürlüğü'nün 25.04.2022 tarih ve 15848 sayılı yazısı, Devlet Su İşleri Genel Müdürlüğü 10. Bölge Müdürlüğü'nün 10.05.2022 tarih ve 2282841 sayılı yazısı, Diyarbakır Kültür Varlıklarını Koruma Bölge Kurulu Müdürlüğü uzmanlarının hazırladığı 12.04.2022 tarih ve E.1328225 sayılı raporu, okundu. Ekleri (Tescil Fişi, Kadastral Harita) ile konuya ilişkin bilgi belgeler incelendi.

- Batman İli, Hasankeyf İlçesi, İncirli Köyü sınırları içerisinde Dahle Eş Mevkii'nde yer alan, herhangi bir sit alanında kalmayan, maliye hazinesi ve özel mülkiyete ait 0/56, 0/57, 0/58, 0/59, 0/78, 0/79, 0/82, 0/83, 0/84, 0/85, 0/87, 0/88, 0/90, 0/91, 0/92, 0/93, 0/94, 0/205, 0/206, 0/207, 0/208, 0/209 ve 0/210 nolu parsellerin tamamında ve 102 ada 5 ve 6 nolu parsel, 103 ada 4 nolu parsel, 0/55, 0/60, 0/75, 0/76, 0/77, 0/89, 0/95 ve 0/96 nolu parsellerin ise bir kısmında kalan "Şikefta Kula Ado Yerleşim Alanı" Korunması Gerekli Kültür Varlığı' özelliği gösterdiğinden, 2863 sayılı kanunun Tespit ve Tescil ile ilgili 7. Maddesi uyarınca sınırları ekli krokide belirlendiği şekli ile I. Derece Arkeolojik Sit olarak tesciline, hazırlanan tescil fişinin uygun olduğuna,

-Tapu Müdürlüğüne, Batman İli, Hasankeyf İlçesi, İncirli Köyü 0/56, 0/57, 0/58, 0/59, 0/78, 0/79, 0/82, 0/83, 0/84, 0/85, 0/87, 0/88, 0/90, 0/91, 0/92, 0/93, 0/94, 0/205, 0/206, 0/207, 0/208, 0/209 ve 0/210 nolu parsellerin tamamına " Tamamı I. Derece Arkeolojik Sit Alanıdır" ve 102 ada 5 ve 6 nolu parsel, 103 ada 4 nolu parsel, 0/55, 0/60, 0/75, 0/76, 0/77, 0/89, 0/95 ve 0/96 nolu parsellerin ise tapu kütüğünün beyanlar hanesine "Bir Kısmı I. Derece Arkeolojik Sit Alanıdır" şerhinin, ifade edildiği şekilde konulmasına ve bu işleme ait bilgi-belgelerin Koruma Bölge Kurulu Müdürlüğüne iletilmesine,

-“Şikefta Kula Ado Yerleşim Alanı”nın bulunduğu alanın koruma esasları ve kullanma şartlarının, 2863 sayılı Kanunun 17. Maddesi gereğince Kültür ve Tabiat Varlıklarını Koruma Yüksek Kurulu'nun Arkeolojik sitler koruma ve kullanma koşulları başlıklı 05.11.1999 gün ve 658 sayılı ilke kararının I. Maddesinde belirtilen hususlar çerçevesinde belirlenmesine,

-Kaçak kazıların önlenmesini sağlayıcı tedbirlerin ilgili birimlerce alınmasına, karar verildi.

AVRUPA KONSEYİ	DOĞAL VE KÜLTÜREL VARLIKLARI KORUMA ENVANTERİ	D.K.V.K.E.	S i T	ENVANTER NO	
T Ü R K İ Y E	KÜLTÜR VARLIKLARI VE MÜZELER GENEL MÜDÜRLÜĞÜ			HARİTA NO	
İli	Batman	İLÇESİ; Hasankeyf	MAH - KÖY: İncirli	PAFTA :	ADA PARSEL
ADI:	ŞIKEFTA KULA ADO KAYA YERLEŞİM ALANI				

GENEL TANIM: İncirli Şikefta Kula Ado Kaya Yerleşim Alanı; Batman İli, Hasankeyf İlçesi İncirli Köyü içerisinde yer almaktadır. Alan köye giden yolun güneyinde kalmakta olup genel olarak tepelik ve kayalık alandan oluşmaktadır. Kaya yerleşim alanı incirli köyüne giden vadi içerisinde kuzey -güney doğrultuda uzanmaktadır. Vadi içerisinde yer alan kaya yerleşim alanları vadinin doğusunda ve batısında yer almaktadır. Bir kısmı ise köy içinde kalmaktadır. Kaya yerleşim alanı batı-doğu kısmında yoğunluk göstermektedir. Kaya yerleşim mekanları farklı ebatlarda ve büyüklüktedir. Bazı kaya yerleşim alanı 7x7 m ebatlarında 2 m yüksekliğinde giriş kısmı ise 1.5x2 m ölçülerindedir. Ana mekanların giriş kısmının sağında oluşturulan sütünlü ve zeminden yüksekteki alanlar genellikle yaşam alanları olarak kullanılmış solundaki geniş alanlar ise hayvanlara ayrılmıştır. Hayvanların yemlikleri de ana kayaya oyulmuştur. Bazı mekanların içerisinde de ana kayaya oyulmuş irili ufaklı nişler bulunmaktadır. Kaya yerleşim alanının köy içinde kalan kısımları günümüzde hayvan barınağı olarak kullanılmakta olup giriş kısmı moloz taşlarla ve tahtadan kapılarla kapatılmıştır. Mekanların içerisinde tahribatlar söz konusu ve hayvan pislikleri görülmektedir. Bazı kaya yerleşim alanları ise dolgu toprak altında kalmıştır. Alanın genelinde seramik buluntulara da rastlanılmıştır. Seramik buluntular form vermese çoğunlukla ortaçağ ve az sayıda yakın dönem seramikleri olduğu anlaşılmıştır

ŞİMDİKİ TEHLİKELER: Mera olarak kullanılmaktadır.

ŞİMDİKİ DURUM : Alanda tahribatlar gözlemlenmiştir.

SİT POTANSİYELİ : I.Derece Arkeolojik Sit Alanı.

ŞİMDİKİ KORUMA : Herhangi bir koruma önlemi bulunmamaktadır.

ÖNERİLEN KORUMA : Uyarı levhalarının konulması ve alanın etrafının tel çitlerle çevrilmesi

YAYIN DİZİSİ ;

GÖZLEMLER :

KORUMA DERECE I.Derece

HAZIRLAYANLAR 12.04.2022

Ali EREK(Arkeolog)

Şeref YUMRUK (Arkeolog)

Kontrol Eden:

Mehriban KARAASLAN (Bölge Kurulu Müdürü)

KORUMA KURULU KARARLARI

KORUMA KURULU ONAYI

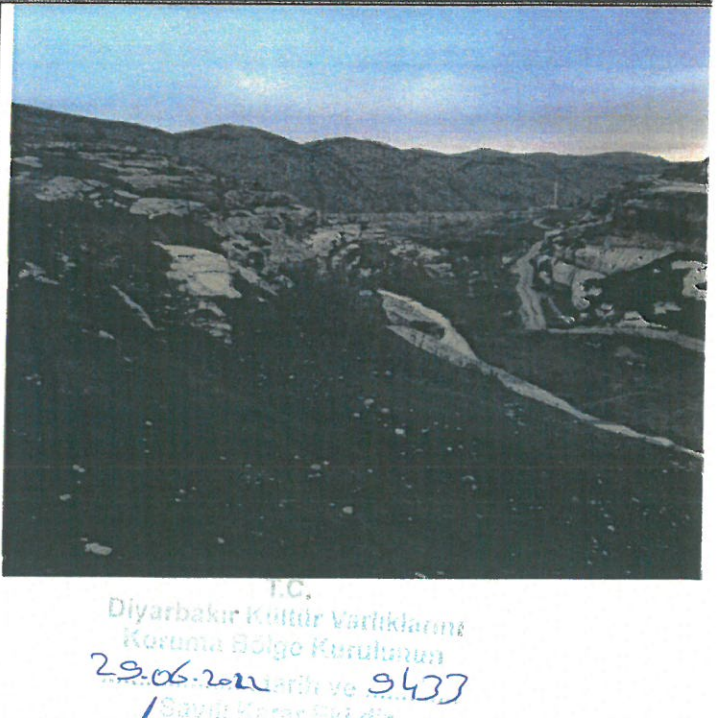
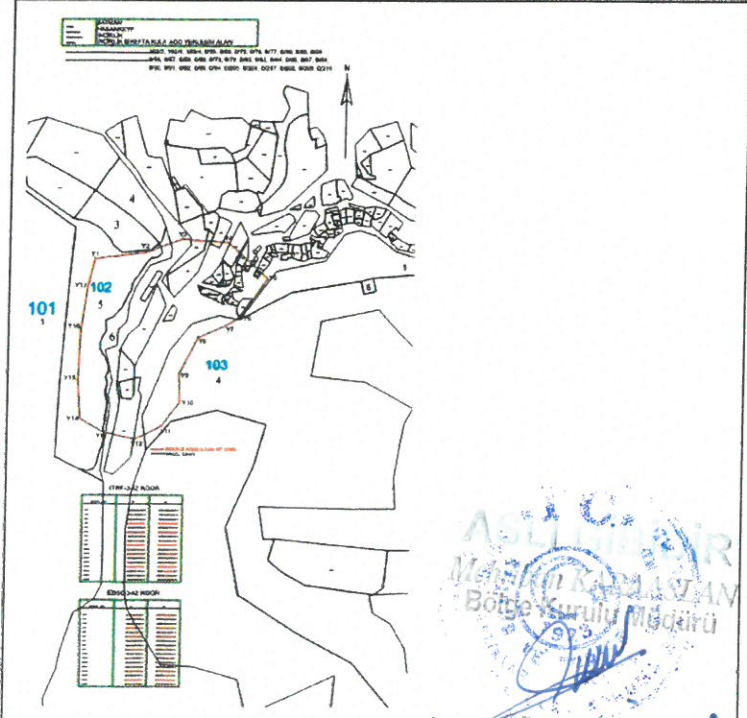

I.C.
Diyarbakır Kültür Varlıklarını
Koruma Bölge Kurulu
29.06.2022 tarih ve 9433
Sayılı Kararı ile

(Handwritten signatures and stamps)

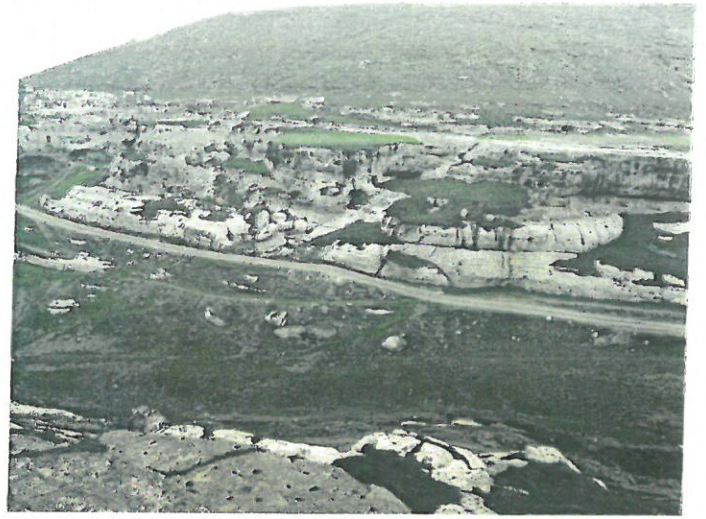
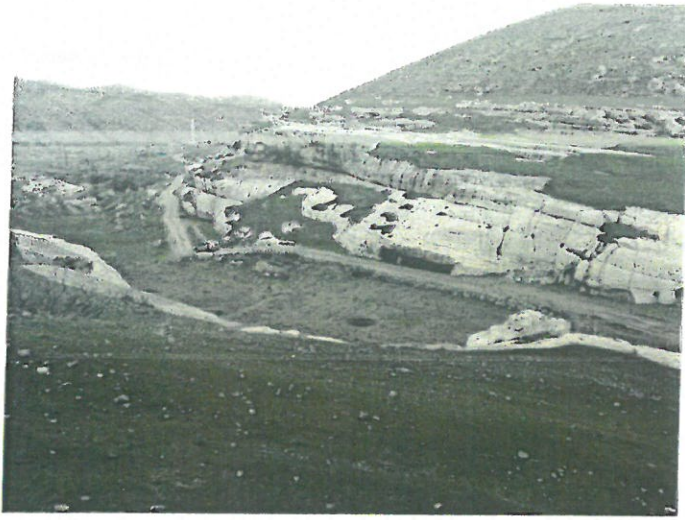

İli BATMAN
İlçesi HASANKEYF
Mah./Köy İNCİRLİK
Alan İNCİRLİK ŞİKEFTA KULA ADO YERLEŞİM ALANI

Bir Kısmı Sit Alanında Kalan Ada/Parsel : 102/5, 102/6, 103/4, 0/55, 0/60, 0/75, 0/76, 0/77, 0/89, 0/95, 0/96
Tamamı Sit Alanında Kalan Ada/Parsel : 0/56, 0/57, 0/58, 0/59, 0/78, 0/79, 0/82, 0/83, 0/84, 0/85, 0/87, 0/88
0/90, 0/91, 0/92, 0/93, 0/94, 0/205, 0/206, 0/207, 0/208, 0/209, 0/210

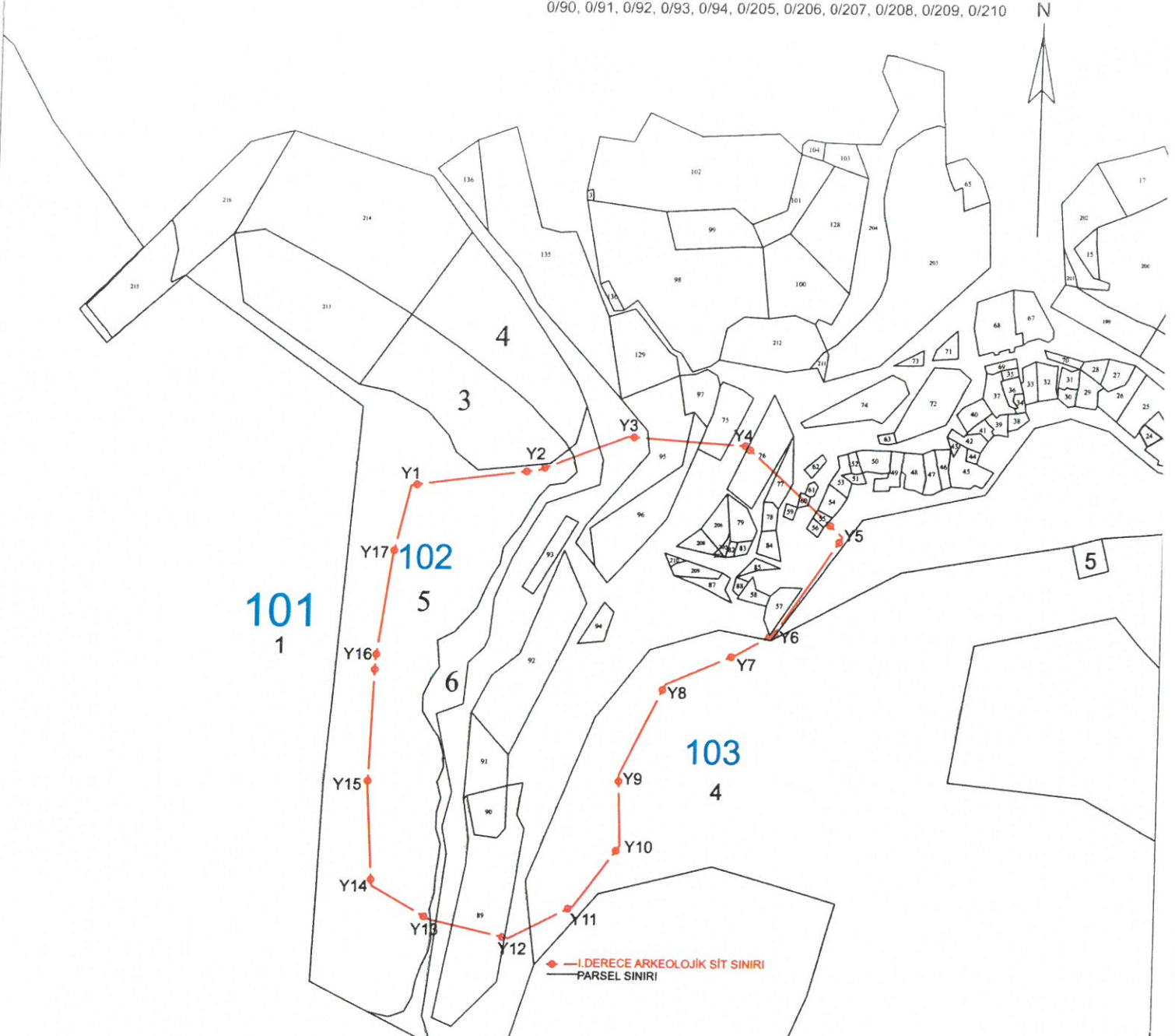

ITRF-3-42 KOOR.

Nokta No	Y	X
Y1	461589.217	4176989.647
Y2	461967.272	4176996.644
Y3	461720.756	4177019.817
Y4	461791.956	4177014.990
Y5	461852.327	4176980.061
Y6	461811.912	4176901.258
Y7	461789.643	4176888.962
Y8	461746.903	4176870.545
Y9	461719.696	4176815.234
Y10	461721.343	4176772.494
Y11	461694.106	4176736.040
Y12	461654.987	4176716.312
Y13	461606.112	4176727.173
Y14	461570.512	4176747.688
Y15	461566.882	4176807.424
Y16	461569.909	4176884.054
Y17	461578.990	4176946.807

ED50-3-42 KOOR.

Nokta No	Y	X
Y1	461596.963	4177169.989
Y2	461775.019	4177179.985
Y3	461720.502	4177200.156
Y4	461793.702	4177195.331
Y5	461860.174	4177140.402
Y6	461819.639	4177081.599
Y7	461797.389	4177069.323
Y8	461754.649	4177050.886
Y9	461727.413	4176995.575
Y10	461729.095	4176952.856
Y11	461701.852	4176916.391
Y12	461662.732	4176896.853
Y13	461613.858	4176807.514
Y14	461578.256	4176828.030
Y15	461574.638	4176987.765
Y16	461577.855	4177064.396
Y17	461586.706	4177127.148



Mehmet ÖZKAYA
Harita Mühendisi

Diğerleri ile ilgili çalışmaların
Koruma Bölgesi Kurulması
29.06.2022 tarihinde 9433
Sayılı Kararla...

Handwritten signatures and notes in blue ink at the bottom left of the page.