

T.C.
KÜLTÜR VE TURİZM BAKANLIĞI
ESKİŞEHİR KÜLTÜR VARLIKLARINI KORUMA BÖLGE KURULU

KARAR

Toplantı Yeri
ESKİŞEHİR

Toplantı Tarih ve no: 29.07.2022 - 411

Karar Tarih ve no : 29.07.2022 - 10890

Afyonkarahisar İli, Şuhut İlçesi Aydın ve Mahmut Köyü sınırları içerisinde yer alan, Eskişehir Kültür Varlıklarını Koruma Bölge Kurulu'nun 22.05.2019 tarih ve 7610 sayılı Kararı ile tescil edilen, İnlı Mevkii Kaya Mekanları ve Nekropolü I.(Bir) Derece Arkeolojik Sitine ilişkin, Afyonkarahisar İl Kültür ve Turizm Müdürlüğünün 27.04.2022 tarih ve 2449845 sayılı yazısı ve eki 22.04.2022 tarihli Afyonkarahisar Müzesi Uzman Raporunda söz konusu alanda ve bitişik tescilsiz alanlarda yapılan kaçak kazılardan bahisle tescil sınırlarının incelenmesi talep edilmiş ve alanlar 09.05.2022 tarihinde Kurul Müdürlüğü Uzmanlarınca yerinde incelenerek tescil sınırlarının genişletilmesi gerektiği tespit edilmiştir. Bu kapsamda kurum görüşlerinin ve kadastral verilerin istenildiği 16.05.2022 tarih ve 2572060 sayılı Eskişehir Kültür Varlıklarını Koruma Bölge Kurulu Müdürlüğünün yazısı, Afyonkarahisar Kadastro Müdürlüğü'nün 30.05.2022 tarih ve 5100589 sayılı yazısı, Eskişehir Kültür Varlıklarını Koruma Bölge Kurulu'nun 10.06.2022 tarih ve 10747 sayılı Kararı, 21.07.2022 tarih ve 1503508 sayılı dosya inceleme raporu okundu, güncellenen öneri sit sınırı krokisi, tescil fişi, fotoğrafları ve dosyası incelendi, yapılan görüşmeler sonucunda;

Afyonkarahisar İli, Şuhut İlçesi, Aydın ve Mahmut Köyü sınırları içerisinde yer alan, Kurulumuzun 22.05.2019 tarih ve 7610 sayılı Kararı ile tescil edilen İnlı Mevkii Kaya Mekanları ve Nekropolü I.(Bir) Derece Arkeolojik Siti sınırlarının hazırlanan koordinatlı krokide belirlendiği şekliyle güncellenmesine, sit sınırlarının aktarıldığı kadastral krokilerin ve tescil fişinin uygun olduğuna, söz konusu alanda Kültür Varlıklarını Koruma Yüksek Kurulu'nun Arkeolojik Sitler, Koruma ve Kullanma Koşullarına ilişkin 05.11.1999 tarih, 658 sayılı İlke Kararı 'nda yer alan I. (Bir) Derece Arkeolojik Sitlerle ilgili hükümlerin geçerli olduğuna ve bu hükümlerin geçiş dönemi koruma esasları ve kullanma şartları olarak belirlenmesine, alanda kolluk kuvvetlerince gerekli güvenlik önlemlerinin artırılmasına, sit sınırları içerisinde Kurulumuzdan izinsiz herhangi bir fiziki ve inşai müdahalede bulunulmamasına karar verildi.

INLI MEYKII KAYA MEKANLARI
VE NEKROPOLÜ
I. (bir) Derece Ark. Sit. Sınırı

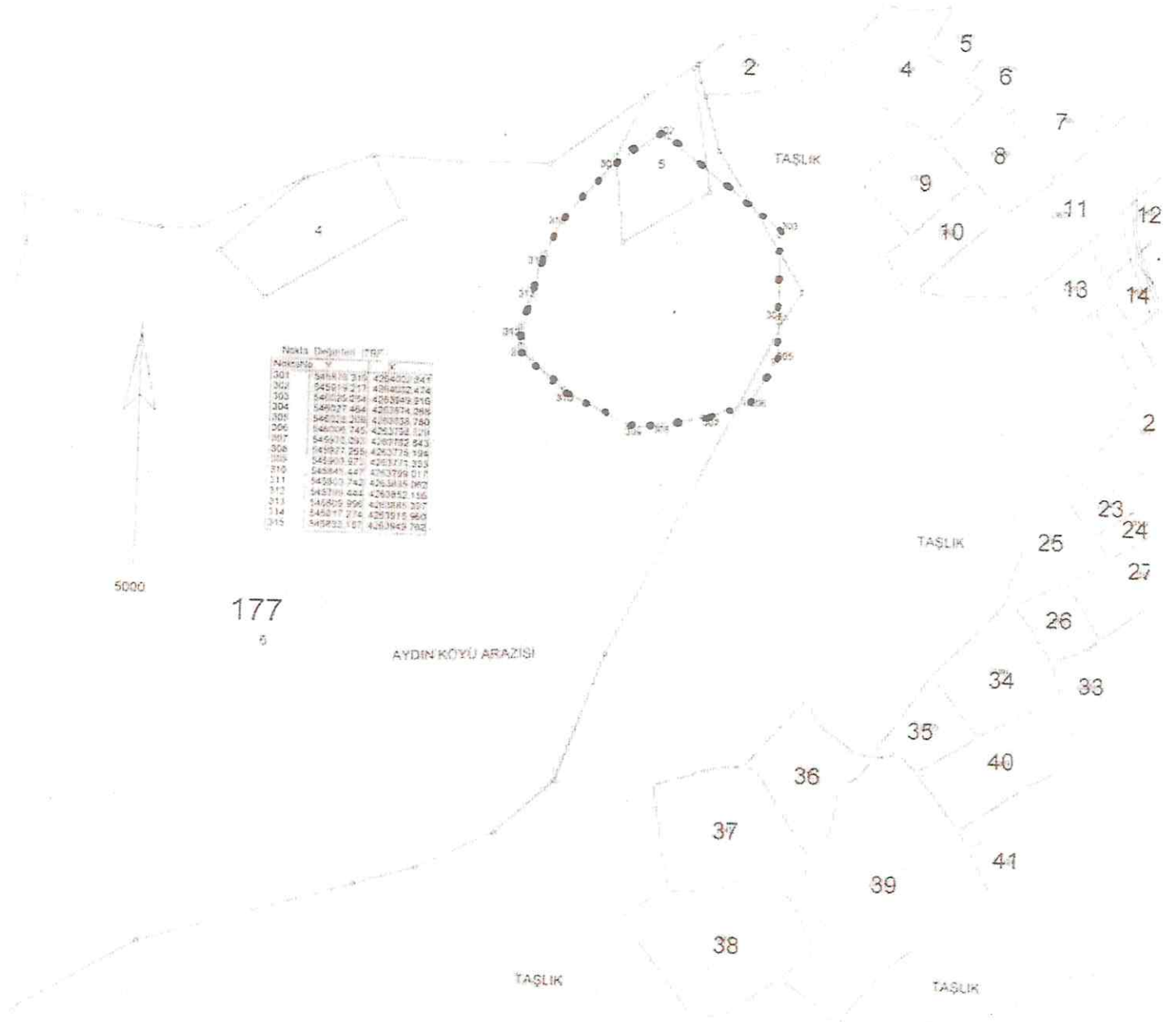

ESKİŞEHİR KÜLTÜR VARLIKLARINI
KORUMA BÖLGE KURULUNUN
29.07.2022 Tarih ve 10890 Sayılı KARAR EKİDİR
ASLI GIBİDİR
Rahime KARAOĞLU MURAT
Bölge Kurulu Müdür V.

Halit KARDEŞ
Kadastro Teknisyeni

Handwritten signature

KOORDİNATLI ARKEOLOJİK SİT SINIRI KROKİSİ

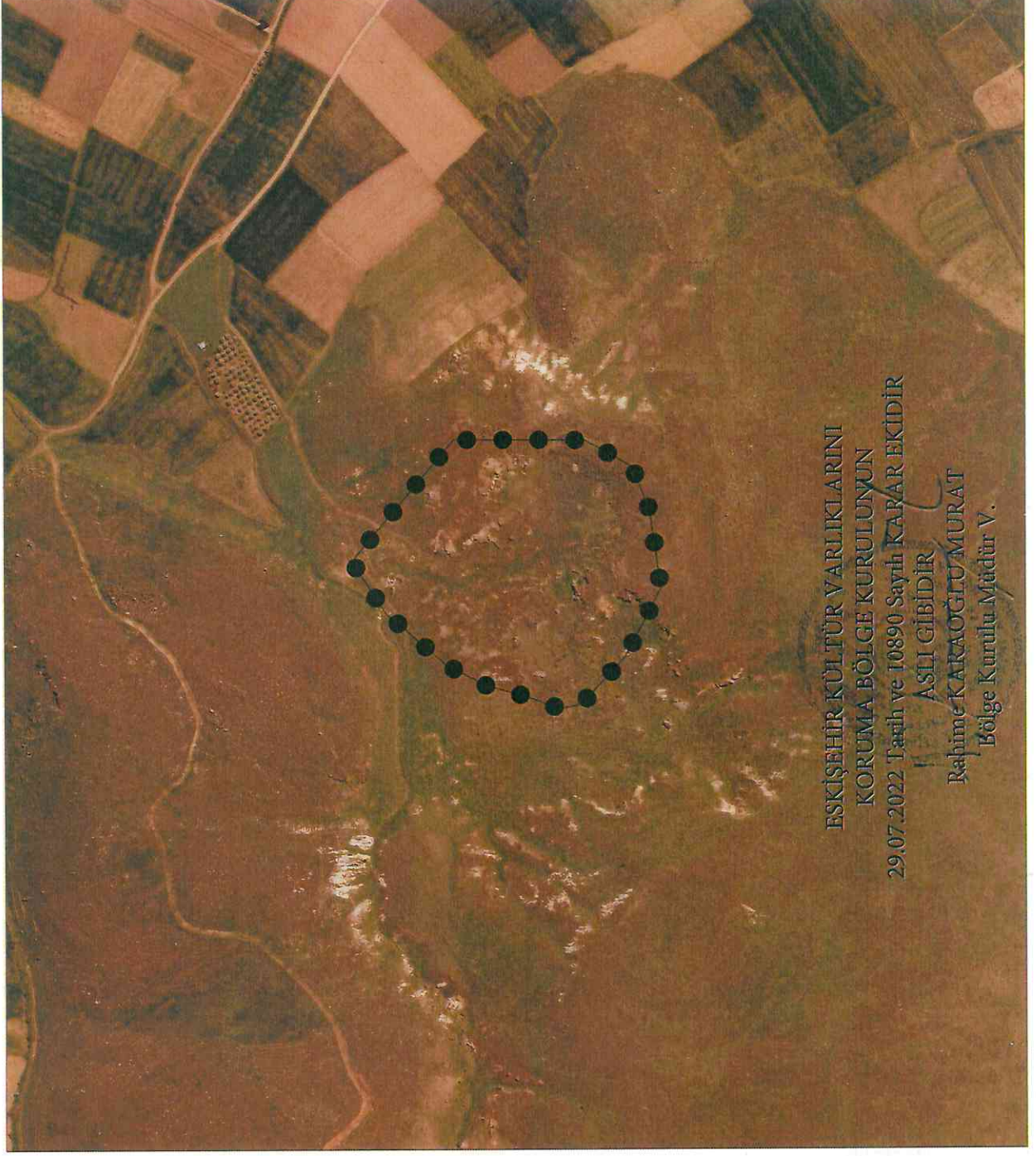

ESKİŞEHİR KÜLTÜR VARLIKLARINI

KORUMA BÖLGE KURULUNUN

29.07.2022 Tarih ve 10890 Sayılı KARAR EKİDİR

ASLI GİBİDİR

Rahime KARAOĞLU MURAT

Bölge Kurulu Müdürü V.

İl	: Afyonkarahisar
İlçe	: Çay
Köy	: Aydın
Pafta	: K25-D4
Adı	: İni Mevkii Kaya Mekanları ve Nekropolü
Tür/Derece	: I.(Bir) Der. Arkeolojik Sit
Projeksiyon	: UTM 6 Derece
Datum	: ED50
Dom	: 36
Ölçek	: 1/Kroki
●●●●●	: I. (Bir) Derece Ark. Sit Sınırı

Öneri I.(Bir) Derece Sit Sınırı Koordinat Listesi

ED50-6° DOM36

Nokta No	Y	X
1	284305.052	4265250.319
2	284348.800	4265278.542
3	284452.234	4265192.556
4	284451.946	4265116.965
5	284451.533	4265081.367
6	284428.764	4265004.830
7	284391.615	4265027.346
8	284348.553	4265021.097
9	284325.145	4265017.996
10	284267.543	4265047.579
11	284227.030	4265084.970
12	284223.292	4265102.198
13	284234.923	4265135.083
14	284243.195	4265165.387
15	284280.174	4265195.688

ED50-3° DOM30

Nokta No	Y	X
1	545911.995	4264187.169
2	545954.893	4264216.802
3	546060.981	4264134.243
4	546063.140	4264058.595
5	546063.885	4264023.107
6	546042.421	4263982.855
7	546005.769	4263987.169
8	545962.940	4263959.520
9	545939.648	4263955.659
10	545881.122	4263983.344
11	545839.417	4264019.389
12	545835.119	4264036.483
13	545845.671	4264069.725
14	545852.949	4264100.288
15	545868.832	4264134.090

AVRUPA KONSEYİ	KÜLTÜREL VARLIKLARI KORUMA ENVANTERİ K.V.K.E		SİT	ENVANTER NO:	
TÜRKİYE	ESKİŞEHİR KÜLTÜR VARLIKLARINI KORUMA BÖLGE KURULU			HARİTA NO:	
İli: Afyonkarahisar	İlçesi: Şuhut	Mahalle Veya Köyü:Aydın ve Mahmut Köyü, İnli Mevkii	Pafta:	Ada:	Parsel:
Adı:	İnli Mevkii Kaya Mekanları ve Nekropolü I. (Bir) Derece Arkeolojik Siti				
GENEL TANIM: Afyonkarahisar İli, Şuhut İlçesi, Mahmut ve Aydın Köyleri sınırları içerisinde, Mahmut Köyünün yaklaşık 1.5 km. kadar batısında yer alan İnli Mevkiinde yer almaktadır. Kaya yerleşimi ve Nekropol Alanı genel özellikleri itibari ile Geç Roma ve Doğu Roma dönemlerinde kullanım görmüştür. Alanın bir kısmında kaçak kazılar nedeniyle tahribat oluşturduğu görülmektedir.					
Koruma Şimdiki Tehlikeler: Çok sayıda kaçak kazı çukuru mevcuttur.					
Şimdiki Durum: Korumasız			Koruma Derecesi: I. (Bir) Derece Arkeolojik Sit		
Sit Potansiyeli: Arkeolojik Sit			HAZIRLAYANLAR : TARİH: 28.07.2022		
Şimdiki Koruma:Korumasız.			Cemal Baykal AYDINBEK Arkeolog Onur YILDIRIM Arkeolog		
Önerilen Koruma: Kolluk kuvvetlerince gerekli güvenlik tedbirlerinin alınması.			KONTROL EDEN: Rahime KARAOĞLU MURAT TARİH : 28.07.2022 Bölge Kurulu Müdür V.		
ESKİŞEHİR KÜLTÜR VARLIKLARINI KORUMA BÖLGE KURULUNUN 29.07.2022 Tarih ve 10890 Sayılı KARAR EKİDİR ASLI GİBİDİR Rahime KARAOĞLU MURAT Bölge Kurulu Müdür V.			KURUL KARARLARI: EKVBK ONAYI : 22.05.2019 tarih, 7610 sayılı Karar		
Yayın Dizisi: -			REVİZYON:		
Gözlemler:		Kurul İsmi: Kurul Karar Tarihi:Kurul Karar No:			

