

T.C.

KÜLTÜR VE TURİZM BAKANLIĞI

ESKİŞEHİR KÜLTÜR VARLIKLARINI KORUMA BÖLGE KURULU

KARAR

Toplantı Tarih ve no: 29.07.2022 - 411
Karar Tarih ve no : 29.07.2022 - 10892

Toplantı Yeri
ESKİŞEHİR

Afyonkarahisar ili, Dinar ilçesi, Göçerli köyünde tapuda tescil harici alanda Afyonkarahisar Müze Müdürlüğü uzmanlarınca tespit edilen korunması gerekli taşınmaz kültür varlığı niteliğindeki alana ilişkin bilgilerin iletiildiği Afyonkarahisar İl Kültür ve Turizm Müdürlüğünün 18.01.2022 tarih, 2114395 sayılı yazısı ve ekleri, ulaşımaya elverişsiz engebeli bölgede bulunan alan için mevsim şartlarının uygun olması halinde tespit çalışmalarının yapılabileceğinin iletiildiği Kurul Müdürlüğünün 04.02.2022 tarih, 2175516 sayılı yazısı, Kurul Müdürlüğü uzmanlarının 10.05.2022 tarih, 1375009 sayılı raporu, alanının tesciline esas bilgi ve belgelerin değerlendirilmesi konusunda Kurul Müdürlüğünün 18.05.2022 tarih, 2514484 sayılı yazısı, konuyla ilgili faaliyeti etkilenen Kurum ve Kuruluşların görüşlerinin iletiildiği yazılar, Afyonkarahisar Kadastro Müdürlüğünün 01.06.2022 tarih, 5161328 sayılı yazısı, 26.07.2022 tarih, 1513514 sayılı dosya inceleme raporu okundu, koordinatlı sit sınırı krokisi, tescil fişi, fotoğrafları ve dosyası incelendi, yapılan görüşmeler sonucunda;

Afyonkarahisar ili, Dinar ilçesi, Göçerli köyünde hazineye ait tapulama harici alanda tespit edilen ve 2863 sayılı Kanun'un 6. Maddesi kapsamında korunması gerekli kültür varlıklarından olan alanın "Yaylaçayı Kaya Mekanları" adıyla I. (Bir) Derece Arkeolojik Sit alanı olarak tesciline, hazırlanan tescil fişi, koordinatlı sit sınırı krokisinin uygun olduğuna; Afyonkarahisar Kadastro Müdürlüğünün 01.06.2022 tarih, 5161328 sayılı yazısında sit sınırlarının tapuda tescil harici alanda kaldığı belirtildiğinden bu alanda yeni sınırlandırma ve parsel ihdası yapılmadan önce Kurulumuz izninin alınmasına; söz konusu alanda Kültür ve Tabiat Varlıklarını Koruma Yüksek Kurulunun Arkeolojik Sitler, Koruma ve Kullanma Koşulları'na ilişkin 05.11.1999 tarih ve 658 sayılı İlke Kararı'nın ilgili hükümlerinin geçerli olduğuna, bu hükümlerin geçiş dönemi koruma esasları ve kullanma şartları olarak belirlenmesine, alanda kolluk kuvvetlerince gerekli güvenlik önlemlerinin artırılmasına ve sit sınırları içerisinde kurulumuzdan izinsiz herhangi bir fiziki ve inşai müdahalede bulunulmamasına karar verildi.

KOORDİNATLI ARKEOLOJİK SİT SINIRI KROKİSİ

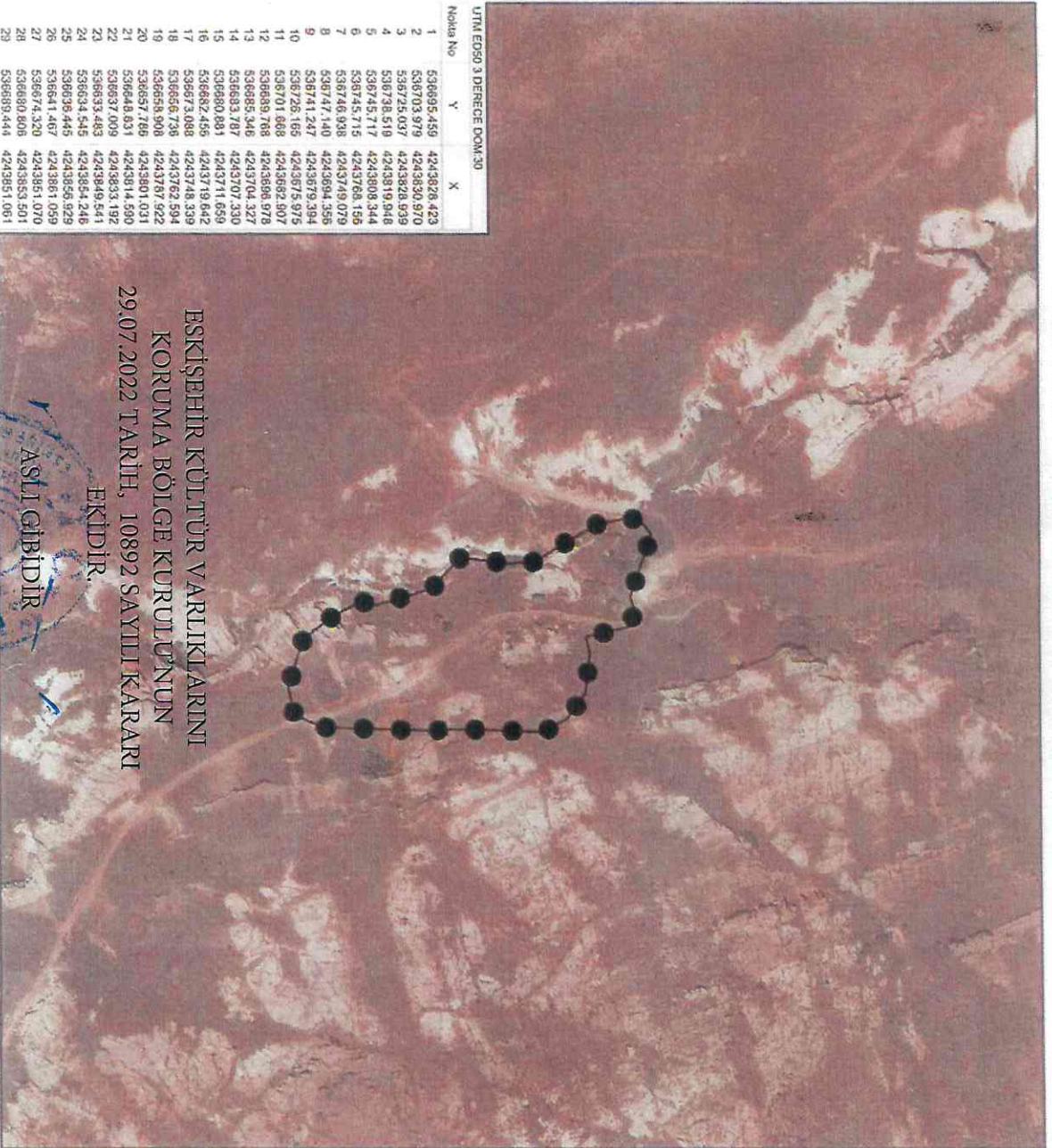

Nokta No	Y	X
1	536695,459	4243828,423
2	536703,979	4243830,970
3	536725,037	4243828,939
4	536738,510	4243819,948
5	536745,717	4243808,344
6	536745,715	4243768,166
7	536746,938	4243749,079
8	536747,140	4243694,356
9	53674,247	4243675,975
10	536726,166	4243682,807
11	536701,868	4243868,978
12	536689,768	4243704,327
13	536685,346	4243707,330
14	536683,787	4243711,659
15	536680,881	4243719,642
16	536682,456	4243748,339
17	536673,088	4243762,594
18	536666,738	4243787,922
19	536658,908	4243801,031
20	536657,789	4243814,590
21	536648,631	4243833,192
22	536637,009	4243854,246
23	536633,483	4243856,929
24	536634,545	4243861,059
25	536636,445	4243851,070
26	536641,467	4243853,501
27	536674,320	4243851,070
28	536680,806	4243853,501
29	536689,444	4243851,061

ESKİŞEHİR KÜLTÜR VARLIKLARINI
KORUMA BÖLGE KURULUNUN
29.07.2022 TARİH, 10892 SAYILI KARARI
EKİDİR.

ASLI GİBİDİR

Rahime KARAOĞLU MURAT
Bölge Kurulu Müdürü V.

İl	: Aynonkarahisar
İlçe	: Dınar
Köy	: Göçerli
Pafta	: L24-B3
Adı	: Yajlacayı
Tür/Derece	: I. (Bir) Der. Ark. Sit.
Projeksiyon	: UTM
Ölçek	: 1/Kroki
Ölçek	: 1. (Bir) Der. Ark. Sit. Sınırı

Nokta No	Y	X
1	274429,140	4245198,693
2	274437,739	4245200,962
3	274458,725	4245198,248
4	274471,910	4245188,822
5	274478,729	4245176,988
6	274477,422	4245136,812
7	274478,024	4245117,701
8	274476,449	4245062,989
9	274470,072	4245048,223
10	274454,883	4245045,296
11	274430,620	4245053,021
12	274419,180	4245067,474
13	274414,998	4245074,964
14	274413,537	4245078,017
15	274410,773	4245082,440
16	274412,607	4245090,368
17	274404,174	4245119,361
18	274388,290	4245134,142
19	274391,284	4245159,392
20	274390,588	4245172,533
21	274382,076	4245186,379
22	274370,863	4245205,359
23	274367,869	4245221,817
24	274369,084	4245226,486
25	274371,070	4245229,106
26	274376,224	4245233,072
27	274408,743	4245222,219
28	274415,306	4245224,238
29	274423,862	4245221,519

AVRUPA KONSEYİ	KÜLTÜREL VARLIKLARI KORUMA ENVANTERİ K.V.K.E		SİT	ENVANTER NO:	
TÜRKİYE	ESKİŞEHİR KÜLTÜR VARLIKLARINI KORUMA BÖLGE KURULU			HARİTA NO:	
İli: Afyonkarahisar	İlçesi: Dinar	Mahalle Veya Köyü: Göçerli Köyü	Pafta:	Ada:	Parsel:
Adı: Yaylaçayı Kaya Mekanları					
<p>GENEL TANIM: Yaylaçayı Kaya Mekanları, Dinar Göçerli Köyü'nün 4.2 km kuzeybatısında, Yıprak Köyü'nün 3.7 km batısında sarp dağlık ve engebeli bir alanda konumlanmaktadır. Yayla Çayı ve Kuzukulak Derelerinin oluşturduğu vadinin yamaçlarında 3 tane kaya mekânı 1 tane kilise (?) olabileceği düşünülen bir yapı tespit edilmiştir. Alanın kayacık yapısı MTA verilerinde volkanik kökenli piroklastik kayalar olarak geçmektedir. Kaya mekânlarından 3 tanesi günümüzde ağır olarak kullanılmaktadır. Üçü de iki mekânlı, dikdörtgen tek girişlidir. İçlerinde nişler, olasılıkla hayvanları bağlamak için kullanılan halka delikleri, kapı eşiğine ait çukurları gibi detaylar dışında herhangi bir bezeme tespit edilmemiştir. Çevresel peyzajı ile birlikte yayla görüntüsüne sahip alandaki bu mekanların, uzun yıllar hayvancılık amaçlı kullanılmış olduğu düşünülmektedir. Kilise (?) olabileceği değerlendirilen yapıya kuzeybatı yönündeki kemerli bir kapıdan girilmektedir. Yapının bu giriş kısmı ve güney ucunda yer alan nişli kısmının aslında tonozlu bir çatıyla örtülü olduğu ve bu kısımda çatının çökmüş olduğu anlaşılmaktadır. Giriş kısmı ile aynı aksta yapının güney ucunda, üstte kemerli derin bir niş, nişin hemen altında 15-20 cm çapında deliği bulunan, diğerine göre daha sığ ikinci bir niş ve bunların altında dışarı doğru çıkıntı yapan bir teknenin yer aldığı duvar korunmuş bir şekilde takip edilebilmektedir. Bu detayın su ile ilgili bir ritüele işaret edebileceği düşünülmektedir. Giriş kapısının hemen kuzeyinde dikdörtgen bir kapı açıklığı olan tonozlu bir tavan yapısına sahip üç bölümlü ikinci bir mekan yer almaktadır. Ana giriş kısmına ait tavanın çökmüş olması yapının tamamının tanımlanmasını zorlaştırmaktadır. Giriş, kuzeyde üç bölümlü ikinci mekan ve giriş ile aynı aksta tonozlu başka bir mekanın olması bu yapının tüm bileşenleri ile kompleks olduğunu düşündürmektedir. Ancak tahribatlar nedeniyle planın çıkartılması güçtür.</p>					
Koruma Şimdiki Tehkiler: Kaçak kazı tehlikesine açık.					
Şimdiki Durum:			Koruma Derecesi: I. (Bir) Derece Arkeolojik Sit		
Sit Potansiyeli: I. (Bir) Derece Arkeolojik Sit			HAZIRLAYANLAR: TARİH: 01.06.2022		
Şimdiki Koruma: Korumasız			Dr. Özlem ÇAKAR KILIÇ Arkeolog		
			Necdet BAYBOSTAN Arkeolog		
Önerilen Koruma: Kaçak kazılara karşı güvenlik güçleri tarafından gerekli önlemlerin alınması.			KONTROL EDEN: Rahime KARAOĞLU MURAT		
<p>ESKİŞEHİR KÜLTÜR VARLIKLARINI KORUMA BÖLGE KURULU'NUN 29.07.2022 TARİH, 10892 SAYILI KARARI EKİDİR.</p>			TARİH : 01.06.2022 Bölge Kurulu Müdür V.		
Yayın Dizisi:			KURUL KARARLARI:		
			REVİZYON:		
			GEEAYK ONAYI:		
Gözlemler:			Kurul Karar Tarihi:		Kurul Karar No:
<p>ASLI GİBİDİR</p> <p>Rahime KARAOĞLU MURAT Bölge Kurulu Müdür V.</p>					
					
					