

T.C.

KÜLTÜR VE TURİZM BAKANLIĞI

ESKİŞEHİR KÜLTÜR VARLIKLARINI KORUMA BÖLGE KURULU

KARAR

Toplantı Tarih ve no: 29.07.2022 - 411**Karar Tarih ve no :** 29.07.2022 - 10895**Toplantı Yeri**
ESKİŞEHİR

Afyonkarahisar ili, Dinar ilçesi sınırlarında tapulama harici alanda Afyonkarahisar Müze Müdürlüğü uzmanlarınca tespit edilen korunması gerekli taşınmaz kültür varlığı niteliğindeki alana ilişkin bilgilerin iletildiği Afyonkarahisar İl Kültür ve Turizm Müdürlüğü'nün 18.01.2022 tarih, 2114395 sayılı yazısı ve ekleri, ulaşımaya elverişsiz engebeli bölgede bulunan alan için mevsim şartlarının uygun olması halinde tespit çalışmalarının yapılabileceğinin iletildiği Kurul Müdürlüğü'nün 31.01.2022 tarih, 2158710 sayılı yazısı, Kurul Müdürlüğü uzmanlarının 09.05.2022 tarih, 13750362 sayılı raporu, alanının tesciline esas bilgi ve belgelerin değerlendirilmesi konusunda Kurul Müdürlüğü'nün 16.05.2022 tarih, 2478437 ve 26.06.2022 tarih, 2654049 sayılı yazıları, konuyla ilgili faaliyeti etkilenen Kurum ve Kuruluşların görüşlerinin iletildiği yazılar, Afyonkarahisar Kadastro Müdürlüğü'nün 28.06.2022 tarih, 5460168 sayılı yazısı, 27.07.2022 tarih, 1516819 sayılı dosya inceleme raporu okundu, koordinatlı sit sınırı krokisi, tescil fişi, kadastral kroki, fotoğrafları ve dosyası incelendi, yapılan görüşmeler sonucunda;

Afyonkarahisar ili, Dinar ilçesi sınırları içerisinde tapulama harici alanda tespit edilen ve 2863 sayılı Kanun'un 6. Maddesi kapsamında korunması gerekli kültür varlıklarından olan alanın "Karacan Tepesi Mevkii Kaya Mekanları" adıyla I. (Bir) Derece Arkeolojik Sit alanı olarak tesciline, hazırlanan tescil fişi, koordinatlı sit sınırı krokisinin ve kadastral krokinin uygun olduğuna; Afyonkarahisar Kadastro Müdürlüğü'nün 01.06.2022 tarih, 5161328 sayılı yazısında sit sınırlarının tapuda tescil harici alanda kaldığı belirtildiğinden koordinatlı sit sınırlarının kadastral paftalarına işlenmesine ve bu alanda yeni sınırlandırma ve parsel ihdası yapılmadan önce Kurulumuz izninin alınmasına; söz konusu alanda Kültür ve Tabiat Varlıklarını Koruma Yüksek Kurulunun Arkeolojik Sitler, Koruma ve Kullanma Koşulları'na ilişkin 05.11.1999 tarih ve 658 sayılı İlke Kararı'nın ilgili hükümlerinin geçerli olduğuna, bu hükümlerin geçiş dönemi koruma esasları ve kullanma şartları olarak belirlenmesine, alanda kolluk kuvvetlerince gerekli güvenlik önlemlerinin artırılmasına ve sit sınırları içerisinde kurulumuzdan izinsiz herhangi bir fiziki ve inşai müdahalede bulunulmamasına karar verildi.

ARKEOLOJİK SİT SINIRI KROKİSİ

İLİ AFYONKARAHİSAR
İLÇESİ DİNAR
PAFTA L24B19A

AFYONKARAHİSAR İLİ, DİNAR İLÇESİ
KARACAN TEPEKİİ KAYA MEKANLARI
..... I.(BİR) DERECE ARKEOLOJİK SİT SINIRI

4244500

535500

Tescil Harici Alan

Karacan Tepesi Mevkii
Kaya Mekanları

Tescil Harici Alan



Tescil Harici Alan

I.(Bir) Der. Arkeolojik Sit

4244000

535500

Tescil Harici Alan

4244000

536000

Düzenleyen 24.06.2022

ESKİŞEHİR KÜLTÜR VARLIKLARINI KORUMA BÖLGE KURULUNUN
29.07.2022 TARİH VE 10895 SAYILI KARARI
EKİDİR.

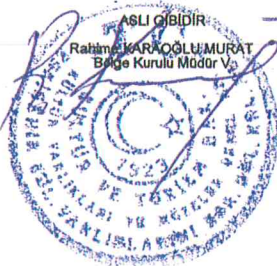

ESKİŞEHİR
KÜLTÜR VARLIKLARINI KORUMA
BÖLGE KURULU

KOORDİNATLI ARKEOLOJİK SİT SINIRI KROKİSİ

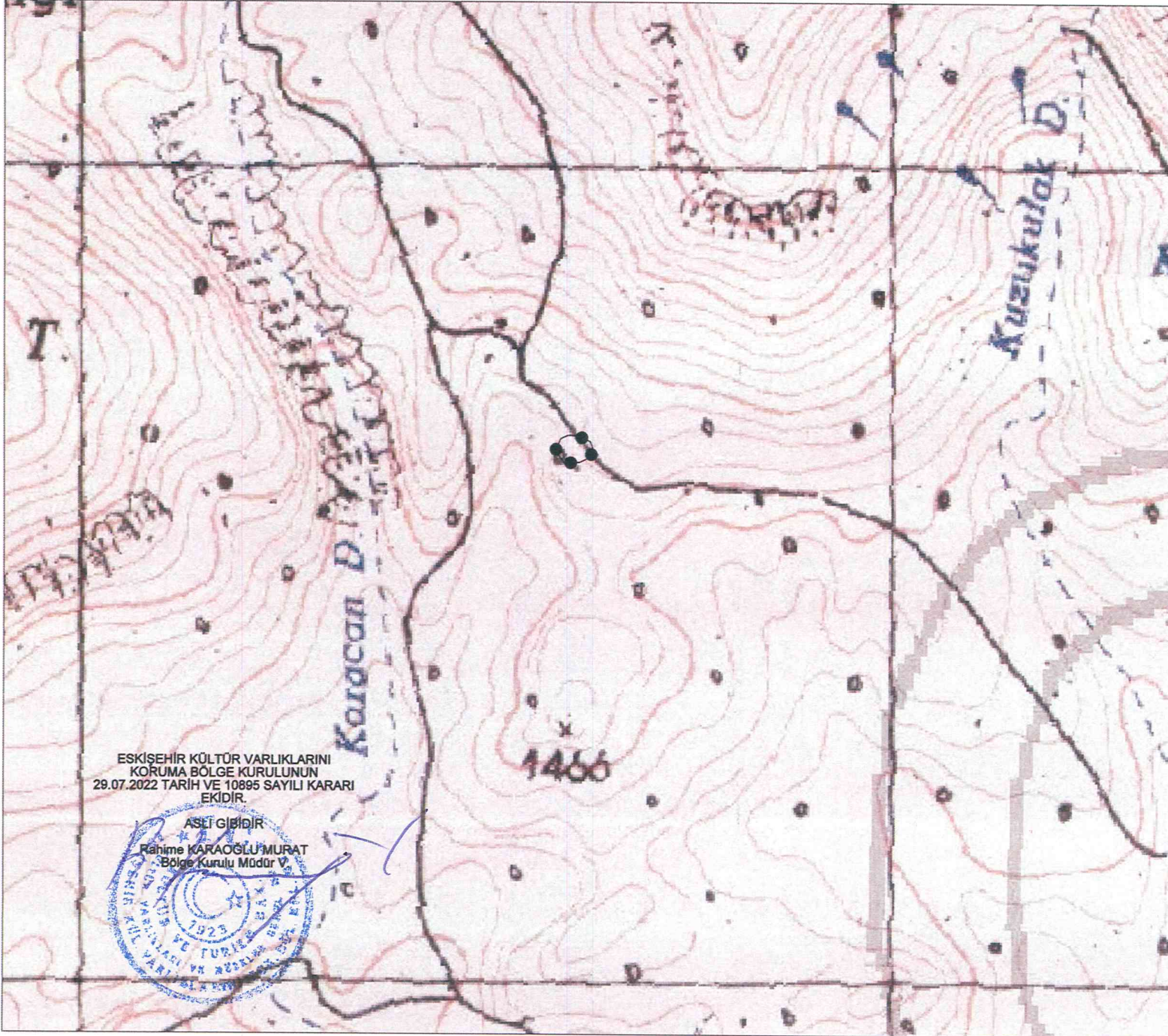

İl	: Afyonkarahisar
İlçe	: Dinar
Mah.	:
Pafta	: L24-B3
Adı	: Karacan Tepesi Mevkii Kaya Mekanları
Tür/Derece	: I.(Bir) Der. Arkeolojik Sit
Ölçek	: 1/Kroki
●—●	: I. (Bir) Der. Ark. Sit Sınırı

I.(Bir) Derece Sit Sınırı Koordinat Listesi

ED50-6° DOM33

Nokta No	Y	X
1	273586.20	4245667.62
2	273594.76	4245671.52
3	273606.12	4245671.35
4	273622.61	4245663.90
5	273626.95	4245652.96
6	273621.39	4245644.21
7	273609.49	4245638.45
8	273590.30	4245637.66
9	273579.18	4245652.31

ED50-3° DOM30

Nokta No	Y	X
1	535837.91	4244269.63
2	535846.34	4244273.81
3	535857.70	4244274.00
4	535874.43	4244267.10
5	535879.12	4244256.31
6	535873.84	4244247.38
7	535862.14	4244241.24
8	535842.99	4244239.83
9	535831.40	4244254.11

AVRUPA KONSEYİ	KÜLTÜREL VARLIKLARI KORUMA ENVANTERİ K.V.K.E		SİT	ENVANTER NO:	
TÜRKİYE	ESKİŞEHİR KÜLTÜR VARLIKLARINI KORUMA BÖLGE KURULU			HARİTA NO:	
İli: Afyonkarahisar	İlçesi: Dinar	Belde, Mahalle veya Köyü:	Pafta:	Ada:	Parsel:
Adı:	Karacan Tepesi Mevkii Kaya Mekanları				
GENEL TANIM Söz konusu alan Göçerli Köy yerleşim alanının yaklaşık 5000 metre kuzeybatısında oldukça dağlık ve engebeli bir bölge içerisinde yer almaktadır. Alanda iki adet kaya mekanı tespit edilmiş olup söz konusu kaya mekanlarının girişlerine ve çevresine sonradan taş dizilerek ağıl olarak kullanım gördüğü tespit edilmiştir.					
Koruma Şimdiki Tehlikeler: İnsan ve doğa erozyonu.					
Şimdiki Durum:			Koruma Derecesi: I. (Bir) Derece Arkeolojik Sit		
Sit Potansiyeli:			HAZIRLAYANLAR : TARİH: 27.07.2022 Necdet BAYBOSTAN Arkeolog		
Şimdiki Koruma: Herhangi bir koruma yoktur.			Dr. Özlem ÇAKAR KILIÇ Arkeolog Pınar AKIN Sanat Tarihçisi		
İstenen Koruma: Kolluk kuvvetlerince gerekli güvenlik tedbirlerinin alınması. ESKİŞEHİR KÜLTÜR VARLIKLARINI KORUMA BÖLGE KURULUNUN 29.07.2022 TARİH VE 10895 SAYILI KARARI EKİDİR.			KONTROL EDEN: TARİH : 27.07.2022 Rahime KARAOĞLU MURAT Bölge Kurulu Müdür V.		
Yayın Dizisi: -			KURUL KARARLARI:		
Gözlemler:			REVİZYON: GEEAYK ONAYI:		
Kurul İsmi: Kurul Karar Tarihi: Kurul Karar No:					
