

T.C.
KÜLTÜR VE TURİZM BAKANLIĞI
Kayseri Kültür Varlıklarını Koruma Bölge Kurulu

KARAR

Toplantı No. ve Tarihi : 361 - 28.07.2022
Karar No. ve Tarihi :6209 - 28.07.2022

Toplantı Yeri
KAYSERİ

Kayseri ili, Pınarbaşı ilçesi, Malak Mahallesinde bulunan, özel mülkiyete ait 108 ada, 11 ve 12 parselin tamamı ile özel mülkiyete ait 108 ada, 17, 18 ve 19 parselin bir kısmında tespit edilen “Körosman Mevkii Höyüğünün” I. Derece arkeolojik sit alanı olarak tescil edilmesi istemine ilişkin Koruma Bölge Kurulu Müdürlüğü uzmanlarının 24.05.2022 tarih 1399026 sayılı yerinde inceleme raporu, konuya yönelik DSİ 12. Bölge Müdürlüğünün 30.05.2022 tarih, 2341185 sayılı; Kayseri Çevre, Şehircilik ve İklim Değişikliği İl Müdürlüğünün 30.05.2022 tarih, 3764603 sayılı; Kayseri Valiliği, İl Kültür ve Turizm Müdürlüğünün 31.05.2022 tarih, 2549469 sayılı; Kayseri Valiliği, Enerji ve Tabii Kaynaklar Bakanlığı, Maden ve Petrol İşleri Genel Müdürlüğünün 01.06.2022 tarih, 2022158942 sayılı; kültür ve Turizm Bakanlığı Yatırım ve İşletmeler genel Müdürlüğünün 03.06.2022 tarih, 2552503 sayılı; Kayseri Valiliği, Yatırım İzleme ve Koordinasyon Başkanlığının 09.06.2022 tarih, 41408 sayılı; Kayseri Büyükşehir Belediye Başkanlığının 24.06.2022 tarih, 2022-140/15319 sayılı görüş yazıları; Koruma Bölge Kurulu Müdürlüğü uzmanının 20.07.2022 gün ve 1502195 sayılı dosya inceleme raporu okundu, açıklamaları dinlendi, dosyasındaki bilgi ve belgeler incelendi, yapılan görüşme sonucunda;

Kayseri ili, Pınarbaşı ilçesi, Malak Mahallesinde bulunan, özel mülkiyete ait 108 ada, 11 ve 12 parselin tamamı ile özel mülkiyete ait 108 ada, 17, 18 ve 19 parselin bir kısmında tespit edilen “Körosman Mevkii Höyüğünün” 2863 sayılı Kanunun 6. maddesi kapsamına giren özellikler taşıması nedeniyle I. Derece Arkeolojik Sit Alanı olarak tescil edilmesine ve bu doğrultuda hazırlanan kararımız eki 1/3000 ölçekli kadastral harita ile sit (tescil) fişinin uygun olduğuna,

- Kayseri ili, Pınarbaşı ilçesi, Malak Mahallesinde bulunan, 108 ada, 11 ve 12 parselin pafta, fen klasörü ve tapu kütüğü beyanlar hanesine “**tamamı I. derece arkeolojik sit alanıdır**” şerhinin; 108 ada, 17, 18 ve 19 parselin pafta, fen klasörü ve tapu kütüğü beyanlar hanesine “**bir kısmı I. derece arkeolojik sit alanıdır**” şerhinin ilgili tapu ve kadastro müdürlüklerince verilmesi ve tescil işlemlerinin 13.03.2012 tarih ve 28232 sayılı Resmi Gazetede yayımlanarak yürürlüğe giren “Korunması Gerekli Taşınmaz Kültür Varlıklarının ve Sitlerin Tespit ve Tescili Hakkında Yönetmelik” gereği ilgili kurumlar tarafından yapılmasına, işlem sonucuna ilişkin bilgi ve belgelerin Koruma Bölge Kurulu Müdürlüğüne iletilmesine,
- Sit alanında Kültür ve Tabiat Varlıklarını Koruma Yüksek Kurulu’nun 05.11.1999 gün ve 658 sayılı ilke kararının I. derece arkeolojik sit alanlarına ilişkin 1. Maddesinde belirtilen Koruma ve Kullanma Koşullarının geçerli olduğuna,
- Sit alanına ilişkin ilgili kurumlar tarafından süresi içinde Koruma Amaçlı İmar Planı hazırlanması ve hazırlanan imar planında I. derece arkeolojik sit alanı olarak gösterilmesine,
- Körosman Mevkii Höyüğünde kaçak kazı yapılması suretiyle 2863 sayılı Kanuna muhalefet edenler hakkında suç duyurusunda bulunulmasına,
- Höyük üzerinde açılan kaçak kazı çukurlarının, adli makamların uygun görüşü alındıktan sonra ilgili Müze Müdürlüğü denetiminde yerel yönetimlerce kapatılması, uygulama sonrasına ilişkin bilgi belgelerin Koruma Bölge Kurulu Müdürlüğüne bilgi amaçlı iletilmesine,
- Sit alanında daha fazla tahribata neden olunmaması için höyüğün belli aralıklarla yerel yönetimlerce ve kolluk kuvvetlerince kontrolünün sağlanmasına,

ASLI GİBİDİR

- Sit sınırları içerisinde kalan elektrik direklerinin ise ekonomik ömrünü tamamlaması sonrası ilgili Müze Müdürlüğü denetiminde ilgili kurum tarafından kaldırılmasına karar verildi.

ASLI GİBİDİR

AVRUPA KONSEYİ	DOĞAL VE KÜLTÜREL VARLIKLARI KORUMA ENVANTERİ	D.K.V.K.E	sit	ENVANTER NO:	654
TÜRKİYE	KÜLTÜR VARLIKLARI VE MÜZELER GENEL MÜDÜRLÜĞÜ			HARİTA NO:	
İLİ: KAYSERİ	İLÇESİ: PINARBAŞI	MAHALLE / KÖY: MALAK MAHALLESİ		KADASTRO:	
		VEYA MEVKİİ : KÖROSMAN MEVKİİ		PAFTA:	
Adı: KÖROSMAN MEVKİİ HÖYÜĞÜ				ADA: 108	PARSEL: 11-12-17-18-19

GENEL TANIM:

Kayseri ili, Pınarbaşı ilçesi, Malak Mahallesi'nde bulunan höyük; Malak Mahalle merkezinin yaklaşık 4 km kuzeydoğusunda, Pınarbaşı-Şarkışla yolunun yaklaşık 180 m doğusunda konumlanmıştır. Höyük çevresine göre hafif bir yükseltiye sahip olup, Höyük üzerinde ve eteğinde derinliği tehlike arz etmeyen birkaç adet kaçak kazı çukuru rastlanmıştır. Höyük yüzeyinde yaptığımız incelemede çok yoğun bir şekilde Demir Çağları, Roma ve Bizans dönemlerine ait olduğunu değerlendirdiğimiz günlük kullanıma ait seramiklerin kulp, dip, gövde parçalarına ait amorf nitelikte malzeme örneklerine rastlanmıştır. Höyük üzerinde iki adet elektrik direği mevcut olup, alan doğal ve beşeri tahribata açıktır.

Kayseri Kültür Varlıklarının
Koruma Bölge Kurulunun
28.07.2022'nin ve 6209..Sayılı
kararıdır.

ŞİMDİKİ TEHLİKELER	: TAHRİBAT	
ŞİMDİKİ DURUM	: TAHRİBATA AÇIK	
SİT POTANSİYELİ	: I. DERECE ARKEOLOJİK SİT ALANI	KORUMA DERECESESİ : I. (BİRİNCİ) DERECE ARKEOLOJİK SİT ALANI
ŞİMDİKİ KORUMA	: KORUMASIZ	HAZIRLAYANLAR:
		Volkan CANİBEK Sanat Tarihiçi
		Kemal KURD Harita Mühendisi
		Zeynep ÖZDEMİR Arkeolog
ÖNERİLEN KORUMA	: HARİTADA KOORDİNATLI OLARAK GÖSTERİLDİĞİ ŞEKLİYLE I. DERECE ARKEOLOJİK SİT ALANI OLARAK TESCİLİ VE YEREL YÖNETİMLERCE VE KOLLUK KUVVETLERİNCE KONTROLÜ	KONTROL EDEN: Fatih ÇAPAR 27/05/2022 Koruma Bölge Kurulu Müdürü
YAYIN DİZİSİ	:	K.K.V.K.B.K. KARARLARI
GÖZLEMLER	:Doğal tahribata açık vaziyettedir	REVİZYON
		K.K.V.K.B.K. ONAYI: 28.07.2022

HARİTA, FOTOĞRAFLAR :
ITRF96 3 Derecelik Koordinatlar

Nokta No	Y	X
1	533543.46	4327624.44
2	533509.19	4327541.70
3	533450.74	4327528.60
4	533398.62	4327516.91
5	533395.58	4327568.36
6	533413.35	4327599.00
7	533485.43	4327633.01
8	533502.24	4327626.38
9	533518.46	4327626.84
10	533536.01	4327626.35

UTM Ed-50 6 Derecelik Koordinatlar

Nokta No	Y	X
1	274051.52	4329252.52
2	274014.53	4329170.94
3	273955.67	4329159.77
4	273903.18	4329149.81
5	273901.84	4329201.34
6	273920.61	4329231.39
7	273973.80	4329263.66
8	274010.45	4329257.82
9	274027.61	4329255.71
10	274044.14	4329254.67

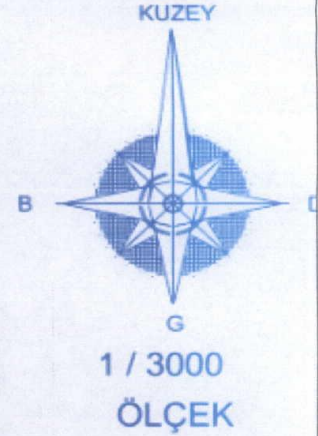
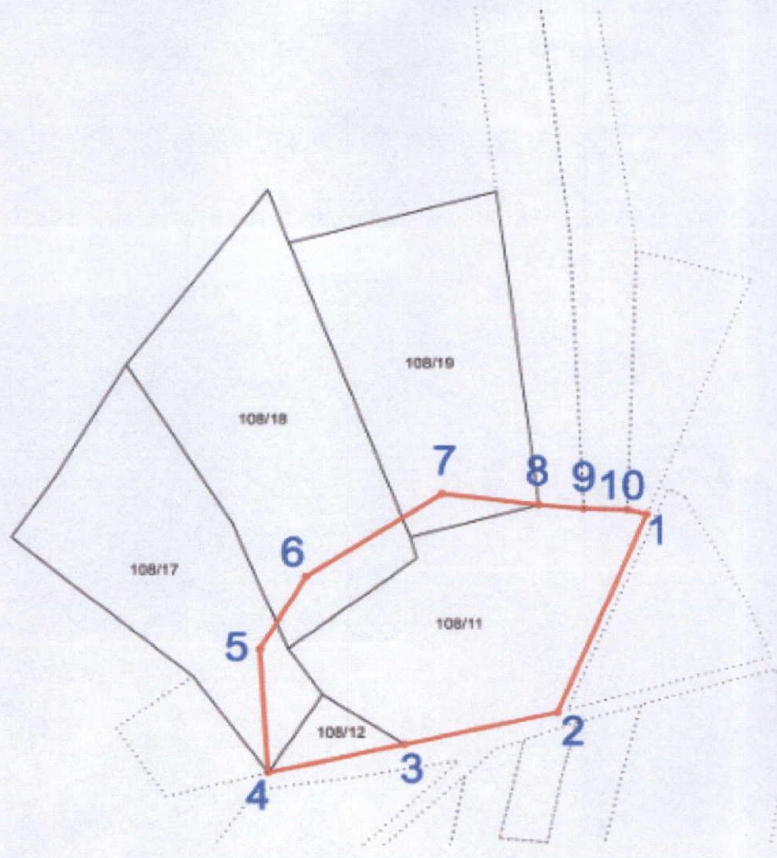

ONAYI

Fatih ÇAPAR
Koruma Bölge Kurulu Müdürü

Handwritten signatures and notes in blue ink.

— Kadastro Parselleri
— I. Derece Arkeolojik Sit Alanı

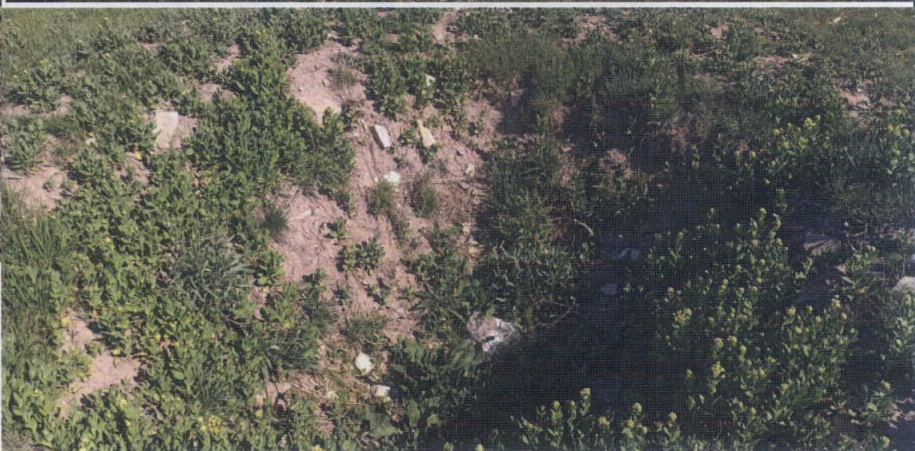

KAYSERİ İLİ, PINARBAŞI İLÇESİ, MALAK MAHALLESİ

KÖR OSMAN MEVKİİ HÖYÜĞÜ

Kayseri Kültür Varlıklarının
Koruma Bölge Kurulunun
28.07.2022 Gün ve 6203. Sayılı
karar ekidir.

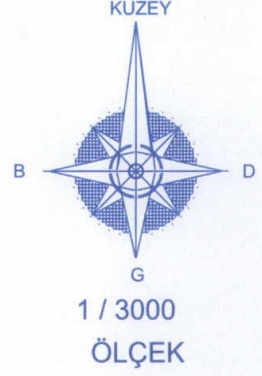
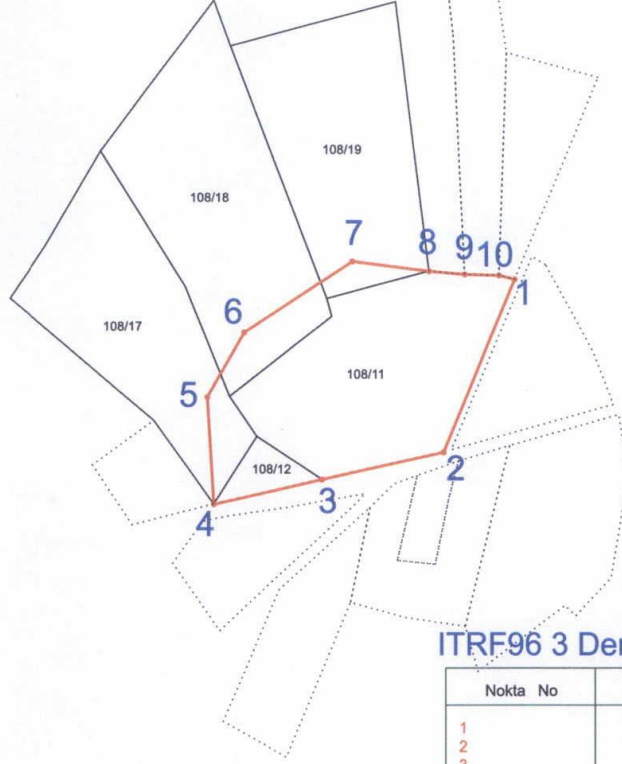

ITRF96 3 Derecelik Koordinatlar

Nokta No	Y	X
1	533543.46	4327624.44
2	533509.19	4327541.70
3	533450.74	4327528.60
4	533398.62	4327516.91
5	533395.58	4327568.36
6	533413.35	4327599.00
7	533465.43	4327633.01
8	533502.24	4327628.38
9	533519.46	4327626.84
10	533536.01	4327626.35

— Kadastro Parselleri

— I. Derece Arkeolojik Sit Alanı

UTM Ed-50 6 Derecelik Koordinatlar

Nokta No	Y	X
1	274051.52	4329252.52
2	274014.53	4329170.94
3	273955.67	4329159.77
4	273903.18	4329149.81
5	273901.84	4329201.34
6	273920.61	4329231.39
7	273973.80	4329263.66
8	274010.45	4329257.82
9	274027.61	4329255.71
10	274044.14	4329254.67

NOT: Sit Alanı Kayseri ili, Pınarbaşı ilçesi, Malak Mahallesi, 108 ada, 11 nolu parselin tamamında; 12, 17, 18 ve 19 nolu parsellerin ise bir kısmında kalmaktadır