

**T.C.**  
**KÜLTÜR VE TURİZM BAKANLIĞI**  
**DIYARBAKIR KÜLTÜR VARLIKLARINI**  
**KORUMA BÖLGE KURULU**  
**KARAR**

**Toplantı Tarihi ve No : 22.08.2022-362**  
**Karar Tarihi ve No : 22.08.2022-9483**  
**Dosya No :21.07.277**

**Toplantı Yeri**  
**DIYARBAKIR**

Diyarbakır İli, Ergani İlçesi, Saray Mahalle, Makamdağı Arkeolojik Sit sınırları dahilinde bulunan, mülkiyeti Maliye Hazinesine ait, tapunun 41 ada, 3 no.lu parselinde kayıtlı, tescilli Büyük Sarnıcın bir bölümünün yıkıldığı ve buna yönelik inceleme yapılması istemine ilişkin; Kültür Varlıkları ve Müzeler Genel Müdürlüğünün 19.07.2022 tarih ve 2714988 sayılı yazısı, Kültür ve Tabiat Varlıklarını Koruma Kurulunun 20.02.1991 tarih ve 658 sayılı tescil kararı, Diyarbakır Kültür Varlıklarını Koruma Bölge Kurulu Müdürlüğünün 25.07.2022 tarih ve E.1512890 sayılı uzman raporu okundu. Ekleri (rapor, fotoğraf, kroki, tescil fişi vb.) ve konuya ilişkin bilgi, belgeler incelendi. Yapılan görüşmeler sonunda;

Diyarbakır İli, Ergani İlçesi, Saray Mahalle, I.(Birinci) Derece Arkeolojik Sit olarak tescilli Makamdağı Arkeolojik Sit sınırları dahilinde bulunan, mülkiyeti Maliye Hazinesine ait, tapunun 41 ada, 3 no.lu parselinde kayıtlı, Büyük Sarnıcın tescil kaydının belirtilen kadastral bilgileri doğrultusunda güncellenmesine, yapı grubunun I.(birinci) Grup yapı olarak belirlenmesine, güncellenen tescil fişinin uygun olduğuna;

-13.03.2012 tarih ve 28232 Resmi Gazetede yayımlanarak yürürlüğe giren “Korunması Gerekli Taşınmaz Kültür Varlıklarının ve Sitlerin Tespit ve Tescili Hakkında Yönetmelik” gereği ilgili Tapu Müdürlüğünce Diyarbakır İli, Ergani İlçesi, Saray Mahallesi, 41 ada, 3 no.lu parsellin tapu kütüğü beyanlar hanesine “Bir Kısmı, Korunması Gerekli I. (Birinci) Grup Taşınmaz Kültür Varlığı ” şerhinin ifade edildiği şekilde konulmasına ve bu işlemlere ait bilgi-belgelerin Koruma Bölge Kurulu Müdürlüğüne iletilmesine;

-Büyük Su Sarnıcı sınırları içerisinde yapılacak olan her türlü fiziki ve inşai (ifraz, tevhit, imar uygulaması dâhil) uygulama öncesinde Koruma Bölge Kurulundan izin alınması gerektiğine,

-Mevcut haliyle onarım ihtiyacı bulunan Büyük Su Sarnıcı ile ilgili gerekli güvenlik önlemlerinin ilgili idarelerce alınmasına, yapının kapsamlı onarımına temel oluşturacak rölöve, restitüsyon ve restorasyon projelerinin ilgili idarelerce hazırlanarak Koruma Bölge Kuruluna iletilmesine karar verildi.

AVRUPA KONSEYİ	DOĞAL VE KÜLTÜREL VARLIKLARI KORUMA ENVANTERİ (D.K.V.K.E)	ANIT	ENVANTER NO:		
T Ü R K İ Y E	KÜLTÜR VARLIKLARI VE MÜZELER GENEL MÜDÜRLÜĞÜ		HARİTA NO:		
İLİ: DİYARBAKIR	İLÇESİ: ERGANİ	MAHALLE/KÖY: SARAY	KORUMA DERECESESİ	ANITSAL	1 2 3
SOKAK VE KAPI NO:		KADASTRO: ADA: 41 PARSEL: 3	ÇEVRESEL		1 2 3
ADI: BÜYÜK SU SARNICI	YAPTIRAN:	YAPAN:	MİMARİ ÇAĞI:		
	YAPIM TARİHİ:	KİTABE:	VAKFİYE:		

GENEL TANIM: Diyarbakır İli, Ergani İlçesi, Saray Mahallesi sınırları içinde yer almaktadır.

KORUNMUŞLUK DURUMU: KÖTÜ	TAŞIYICI YAPI: KÖTÜ	CEPHE DURUMU: KÖTÜ	ÖRTÜ DURUMU: KÖTÜ	İÇ YAPI DURUMU: KÖTÜ	BEZEME DURUMU: -	RUTUBET DURUMU:-
--------------------------	---------------------	--------------------	-------------------	----------------------	------------------	------------------

VAZİYET PLANI:

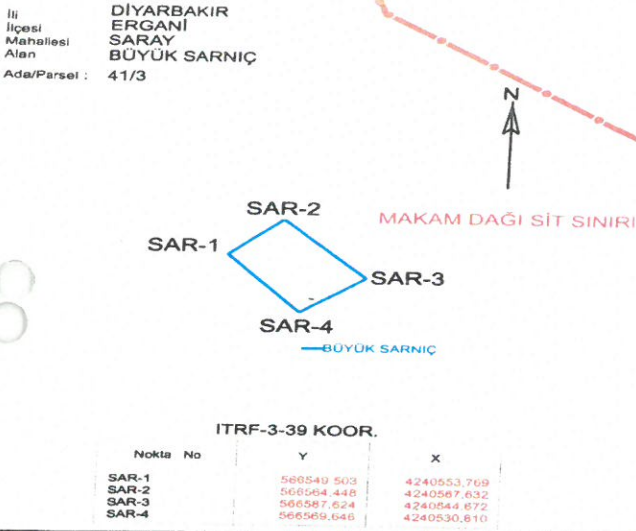

FOTOĞRAF:



GÖZLEMLER:

BUGÜNKÜ SAHİBİ: Özel Mülkiyet

BAKIMINDAN SORUMLU OLAN:

YAPILAN ONARIMLAR:

AYRINTILI TANITIM: Büyük Sarnıç Makam Dağının kuzey yamacında Zülküf Peygamber kabrine giden yolun yaklaşık 50 m solunda yer aldığı, yaklaşık 10x10 m ölçülerinde, 5 m derinliğinde, doğu-batı doğrultusunda uzanan ve kuzey-güney doğrultusunda ana kayaya 3 gözlü ve içi kemerli olarak oyulmuş, sonradan içi taşlarla örülmüş, tonoz örtü sistemiyle kapatılmış olduğu görülmüştür. Doğal tahribatlar sonucu tonoz kısmının bir kısmının yıkıldığı ve harfiyatın sarnıcın içine döküldüğü görülmüştür. Sarnıcın dış duvarlarında ve kuzey kısmında bulunan nat duvar taşlarının koptuğu görülmüştür.

TEKNİK BİLGİLER:	ISITMA SİSTEMİ:	
	KANALİZASYON:	
	SU:	
	ELEKTRİK:	

ÖZGÜN KULLANIMI: Su Sarnıcı

BUGÜNKÜ KULLANIMI: Su Sarnıcı  
(Kullanılmıyor)

ÖNERİLEN KULLANIMI: Su Sarnıcı

HAZIRLAYANLAR:

Yılmaz ERGİ (Arkeolog)

Erdal DEMİR (Uzman)

11.08.2022

KONTROL EDEN:

Mehriban KARAASLAN  
Bölge Kurulu Müdürü



Diyarbakır Kültür Varlıklarını  
Koruma Bölge Kurulunun  
22.08.2022 tarih ve 5483  
Sayılı Kararı Eki dir.

YAYIN DİZİNİ:

- 1-
- 2-
- 3-
- 4-

EKLER:

RAPOR X	
FOTOĞRAF X	
HARİTA X	
KROKİ X	
KİTABE	
VAKFİYE	

TESCİL : DKTVCBK  
KARAR NO :658  
KARAR TARİHİ :20.02.1991

*Handwritten signature and date: 19.8.2022*



İli  
İlçesi  
Mahallesi  
Alan

DIYARBAKIR  
ERGANI  
SARAY  
BÜYÜK SARNIÇ

Ada/Parsel : 41/3

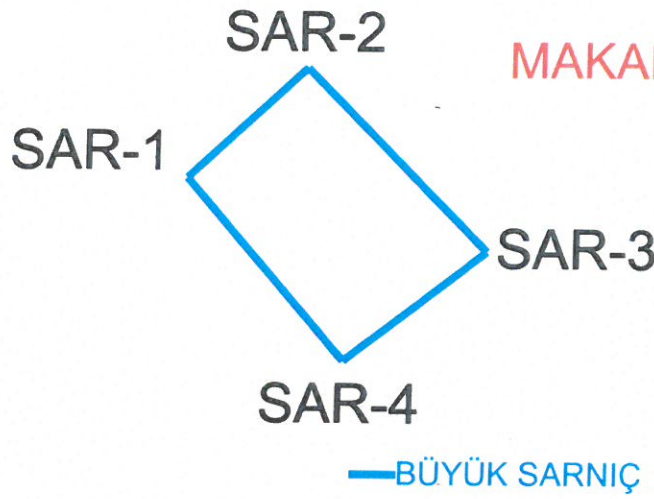
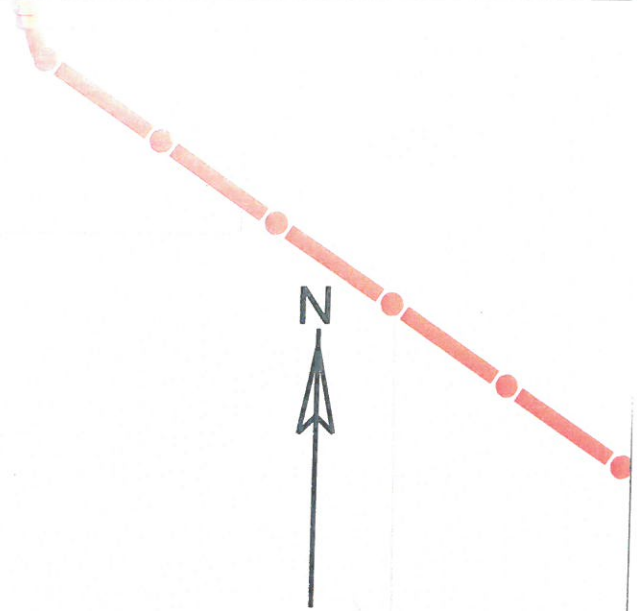

Diyarbakir Kültür Varlıklarını  
Koruma Bölge Kurulunun  
22.08.2022 tarih ve 9483  
Sayılı Karar Eki dir.

ITRF-3-39 KOOR.

Nokta No	Y	X
SAR-1	566549.503	4240553.769
SAR-2	566564.448	4240567.632
SAR-3	566587.624	4240544.672
SAR-4	566569.646	4240530.810

ED50-3-39 KOOR.

Nokta No	Y	X
SAR-1	566565.098	4240735.046
SAR-2	566580.043	4240748.908
SAR-3	566603.219	4240725.949
SAR-4	566585.242	4240712.087

Mehmet ÖZKAYA  
Harita Mühendisi

10/2/22

San Mühürü d. Bayrak A me