

T.C.
KÜLTÜR VE TURİZM BAKANLIĞI
DİYARBAKIR KÜLTÜR VARLIKLARINI
KORUMA BÖLGE KURULU
KARAR

Toplantı Tarihi ve No. : 23.08.2022-363
Karar Tarihi ve No. : 23.08.2022-9495
Dosya No :23.02.49

Toplantı Yeri
DİYARBAKIR

Elazığ İli, Baskil İlçesi, Bozoğlak Köyü, Eşek Deresi Mevkii'nde bulunan, herhangi bir sit alanında kalmayan, bir kısmı tapulama harici alanda, bir kısmı ise özel mülkiyete ait, tarla vasıflı, tapunun 203 ada, 36 no.lu parselinde tespit edilen "Kelke Kaya Oyma Sarnıcı I" olarak tanımlanan alanın, 2863 sayılı Kanunun 6. Maddesi kapsamında Koruma Bölge Kurulu'nda değerlendirilmesi talebine ilişkin; Elazığ İl Kültür ve Turizm Müdürlüğü'nün 18.05.2022 tarihli ve E.2515963 sayılı yazı ve ekleri, ilgili kurum görüşlerinin istendiği, Diyarbakır Kültür Varlıklarını Koruma Bölge Kurulu Müdürlüğü'nün 31.05.2022 tarih ve E.2555949-622 sayılı yazısına istinaden iletilen, Enerji ve Tabii Kaynaklar Bakanlığı, Maden ve Petrol İşleri Genel Müdürlüğü'nün 06.06.2022 tarih ve E.2022163764 sayılı yazısı, Elazığ İl Özel İdaresi İmar ve Kentsel İyileştirme Müdürlüğü'nün 24.06.2022 tarih ve 20899 sayılı yazısı, Devlet Su İşleri Genel Müdürlüğü DSİ 9. Bölge Müdürlüğü'nün 18.07.2022 tarih ve 2479953 sayılı yazısı, Diyarbakır Kültür Varlıklarını Koruma Bölge Kurulu Müdürlük evrakına 06.06.2022 tarih ve E.1422550 sayı ile kayıtlı uzman raporu, okundu. Ekleri (Tescil Fişi, Kadastral Harita) ile konuya ilişkin bilgi belgeler incelendi. Yapılan görüşmeler sonunda;

Elazığ İli, Baskil İlçesi, Bozoğlak Köyü, Eşek Dersi Mevkii'nde bulunan ve herhangi bir sit alanında kalmayan, bir kısmı tapulama harici alanda, bir kısmı ise özel mülkiyete ait, tarla vasıflı, tapunun 203 ada, 36 no.lu parselinde tespit edilen Kelke Kaya Oyma Sarnıcı I'nın 2863 sayılı Kanunun 6. Maddesi ile Korunması Gerekli Taşınmaz Kültür Varlıklarının ve Sitlerin Tespit ve Tescili Hakkında Yönetmelik'in 4. Maddesinde belirtilen "Korunması Gerekli Taşınmaz Kültür Varlığı" niteliklerini gösterdiğinden, anılan Kanunun 7. Maddesi kapsamında "Korunması Gerekli Taşınmaz Kültür Varlığı" olarak tesciline, yapı grubunun I.(Birinci) Grup yapı olarak belirlenmesine, hazırlanan tescil fişinin uygun olduğuna;

-2863 sayılı Kanunun 8. Maddesi gereğince, ekli koordinatlı krokide belirtilen alanın Kelke Kaya Oyma Sarnıcı I'nın korunma alanı sınırları olarak belirlenmesine;

-13.03.2012 tarih ve 28232 sayılı Resmi Gazetede yayımlanarak yürürlüğe giren "Korunması Gerekli Taşınmaz Kültür Varlıklarının ve Sitlerin Tespit ve Tescili Hakkında Yönetmelik" gereği ilgili Tapu Müdürlüğünce, Elazığ İli, Baskil İlçesi, Bozoğlak Köyü, Eşek Dersi Mevkii, tapunun, 203 ada, 36 no.lu parselin tapu kütüğünün beyanlar hanesine "Bir kısmı Korunması Gerekli I.(Birinci) Grup Taşınmaz Kültür Varlığı ve Korunma Alanıdır" şerhinin, ifade edildiği şekilde konulmasına ve bu işlemlere ait düzenlenecek bilgi belgelerin Koruma Bölge Kurulu Müdürlüğü'ne iletilmesine;

- Kelke Kaya Oyma Sarnıcı I'nın, bir kısmının tapulama harici alanda kaldığından ve tapulama harici alanda kültür varlığı şerhi yapılamadığından, 13.03.2012 tarih ve 28232 Resmi Gazetede yayımlanarak yürürlüğe giren "Korunması Gerekli Taşınmaz Kültür Varlıklarının ve Sitlerin Tespit ve Tescili Hakkında Yönetmeliğinin" Tescil İşlemlerine ilişkin 8. maddesinin ("d" ve "e") bentleri gereğince, bu alanda yapılacak yeni bir sınırlandırma ve parsel ihdasında Koruma Bölge Kurulu'ndan izin alınması gerektiğine

- Kelke Kaya Oyma Sarnıcı 1 ve korunma alanı sınırları içerisinde yapılacak olan her türlü fiziki ve inşai (ifraz, tevhit, imar uygulaması dâhil) uygulama öncesinde Koruma Bölge Kurulu'ndan izin alınması gerektiğine, karar verildi.

AVRUPA KONSEYİ	DOĞAL VE KÜLTÜREL VARLIKLARI KORUMA ENVANTERİ (D.K.V.K.E)		ENVANTER NO:
TÜRKİYE	KÜLTÜR VARLIKLARI VE MÜZELER GENEL MÜDÜRLÜĞÜ	ANIT	HARİTA NO:
İLİ: Elazığ	İLÇESİ: Baskil	MAHALLE/MEVKİ: Bozoğlak Köyü, Eşek Deresi Mevkii	KORUMA DERECESESİ
SOKAK ve KAPI NO:	KAD. :PAFTA: ADA: 203 PARSEL: 36		ANITSAL 1 2 3
ADI : KELKE KAYA OYMA SARNIÇ-1	YAPTIRAN:	YAPAN:	ÇEVRESEL 1 2 3
	YAPIM TARİHİ:	KİTABE: Yok	
		MİMARİ ÇAĞI:	
		VAKFIYE:	

GENEL TANIM: Elazığ, Baskil ilçesi, Bozoğlak köyü, Eşek Deresi Mevkii, tapunun; 203 ada, 36 nolu parselin batı sınırında yüzeyaltı altı kaya oyma Sarniç tespit edilmiştir.

KORUNMUŞLUK DURUMU: orta	TAŞIYICI YAPI: yok	CEPHE DURUMU: yok	ÖRTÜ DURUMU: yok	İÇ YAPI DURUMU: ...	BEZEME DURUMU: -	RUTUBET DURUMU: -
--------------------------	--------------------	-------------------	------------------	---------------------	------------------	-------------------

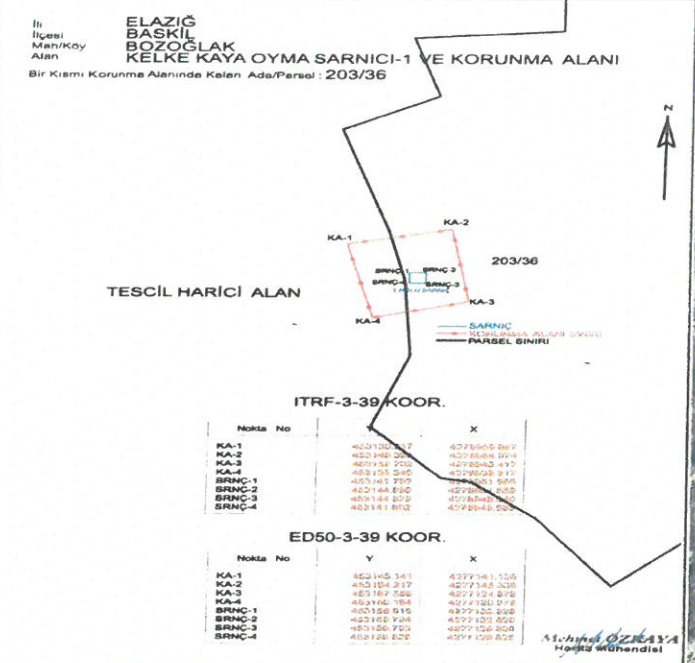

GÖZLEMLER:

BUGÜNKÜ SAHİBİ: özel Mülkiyette kalmaktadır **BAKIMINDAN SORUMLU OLAN:**

YAPILAN ONARIMLAR: Herhangi bir onarım izine rastlanılmamıştır.

AYRINTILI TANITIM: Kelke Kaya Oyma Sarniç 1; Baskil İlçesi, Bozoğlak Köyünün yaklaşık 4km. güneybatısında, Işıklar köyünün yaklaşık 3.2km. güneydoğusunda ve Tuzluca köyünün yaklaşık 600 metre kuzeydoğusunda tapunun 203 ada, 36 nolu parselin batı sınırında, Eşek Deresi Mevkii olarak bilinen alanda yer almaktadır. Söz konusu alana Tuzluca köyü içi mevkiinden güneye doğru inen ve doğuya doğru kavis yapan şose yoldan ulaşım sağlanabilmektedir. Alanın batısı oldukça yüksek bir rakıma sahip olup. Doğusu ise geniş düzlüklere sahiptir. Bu düzlük alanlar tarımsal amaçlı olarak kullanılmaktadır. Söz konusu sarniçin bulunduğu alan yaklaşık 200-220 metre kuzeyinde doğal kaynak suyu bulunmaktadır. Sarniç, kalker yapıdaki ana kayanın oyulması marifeti ile yapılmıştır. Ağız kısımları yüzeye sıfır konumdadır. Ana gövdeler tamamen zemin altında bulunmaktadır. Bahse konu sarniç yumurta formundadır. Ağız genişlikleri yaklaşık 50-60 cm civarındadır. Ağız kısımlarının yüzeye sıfır olması nedeniyle doğal aşınım ve süpürülme sonucunda iç kısımları toprak dolmuş olup bu nedenle derinlik tam olarak ölçülememiştir. Bahse konu sarniçin bulunduğu alanda ve alanın yakın çevresinin yüzeyinde yapılan incelemede alan ile bütünlük arz edebilecek kültür varlığı niteliğini yansıtan mimari yapı ve yahut seramik parçalarına rastlanılmamıştır.

TEKNİK BİLGİLER:	ISITMA SİSTEMİ:	
	KANALİZASYON:	
	SU:	
	ELEKTRİK:	

ÖZGÜN KULLANIMI: SARNIÇ

BUGÜNKÜ KULLANIMI:

KULLANILMIYOR

ÖNERİLEN KULLANIMI:

HAZIRLAYANLAR:

Hüseyin GÜLER Arkeolog

Ahmet DEMİR-Arkeolog

KONTROL EDEN:

Mehriban KARAASLAN
Bölge Kurulu Müdürü

YAYINDIZİN:

1- ...
2- ...
3- ...
4- ...

T.C.
Diyarbakır Kültür Varlıklarını
Koruma Bölge Kurulunun
23.08.2022 tarih ve 2495.
Sayılı Karar Eki dir.

EKLER :	
RAPOR	X
FOTOĞRAF	X
RÖLÖVE PROJESİ	
RESTORASYON PROJESİ	
HARİTA	X
KROKİ	X
KİTABE	
VAKFIYE	

TESCİL KARAR NO:

KARAR TARİHİ:

REVİZYON:

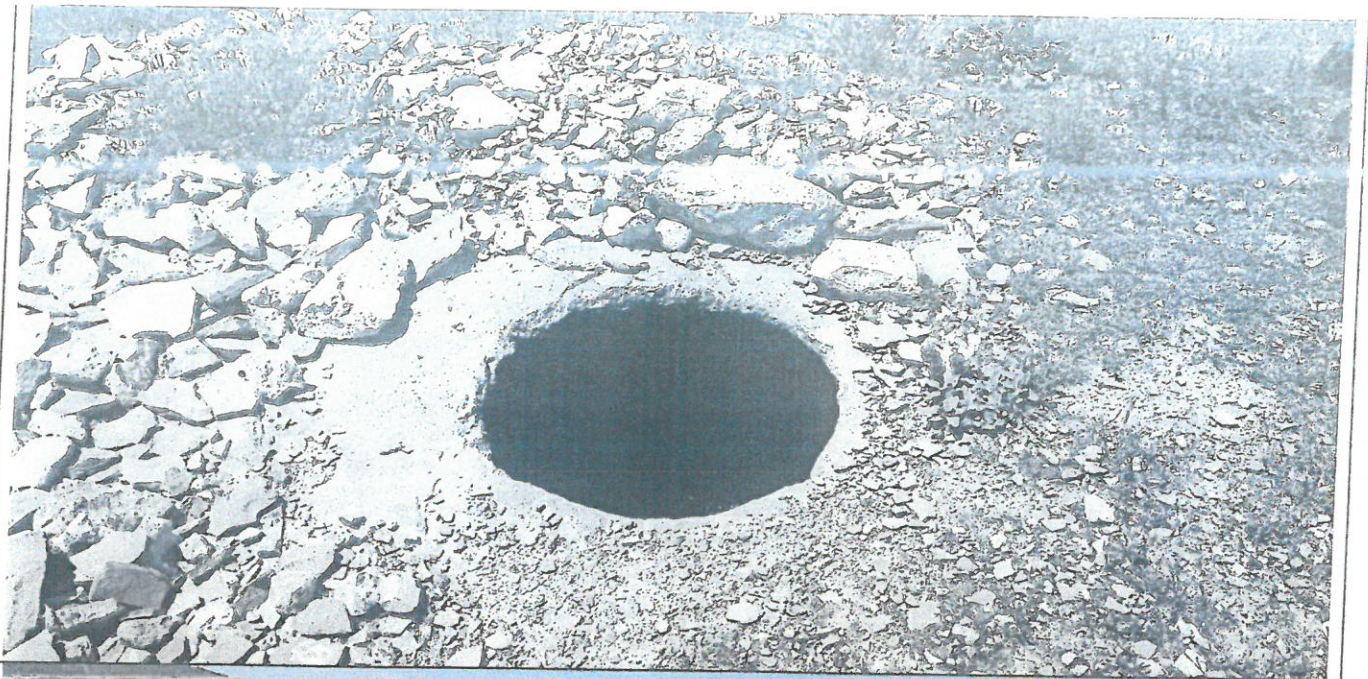

T.C.
Diyarbakır Kültür Varlıklarını
Koruma Bölge Kurulunun
23.08.2022. tarih ve 2495
Sayılı Kararı Eki dir.



Mehmet ÖZKAYA
Harita Mühendisi

Nokta No	Y	X
KA-1	453145.141	4277141.128
KA-2	453164.217	4277145.336
KA-3	453167.556	4277124.678
KA-4	453150.164	4277120.078
SRNÇ-1	453156.616	4277132.826
SRNÇ-2	453159.724	4277132.820
SRNÇ-3	453159.703	4277129.820
SRNÇ-4	453156.626	4277129.826

ED50-3-39 KOOR.

Nokta No	Y	X
KA-1	453130.317	4276959.867
KA-2	453149.398	4276964.074
KA-3	453152.732	4276943.417
KA-4	453135.340	4276938.817
SRNÇ-1	453141.792	4276951.565
SRNÇ-2	453144.899	4276951.559
SRNÇ-3	453144.879	4276948.560
SRNÇ-4	453141.802	4276948.565

ITRF-3-39 KOOR.

— PARSEL SINIRI
— KORUNMA ALANI SINIRI
— SARNIÇ

TESCİL HARİCİ ALAN

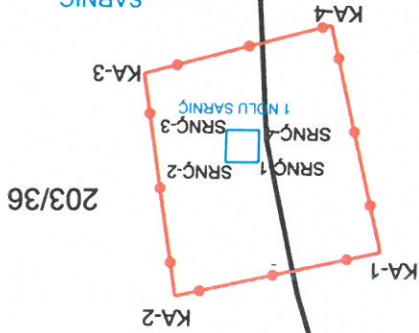

ELAZIĞ İLİCESİ MAH/KÖYÜ BOZOĞLAK BASKIL
BİR KISMI KORUNMA ALANINDA KALAN ADA/PARSEL : 203/36
KELKE KAYA OYMA SARNIÇI-1 VE KORUNMA ALANI