

T.C.  
KÜLTÜR VE TURİZM BAKANLIĞI  
ESKİŞEHİR KÜLTÜR VARLIKLARINI KORUMA BÖLGE KURULU

KARAR

**Toplantı Tarih ve no:** 25.08.2022 - 413  
**Karar Tarih ve no :** 25.08.2022 - 10911

**Toplantı Yeri**  
ESKİŞEHİR

Bilecik İli, Söğüt İlçesi, Kızılsaray Köyü, Söğütlüpinar Mevkii, 161 ada, 34 parseldeki tahribatin incelenmesi sonucu tespit edilen mezar kalıntılarının 2863 Sayılı kanun kapsamında değerlendirilmesi istemine ilişkin Bilecik İl Kültür ve Turizm Müdürlüğü'nün 24.05.2022 tarih, 2541612 sayılı yazısı ve eki 24.05.2022 tarihli Müze Müdürlüğü uzmanlarının yerinde inceleme raporu ve alanın tesciline ilişkin bilgi ve belgelerin hazırlanmasının istendiği Kurulumuzun 10.06.2022 tarih ve 10705 sayılı kararı doğrultusunda Kurul Müdürlüğü uzmanlarınca yapılan inceleme sonucu alanın tesciline esas bilgi ve belgelerin istendiği Kurul Müdürlüğü'nün 27.05.2022 tarih ve 2548153 sayılı yazısı, Kurul Müdürlüğü uzmanlarının 27.05.2022 tarih ve 1407022 sayılı raporu, konuyla ilgili faaliyeti etkilenen Kurum ve Kuruluşların görüşlerinin iletildiği yazılar ile 24.08.2022 tarih ve 1568090 sayılı dosya inceleme raporu okundu, koordinatlı sit sınırı krokisi, tescil fişi, fotoğrafları ve dosyası incelendi, yapılan görüşmeler sonucunda;

Bilecik İli, Söğüt İlçesi, Kızılsaray Köyü, Söğütlüpinar Mevkii, 161 ada, 34 parselde tespit edilen ve 2863 sayılı Kanun'un 6. Maddesi kapsamında korunması gerekli kültür varlıklarından olan alanın "Kızılsaray Nekropolü" adıyla I. (Bir) Derece Arkeolojik Sit alanı olarak tesciline, hazırlanan tescil fişi, koordinatlı sit sınırı krokisi ve sit sınırlarının aktarıldığı kadastral krokinin uygun olduğuna; söz konusu alanda Kültür Varlıklarını Koruma Yüksek Kurulu'nun Arkeolojik Sitler, Koruma ve Kullanma Koşulları'na ilişkin 05.11.1999 tarih ve 658 sayılı İlke Kararı'nın ilgili hükümlerin geçerli olduğuna ve bu hükümlerin geçiş dönemi koruma esasları ve kullanma şartları olarak belirlenmesine, alanda kolluk kuvvetlerince gerekli güvenlik önlemlerinin artırılmasına ve Kurulumuzdan izinsiz herhangi bir fiziki ve inşai müdahalede bulunulmamasına karar verildi.

KROKİ  
BİLEÇİK  
SÖĞÜT  
KIZILSARAY

T.C.  
KÜLTÜR VE TURİZM BAKANLIĞI  
ESKİŞEHİR KÜLTÜR VARLIKLARINI  
KORUMA BÖLGE KURULU'NUN  
25.08.2022 GÜN, 10911 SAYILI KARARI EKİDİR.



ASLI GIBİDİR  
F. TILAY ÇERÇİ  
Bölge Kurulu Müdürü V.

MURAT TURGUT  
Kırdaslıo Terzikârî

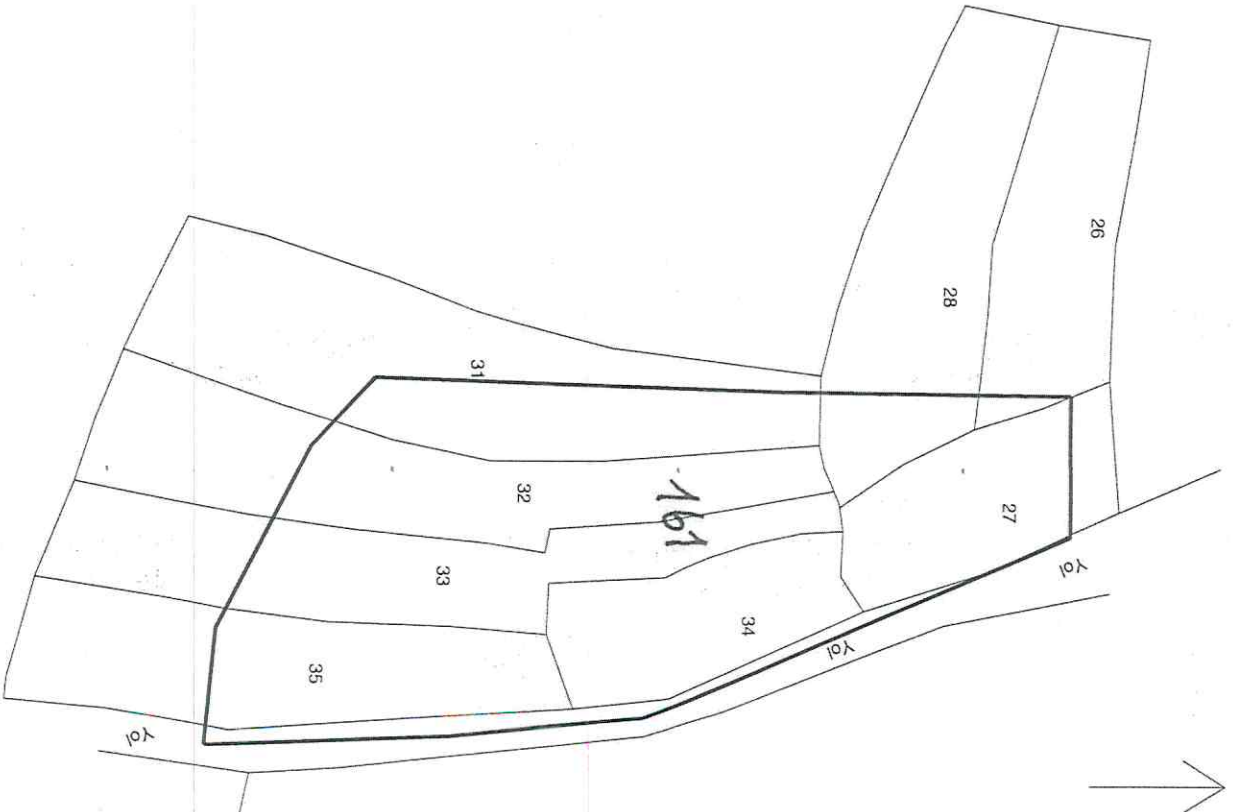

## KOORDİNATLI ARKEOLOJİK SİT SINIRI KROKİSİ

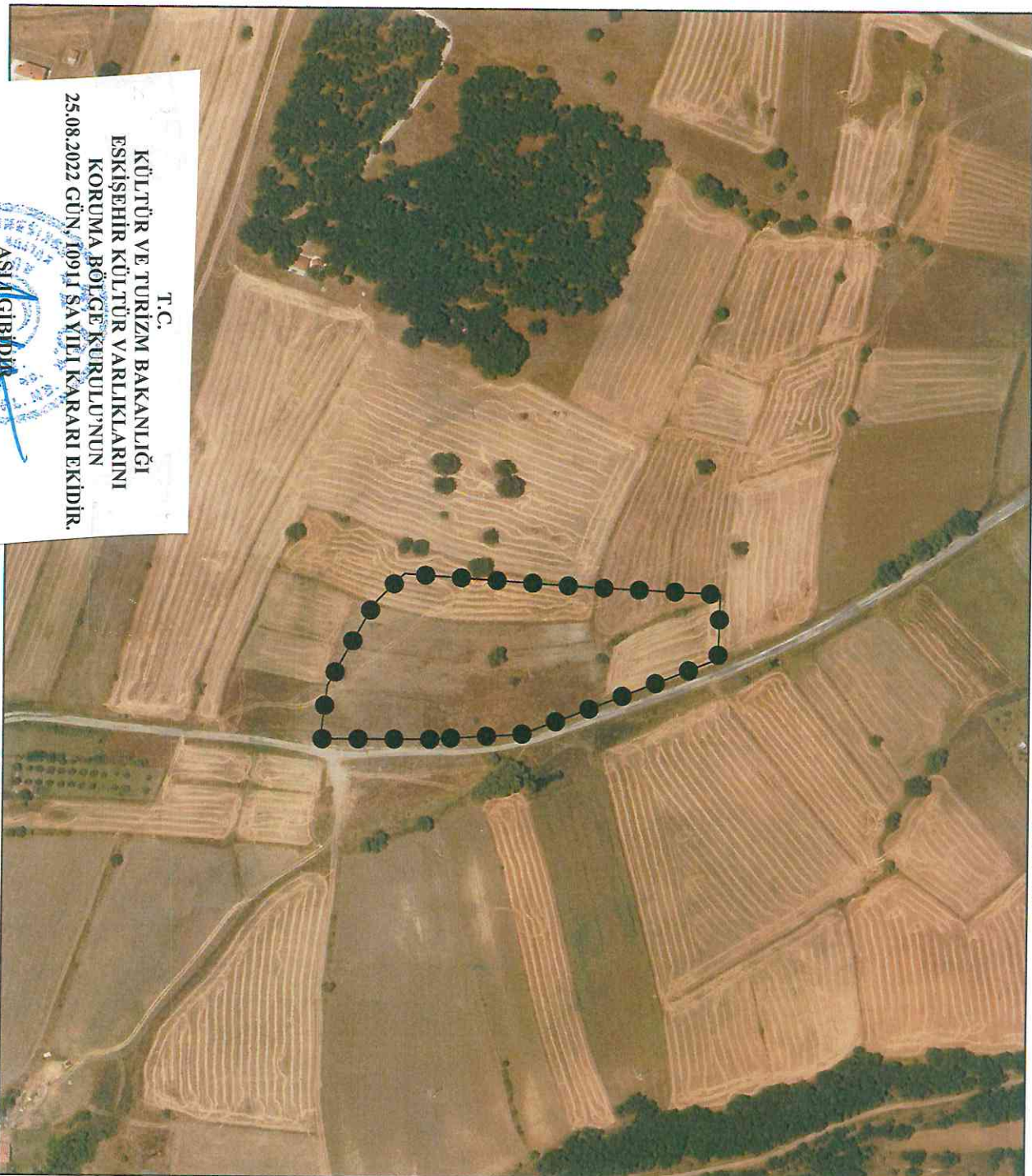

İl	: Bilecik
İlçe	: Söğüt
Köy	: Kızılsaray
Pafta	: I24A2
Adı	: Kızılsaray Nekropolü
Tür/Derece	: I. (Bir) Derece Arkeolojik Sit
Ölçek	: 1/Krokî

### I. (Bir) Derece Sit Sınırı Koordinat Listesi

ED50-6° DOM36		
Nokta No	Y	X
1	258986,515	4429057,826
2	258986,722	4428992,873
3	258955,784	4428996,750
4	258907,970	4429023,223
5	258890,111	4429040,655
6	258897,318	4429147,768
7	258900,900	4429223,966
8	258938,827	4429222,855
9	258972,862	4429136,370
10	258983,317	4429108,630
11	258984,789	4429082,606

### ED50-3° DOM30

ED50-3° DOM30		
Nokta No	Y	X
1	515187,638	4427028,479
2	515190,030	4428963,590
3	515158,968	4428966,422
4	515110,325	4428991,284
5	515091,896	4427008,080
6	515095,494	4427115,341
7	515096,509	4427191,592
8	515134,440	4427191,758
9	515171,355	4427106,494
10	515182,733	4427079,130
11	515185,080	4427053,178

T.C.  
KÜLTÜR VE TURİZM BAKANLIĞI  
ESKİŞEHİR KÜLTÜR VARLIKLARINI  
KORUMA BÖLGE KURULU'NUN  
25.08.2022 GÜN, 10911 SAYILI KARARI EKİDİR.



ASIM GIBDİN  
E. TMMB ÇERÇİ  
Bölge Kurulu Müdürü V.

AVRUPA KONSEYİ	KÜLTÜREL VARLIKLARI KORUMA ENVANTERİ K.V.K.E		SİT	ENVANTER NO:	
TÜRKİYE	ESKİŞEHİR KÜLTÜR VARLIKLARINI KORUMA BÖLGE KURULU			HARİTA NO:	
İli: Bilecik	İlçesi: Söğüt	Köy: Kızılsaray Köyü	Pafta:	Ada: 161	Parsel: 34
Adı:	Kızılsaray Nekropolü				
<p><b>GENEL TANIM:</b> Taşınmazın düzleştirilmesi için iç makinası ile yaklaşık 1,5-2 metre derinliğinde kazı yapıldığı, toprak alınan kesitlerde Roma ya da Bizans Dönemine ait pişmiş toprak çatki mezarların ortaya çıktığı ve bunların tahrip edildiği görülmüştür. Mezarların içerisinde gömülere ait kemik parçaları bulunmaktadır. Ayrıca düzleştirilen alan üzerinde de bol miktarda mezar tuğlası bulunmaktadır. Söz konusu parselin etrafında yapılan incelemelerde arkeolojik dokunun devam ettiği gözlemlenmiş ve yüzeyde mezar tuğlası parçaları bulunduğu görülmüştür. Bu kapsamda söz konusu alanın Roma ya da Bizans Dönemine tarihlenen bir nekropol olduğu anlaşılmıştır.</p>					
<p><b>Koruma Şimdiki Tehlikeler:</b> Doğal etmenler ve insan tahribatı.</p>					
<p><b>Şimdiki Durum:</b> Kızılsaray Köyünün yaklaşık 1 km güneyinde, köy giden asfalt yolun kenarında yer almaktadır.</p>			<p><b>Koruma Derecesi:</b> I.(Bir) Derece Arkeolojik Sit</p>		
<p><b>Sit Potansiyeli:</b> Arkeolojik yüzey araştırması yapılabilir.</p>			<p><b>HAZIRLAYANLAR :</b>      <b>TARİH:</b> 24.08.2022</p> <p>Ahmet OĞRAŞ Müze Araştırmacı</p> <p>Kaan KIRÇIN Arkeolog</p>		
<p><b>Şimdiki Koruma:</b> Kaçak kazılara karşı korumasız.</p>			<p><b>KONTROL EDEN:</b>      <b>TARİH :</b> 24.08.2022</p> <p>Rahime KARAOĞLU MURAT Bölge Kurulu Müdür V.</p>		
<p><b>Önerilen Koruma:</b> Kolluk kuvvetlerince; gerekli güvenlik tedbirlerinin alınması, kontrollerin sıklaştırılması ve çevre halkının bilinçlendirilmesi gerekmektedir.</p> <p style="text-align: center;">T.C. KÜLTÜR VE TURİZM BAKANLIĞI ESKİŞEHİR KÜLTÜR VARLIKLARINI KORUMA BÖLGE KURULU'NUN 25.08.2022 GÜN, 10911 SAYILI KARARI EKİDİR.</p>			<p><b>KURUL KARARLARI:</b></p>		
Yayı Göz	<p><b>ASLI GİBİDİR</b></p> <p><b>F. Tülay CERÇİ</b> Bölge Kurulu Müdür V.</p>		<p><b>REVİZYON:</b>      <b>GEEAYK ONAYI:</b></p>		

