

T.C.
KÜLTÜR VE TURİZM BAKANLIĞI
ESKİŞEHİR KÜLTÜR VARLIKLARINI KORUMA BÖLGE KURULU

KARAR

Toplantı Tarih ve no : 25.08.2022 - 413
Karar Tarih ve no : 25.08.2022 - 10916

Toplantı Yeri
Eskişehir

Eskişehir ili, Mihallıçık İlçesi, Gürleyik Mahallesi, tapunun 144 ada, 56 parselinde kayıtlı, mülkiyeti Maliye Hazinesine ait Aşağı Caminin 2863 sayılı yasa kapsamında tescil talebi ve minaresinin tadilat isteminin değerlendirilmesine ilişkin; Mihallıçık İlçe Müftülüğü'nün 25.05.2022 tarih ve 2488131 sayılı yazısı, Eskişehir Kültür Varlıklarını Koruma Bölge Kurulu'nun 07.06.2022 tarih ve 2584419 sayılı yazısı, Kütahya Vakıflar Bölge Müdürlüğü'nün 17.08.2022 tarih ve 294075 sayılı yazısı ve ekleri ile Kurul Müdürlüğü uzmanlarının 24.08.2022 tarih ve 1570221 sayılı dosya inceleme raporu okundu, konu Kurul üyelerince yerinde incelendi, yapılan görüşmeler sonunda;

Eskişehir ili, Mihallıçık İlçesi, Gürleyik Mahallesi, tapunun 144 ada, 56 parselinde kayıtlı, mülkiyeti Maliye Hazinesine ait, Aşağı Cami'nin yapım malzemesi ve tekniği, plan şeması, mimari detayları, dekoratif özellikleri vb nedenlerle 2863 sayılı Kanun kapsamında I. (Birinci) Grup Korunması Gerekli Taşınmaz Kültür Varlığı olarak tescil edilmesine; tescil fişinin uygun olduğuna; minare bölümünün 2863 sayılı Kanun kapsamında tescil edilmesine gerek olmadığına, taşınmazın koruma alanı krokisinin hazırlanarak Kurulumuza iletilmesine, minaresinin şerefe kısmında yapılacak tadilatın ilgili idaresi denetiminde aynı malzeme ve formda, uygulama öncesi ve sonrasını gösteren fotoğrafların Müdürlüğümüze iletilmesi koşuluyla basit onarım kapsamında uygun olduğuna, bahsi geçen tescilli taşınmaz içinde 2863 sayılı Kanun ve ilgili mevzuat kapsamında gerekli izinler alınmadan herhangi bir fiziki ve inşai müdahalede bulunulmamasına karar verildi.

AVRUPA KONSEYİ	KÜLTÜREL VARLIKLARI KORUMA ENVANTERİ			ANIT	ENVANTER NO:
TÜRKİYE	KÜLTÜR VARLIKLARINI KORUMA KURULU				HARİTA NO:
İLİ : Eskişehir	İLÇESİ : Mihálççık	Köy / Mahalle:- Gürleyik		KORUMA DERECESESİ:	ANITSAL: I
SOKAK VE KAPI NO:	KADASTRO PAFTA:	ADA:144	PARSEL:56		ÇEVRESEL:
ADI: Aşağı Cami	YAPTIRAN:	YAPAN:	MİMARİ ÇAĞI (Üslup): Geç Dönem Osmanlı	ÇEVREYE AYKIRI:	
	YAPIM TARİHİ: 1917	KİTABE:	VAKFİYE:		

GENEL TANIM: Mevcut cami uzunlamasına dikdörtgen planlı, kırma çatılı, bindirme ahşap tavanlı olup 1917 tarihli dir.

A İYİ	TAŞIYICI YAPI	A DİŞ YAPI	A ÜST	A İÇ YAPI	A SÜSLEME	A RUTUBET	A YOK
B ORTA		B DİŞ YAPI	B YAP	B İÇ YAPI	B ELEMANLARI	B RUTUBET	B İZİ VAR
C ENA		C DİŞ YAPI	C I	C İÇ YAPI	C ELEMANLARI	C RUTUBET	C ÖNEMLİ

VAZİYET PLANI:

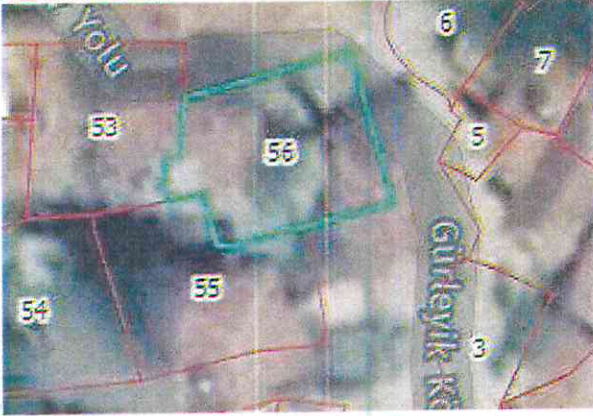

FOTOĞRAF:



GÖZLEMLER :

Eskişehir ili, Mihálççık ilçesi, Gürleyik Mahallesi, 144 ada, 56 parselde yer alan, mülkiyeti Maliye Hazinesine ait Aşağı Caminin beratında ibadete açılış tarihi olarak 1917 tarihi yazmaktadır. Uzunlamasına dikdörtgen planlı, tek şerefeli taş minaresi olan, ahşap bindirme tavanlı caminin girişinin solundan merdivenle çıkılan bir odası bulunmaktadır. Caminin beden duvarlarının moloz taş ve kerpiç olduğu düşünülmekte ancak sonradan beton siva ile sıvandığı anlaşılmaktadır. Oldukça geniş bir saçağı bulunan caminin çatısı 4 yöne eğimli kırma çatılıdır. Caminin sadece giriş cephesini çevreleyen bir avlusu bulunmaktadır. Camiye giriş yuvarlak kemerli iki kanatlı ahşap işçilikli bir kapı ile sağlanmaktadır. Kuzey cephede 3 bursa kemerini birbirine bağlayan 4 ahşap destekle taşınan ahşap korkuluklu kadınlar mahfili bulunmaktadır. Bursa kemerlerinin bağlantı noktasındaki ahşap destlerin kemerle buluşma yerleri s profilili konsollar ile desteklenmektedir. Bu kemer düzeni üst kattaki kadınlar mahfilinde de tekrar etmektedir. Ahşap kafesli kadınlar mahfili korkuluğunun harime doğru çıkıntı yapan dairesel formlu bir çıkması bulunmaktadır. Harimin ahşap tavanı, kademeli olarak iç içe 3 karenin aynı ekseninde döndürülerek oluşturulduğu bindirme tavan tekniğindedir. Tavan göbeğinde yine kare formlu bir çerçeve içerisinde gemotrik çiçek deseni bulunmaktadır. Harim üç cepheden her cephede 2 adet büyük boyutlu kareye yakın dikdörtgen formlu pencere ile aydınlanmaktadır. Mihrap sade ve küçük boyutlu olup, sivri kemerli bir niş içerisindedir. Harimin iç cephelerinde yerden 30 cm kadar yükseklikte ahşap kaplama yapılmıştır. Harimin duvarlarında yaklaşık 10 yıl önce yapılan kalem işi süslemeler ve ayet yazıları bulunmaktadır. Caminin zemin döşemesi sonradan değiştirilmiştir. Caminin tek şerefeli taş minaresi üzerinde belirtildiği üzere 1991 tarihli dir. Bu tarihten önce ahşap bir minareye sahip olduğu söylenmektedir. Özgün minare yıkıldıktan sonra yeni minare mahalle sakinlerince yaptırılmıştır.

1917 tarihli Gürleyik Mahallesi Aşağı Caminin ahşap bindirme tavanı, Bursa Kemerine sahip, ahşap işçilikli kadınlar mahfili ile yöresel özellikler gösteren bir kültür varlığıdır. Bu özellikleriyle birlikte köyün tarihsel belleğinin simgesini oluşturan yapının taşınmaz kültür varlığı niteliği taşıması nedeniyle tescilli tarafımızca önerilmektedir.

ORJİNAL KULLANIM :

Cami

BUGÜNKÜ KULLANIM :

Cami

ÖNERİLEN KULLANIM

Cami

HAZIRLAYANLAR :

Ebru EYNALLI
Sanat Tarihçisi

Begüm AKBABA BALCILAR
Mimar

YAYIN DİZİNİ

EKLER:

RAPOR
FOTOĞRAF
RÖLÖVE PROJESİ
RESTORASYON PROJESİ
HARİTA
KROKİ
KİTABE
VAKFİYE

KONTROL EDEN:

KURUL KARARLARI:

REVİZYON:

KURUL ONAYI:

T.C.
KÜLTÜR VE TURİZM BAKANLIĞI
KÜLTÜR VARLIKLARI VE MÜZELER GENEL MÜDÜRLÜĞÜ
ESKİŞEHİR KÜLTÜR VARLIKLARI KORUMA BÖLGE
KURULU'NUN 25.08.2022 TARİH VE 109.16.....
SAYILI KARARI EKİDİR.
ASLI GİBİDİR
Fatma Jüney ÇERÇİ
Bölge Kurulu Müdürü V.