

T.C.
KÜLTÜR VE TURİZM BAKANLIĞI
ESKİŞEHİR KÜLTÜR VARLIKLARINI KORUMA BÖLGE KURULU

KARAR

Toplantı Tarih ve no: 25.08.2022-413
Karar Tarih ve no : 25.08.2022-10918

Toplantı Yeri
ESKİŞEHİR

Eskişehir ili, Mihalıççık ilçesi, Narlı mahallesi sınırları içerisinde, Limsan İnşaat San. Ve Tic. A.Ş.'nin 06.06.2022 tarih ve 1433158 sayılı yazısı ile madencilik faaliyetine esas kurum görüşü talebi doğrultusunda yapılan inceleme sonucunda, Kurul Müdürlüğü uzmanlarınca tespit edilen alanın 2863 Sayılı Kanun kapsamında tescile esas hazırlanan bilgi ve belgelerin değerlendirilmesinin istendiği Kurul Müdürlüğü uzmanlarının 22.06.2022 tarih ve 1456767 sayılı rapor ve ekleri, faaliyeti etkilenen kurum görüşlerinin istendiği Kurul Müdürlüğü'nün 22.06.2022 tarih ve 2641526 sayılı yazısı, Kadastro Müdürlüğü'nün 29.06.2022 tarih 1471177 sayılı, Maden ve Petrol İşleri Genel Müdürlüğü'nün 18.07.2022 tarih ve 2022226176 sayılı yazısı, kurum görüşlerinin iletildiği yazılar ile Kurul Müdürlüğü uzmanlarının 19.08.2022 tarih ve 1561911 sayılı dosya inceleme raporu, Geçiş Dönemi Koruma Esasları ve Kullanma Şartları önerisi okundu, tescil fişi, koordinatlı sit sınırı krokisi, sit sınırlarının işaretlendiği kadastral kroki, fotoğrafları ve dosyası incelendi, yapılan görüşmeler sonunda;

Eskişehir ili, Mihalıççık ilçesi, Narlı mahallesi sınırları içerisinde Gölcük Mevkiinde tespit edilen ve 2863 sayılı Kanun'un 6. Maddesi kapsamında korunması gerekli kültür varlıklarından olan alanın, "Gölcük Mevki Arkeolojik Alanı" adıyla III. (Üç) Derece Arkeolojik Sit olarak tesciline; hazırlanan tescil fişi ve koordinatlı sit sınırı krokisi ve sit sınırlarının aktarıldığı kadastral krokisinin uygun olduğuna; söz konusu alanda Kültür ve Tabiat Varlıklarını Koruma Yüksek Kurulu'nun Arkeolojik Sitler, Koruma ve Kullanma Koşullarına ilişkin 05.11.1999 tarih ve 658 sayılı İlke Kararı'nın ilgili hükümlerinin ve hazırlanan geçiş dönemi koruma esasları ve kullanma şartlarının geçerli olduğuna, alanda kolluk kuvvetlerince gerekli güvenlik önlemlerinin artırılmasına ve sit sınırları içerisinde 2863 sayılı kanun ve ilgili mevzuat kapsamında gerekli izinler alınmadan herhangi bir fiziki ve inşai müdahalede bulunulmamasına karar verildi

ESKİŞEHİR, MİHALIÇCIK İLÇESİ,
NARLI MAHALLESİ,
N GÖLCÜK MEVKİ ARKEOLOJİK ALANI
III. (ÜÇ) DERECE
ARKEOLOJİK SİT SINIRI

KROKİ

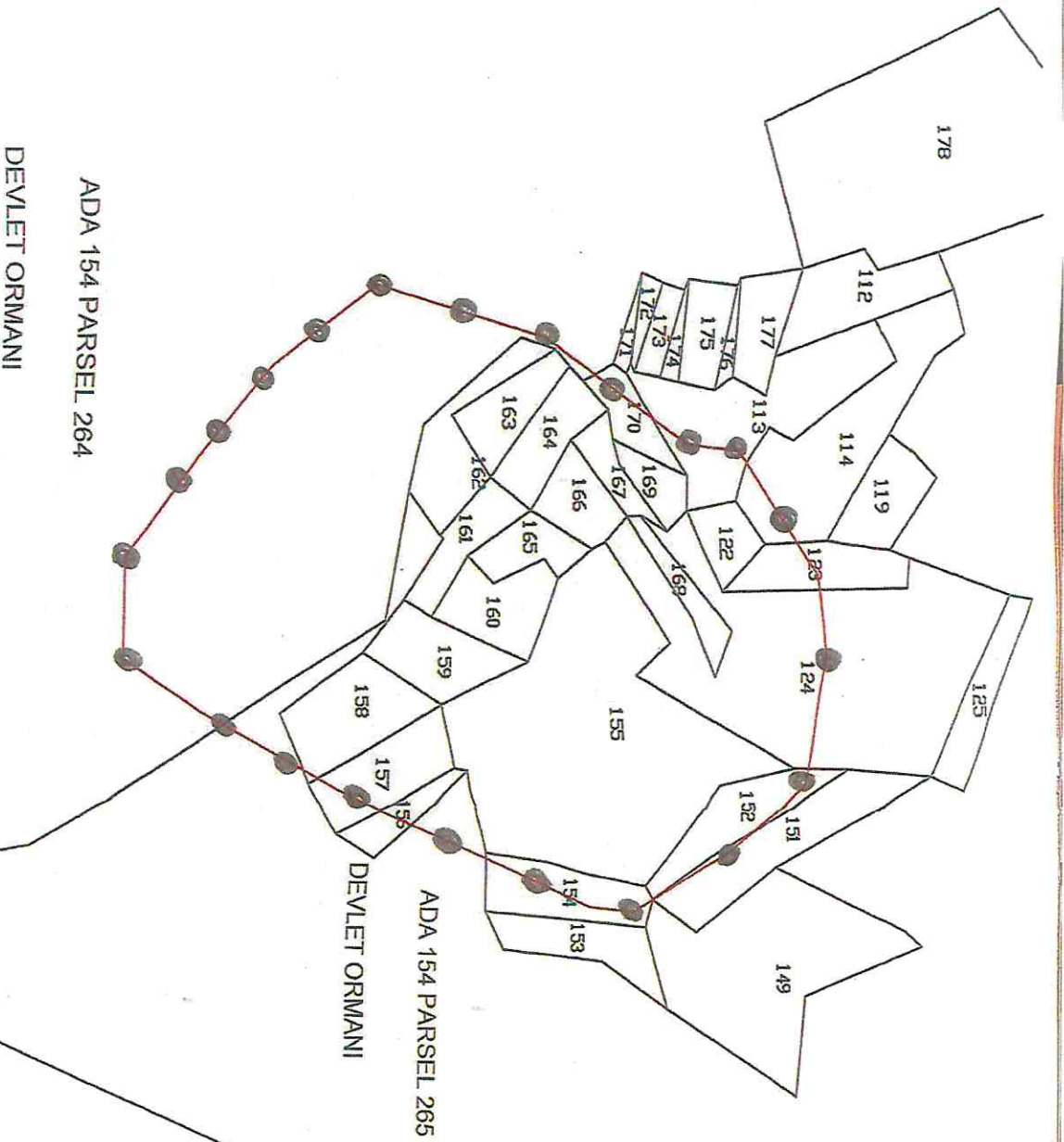

ESKİŞEHİR KÜLTÜR
VÂRLİKLERİNİ

KORUMA BÖLGE KURULUNUN
25.08.2022 TARİH VE 10918-SAYILI
KARARI İKİDİR

ASLI GIBİDİR

Mustafa ATAK
Kadriye İsmiye
Bahime KARAOĞLU MURAT
Bölge Kurulu Müdür V.

KOORDİNATLI ARKEOLOJİK SİT SINIRI KROKİSİ

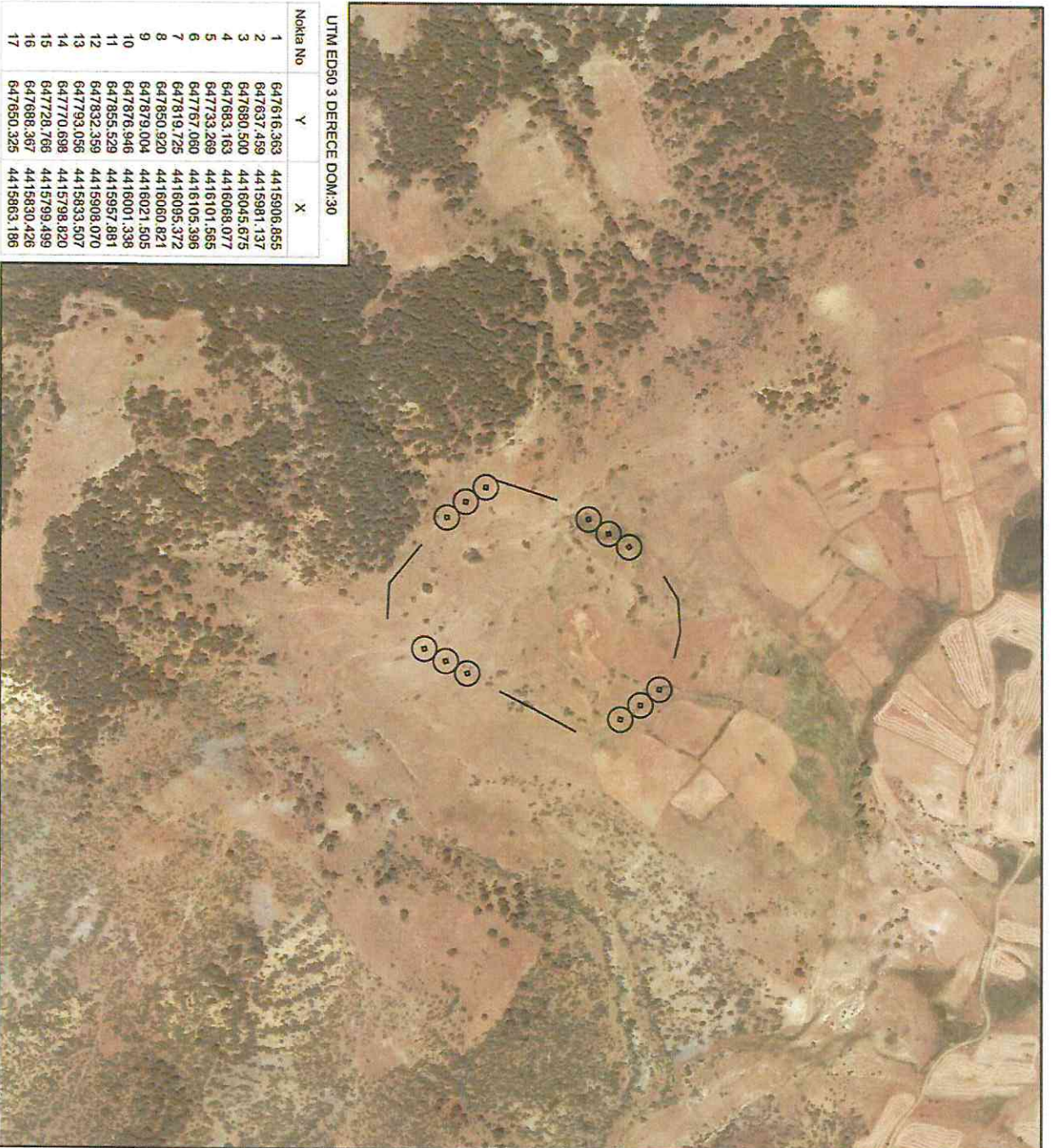

UTM ED50 3 DERECE DOM:30

Nokta No	Y	X
1	647616.563	4415908.855
2	647637.459	4415981.137
3	647680.500	4416043.675
4	647683.163	4416068.077
5	647733.269	4416101.565
6	647767.060	4416105.396
7	647819.725	4416095.372
8	647850.920	4416060.821
9	647879.004	4416021.505
10	647876.946	4416001.338
11	647855.529	4415957.881
12	647832.359	4415908.070
13	647793.056	4415833.507
14	647770.698	4415798.820
15	647728.766	4415799.499
16	647688.367	4415830.426
17	647650.325	4415963.186

İl	: Eskişehir
İlçe	: Mihalgöçk
Mahalle	: Narlı Mahallesi
Pafta	: 127-A3
Adı	: Gölcü Mevkii
	: Arkeolojik Alanı
Tür/Derece	: III. (Üç) Der. Ark. Sit.
Projeksiyon	: UTM
Ölçek	: 1/Kroki
☉ — — — ☉	III. (Üç) Der. Ark. Sit Sınırı

Koordinat Listesi

UTM ED50 6 DERECE DOM:33

Nokta No	Y	X
1	390952.938	4413494.121
2	390976.504	4413567.615
3	391021.662	4413630.639
4	391025.074	4413652.927
5	391076.249	4413684.698
6	391110.131	4413687.392
7	391162.404	4413675.612
8	391192.406	4413640.053
9	391219.140	4413599.837
10	391216.408	4413579.761
11	391193.556	4413537.070
12	391168.741	4413488.090
13	391126.979	4413414.927
14	391103.482	4413381.027
15	391061.619	4413383.112
16	391022.301	4413415.360
17	390985.399	4413449.361

ESKİŞEHİR KÜLTÜR VARLIKLARINI
KORUMA BÖLGE KURULUĞUNUN
25.08.2022 TARİH VE 10918 SAYILI

MARAKI
EKİDİR.

ASLI GİBİDİR

Rahime KARAOĞLU MURAT
Bölge Kurulu Müdürü V.

AVRUPA KONSEYİ	KÜLTÜREL VARLIKLARI KORUMA ENVANTERİ K.V.K.E		SİT	ENVANTER NO:	
TÜRKİYE	ESKİŞEHİR KÜLTÜR VARLIKLARINI KORUMA BÖLGE KURULU			HARİTA NO:	
İli: Eskişehir	İlçesi: Mihaliççık	Mahalle veya Köyü: Narlı Mahallesi	Pafta:	Ada:	Parsel:

Adı: Gölcük Mevki Arkeolojik Alanı

GENEL TANIM: Narlı Mahallesi'nin 2,2 km. güneybatısında, doğu-batı yönünde eğim gösteren yamaçlık ve mera vasfı Gölcük mevkinde yer almaktadır. Alanda yapılan incelemede; yüzeyde az sayıda Doğu Roma Dönemine ait günlük kullanım seramik ve levha parçası iki adet iri blok ve yapılara? Ait olduğu düşünülen taş öbekleri görülmüştür.

Koruma Şimdiki Tehlikeler: İnsan erozyonu.

Şimdiki Durum: Orman yolundan ulaşım sağlanabilmektedir.

Koruma Derecesi: III. (Üç) Derece Arkeolojik Sit

Sit Potansiyeli: Yüzey araştırması yapılabilir.

HAZIRLAYANLAR: TARİH: 22.06.2022

Bülent OKTA
Arkeolog

Onur YILDIRIM
Arkeolog

Şimdiki Koruma: Herhangi bir koruma yoktur.

Önerilen Koruma: Tescilinden sonra İlçe Jandarma Komutanlığına ve Muhtarlığına Kaymakamlığı tarafından bilgilendirme yapılması.

KONTROL EDEN: TARİH 22.06.2022

Rahime KARAOĞLU MURAT
Koruma Bölge
Kurulu Müdür V.

ESKİŞEHİR KÜLTÜR
VARLIKLARINI
KORUMA BÖLGE KURULUNUN
25.08.2022 TARİHİ VE 10918 SAYILI KARARI
EKİDİR

KURUL KARARLARI:

Yayın Dizisi:

ASLİ GEBİDİR

REVİZYON: GEEAYK ONAYI:

Gözlemler:

Rahime KARAOĞLU MURAT
Bölge Kurulu Müdür V.

Kurul İsmi:

Kurul Karar Tarihi:

Kurul Karar No:

