

T.C.
KÜLTÜR VE TURİZM BAKANLIĞI
DİYARBAKIR KÜLTÜR VARLIKLARINI
KORUMA BÖLGE KURULU
KARAR

Toplantı Tarihi ve No : 30/09/2022-368
Karar Tarihi ve No. : 30.09/2022-9586
Dosya No :23.00.610

Toplantı Yeri
DİYARBAKIR

Doç. Dr. Abdulkadir ÖZDEMİR başkanlığındaki bir ekip tarafından 01-12.06.2022 tarihleri arasında gerçekleştirilen “Prehistorik Dönem” konulu arkeolojik yüzey araştırmasında, Elazığ ili, Merkez ilçesi, Körpe köyü, Karaçalı Mevkii’nde bulunan, herhangi bir sit alanında kalmayan, Mülkiyeti kamu orta malına ait, mera vasıflı, 118 ada 177 parselde tespit edilen ve “Karaçalı Höyüğü” olarak tanımlanan taşınmazın 2863 sayılı Kanununun 6. Maddesi kapsamında değerlendirilmesi talebine ilişkin; Elazığ İl Kültür ve Turizm Müdürlüğü’nün 05.07.2022 tarih ve E.2690488 sayılı yazı ve ekleri ile Kültür Varlıkları ve Müzeler Genel Müdürlüğü’nün 19.07.2022 gün ve E.2716588 sayılı yazısı ve eki yüzey araştırması sonuç raporları, alana ilişkin Faaliyetleri etkilebilecek ilgili kurum görüşlerinin istendiği, Diyarbakır Kültür Varlıklarını Koruma Bölge Kurulu Müdürlüğü’nün 20.07.2022 tarih ve E-2721252 sayılı yazısına istinaden iletilen, İller Bankası Anonim Şirketi, Elazığ Bölge Müdürlüğü’nün 28.07.2022 tarih ve E.28524 sayılı kurum görüşü yazısı, Enerji ve Tabii Kaynaklar Bakanlığı, Maden ve Petrol İşleri Genel Müdürlüğü’nün 28.07.2022 gün ve E-2022240011 sayılı kurum görüşü yazısı, Devlet Su İşleri 9. Bölge Müdürlüğü, Havza Yönetimi İzleme ve Tesisler Şube Müdürlüğü’nün 28.07.2022 tarih ve E.2512805 sayılı yazısı ile alana ilişkin, Koruma Bölge Kurulu Müdürlüğü uzmanlarınca hazırlanan ve Müdürlük evrakına 19.07.2022 gün ve E.1498718 sayı ile kayıtlı uzman raporu okundu. Ekleri ve konuya ilişkin bilgi, belgeler incelendi. Yapılan görüşmeler sonunda,

Elazığ ili, Merkez ilçesi, Körpe köyü, Karaçalı Mevkii’nde bulunan, mülkiyeti kamu orta malına ait, mera vasıflı, 118 ada 177 parselde tespit edilen “Karaçalı Höyüğü” 2863 sayılı Kanununun 6. Maddesi ile Korunması Gerekli Taşınmaz Kültür Varlıklarının ve Sitlerin Tespit ve Tescili Hakkında Yönetmelik’in 4. Maddesinde belirtilen “Korunması Gerekli Taşınmaz Kültür Varlığı” niteliklerini gösterdiğinden, anılan Kanununun “Tespit ve Tescil başlıklı” 7. Maddesi kapsamında sınırları ekli koordinatlı krokide belirtildiği şekliyle I. (Birinci) Derece Arkeolojik sit olarak tesciline, hazırlanan tescil fişinin uygun olduğuna,

13.03.2012 tarih ve 28232 Resmi Gazetede yayımlanarak yürürlüğe giren; “Korunması Gerekli Taşınmaz Kültür Varlıklarının ve Sitlerin Tespit ve Tescili Hakkında Yönetmelik” gereğince, Elazığ ili, Merkez ilçesi, Körpe köyü, Karaçalı Mevkii’nde bulunan, Mülkiyeti kamu orta malına ait, mera vasıflı, 118 ada 177 parselin tapu kütüğünün beyanlar hanesine “Bir kısmı I. (Birinci) Derece Arkeolojik Sit Alanındadır” şerhinin ifade edildiği şekliyle bırakılmasına ve işlem sonucuna ilişkin hazırlanacak bilgi-belgelerin, Diyarbakır Kültür Varlıklarını Koruma Bölge Kurulu Müdürlüğü’ne iletilmesine,

Karaçalı Höyüğünün bulunduğu alanda, Kültür ve Tabiat Varlıklarını Koruma Yüksek Kurulu’nun Arkeolojik Sitler, Koruma ve Kullanma Koşulları başlıklı 05.11.1999 gün ve 658 sayılı İlke Kararı’nın I. Maddesinde belirtilen hükümlerin geçerli olduğuna ve bu hükümlerin geçiş dönemi koruma esasları ve kullanma koşulları olarak belirlenmesine;

T.C.
KÜLTÜR VE TURİZM BAKANLIĞI
DİYARBAKIR KÜLTÜR VARLIKLARINI
KORUMA BÖLGE KURULU

KARAR

Toplantı Tarihi ve No : 30/09/2022-368
Karar Tarihi ve No. : 30.09/2022-9586
Dosya No :23.00.610

Toplantı Yeri
DİYARBAKIR

Elazığ ili, Merkez ilçesi, Körpe köyü, Karaçalı Mevkii'nde. Bulunan tapunun; 118 ada 177 parselinde yer alan, I. (Birinci) Derece Arkeolojik Sit olarak tescilli "Karaçalı Höyüğü" sit sınırları içerisinde tahribata neden olan kaçak kazıların 2863 sayılı Kanununun 9. Maddesi uyarınca suç teşkil ettiğinden, kaçak kazıyı yapan ve yaptıranlar hakkında, Cumhuriyet Başsavcılığı'na suç duyurusunda bulunulmasına, söz konusu olay ile ilgili açılan bir soruşturma dosyası var ise bilgi ve belgelerin aynı dosyaya delil olarak sunulmasına, alanın korunmasına, kaçak kazıların önlenmesine yönelik güvenlik önlemlerinin ilgili birimlerce alınmasına,

Alanda tahribata neden olan ve suç unsuru teşkil eden kaçak kazı çukurlarının kapatılması çalışmalarının adli soruşturma tamamlandıktan sonra, adli makamlardan alınacak izinlerle ilgili müze müdürlüğü denetiminde yetkili idarelerce yapılmasına, yapılan çalışmalar sonucunda hazırlanacak bilgi ve belgelerin Diyarbakır Kültür Varlıklarını Koruma Bölge Kurulu Müdürlüğü'ne iletilmesine,

"Karaçalı Höyüğü" sit sınırları içerisinde kaçak kazıların önlenmesinin ve alanın korunmasına yönelik gerekli güvenlik önlemlerinin ilgili idarelerce alınmasına, karar verildi.

İli
İlçesi
Mah./Köy
Alan

ELAZIĞ
MERKEZ
KÖRPE
KARAÇALI HÖYÜĞÜ

Bir Kısmı Sit Alanında Kalan Ada/Parsel : 118/177

T.C.
Diyarbakır Kültür Varlıklarını
Koruma Bölge Kurulunun
30.09.2022 tarih ve 96.86.
Sayılı Karar Eki dir.

N

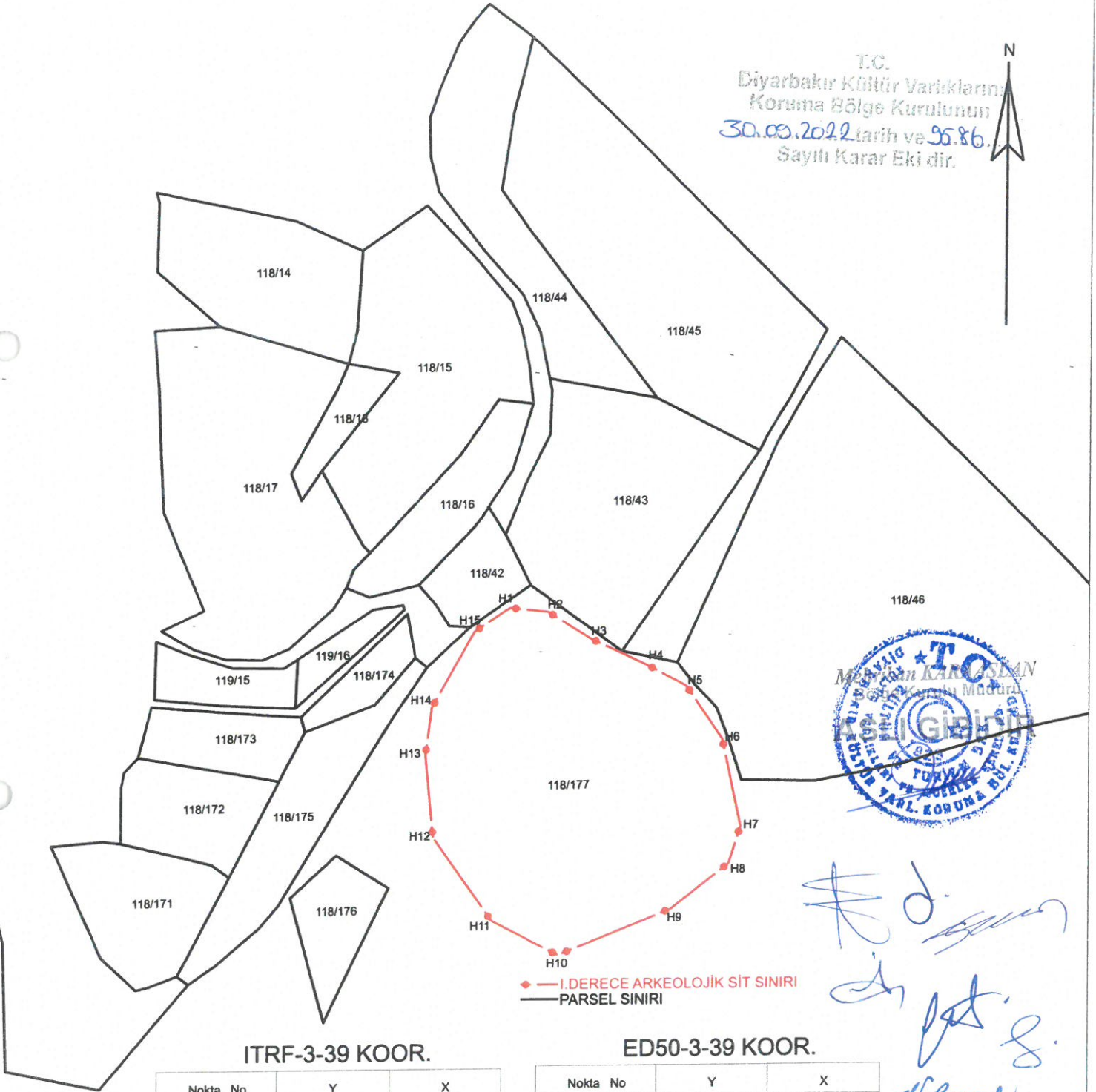

ITRF-3-39 KOOR.

Nokta No	Y	X
H1	512261.636	4293317.545
H2	512279.690	4293315.635
H3	512299.827	4293302.789
H4	512326.735	4293289.943
H5	512345.483	4293280.047
H6	512362.843	4293254.702
H7	512371.730	4293213.080
H8	512366.141	4293195.505
H9	512338.539	4293174.153
H10	512285.070	4293152.680
H11	512253.330	4293169.200
H12	512224.966	4293208.929
H13	512221.210	4293247.980
H14	512224.180	4293270.580
H15	512244.630	4293306.566

ED50-3-39 KOOR.

Nokta No	Y	X
H1	512277.136	4293498.927
H2	512295.190	4293497.018
H3	512315.328	4293484.171
H4	512342.235	4293471.325
H5	512360.984	4293461.430
H6	512378.344	4293436.085
H7	512387.231	4293394.462
H8	512381.642	4293376.887
H9	512354.040	4293355.535
H10	512300.571	4293334.062
H11	512268.830	4293350.582
H12	512240.466	4293390.311
H13	512236.710	4293429.362
H14	512239.680	4293451.962
H15	512260.130	4293487.949

(Handwritten signatures and stamps)
Mehmet ÖZKAYA
Hatıra Mühendisi

AVRUPA KONSEYİ		DOĞAL VE KÜLTÜREL VARLIKLARI KORUMA ENVANTERİ		D.K.V.K.E.		SİT	ENVANTER NO		
TÜRKİYE		KÜLTÜR VARLIKLARI VE MÜZELER GENEL MÜDÜRLÜĞÜ					HARİTA NO		
İLİ	ELAZIĞ	İLÇESİ	MERKEZ	MAHALLE - KÖY	KÖRPE		PAFTA :	ADA	PARSEL
								118	177

ADI **KARAÇALI HÖYÜĞÜ**

GENEL TANIM:

Karaçalı Höyük: Elazığ ili, Merkez ilçesi, Körpe Köyü, Karaçalı Mevkii, mera vasıflı 118 ada 177 parselin kuzeybatı sınırında yer almaktadır. Alan, Körpe köyünün yaklaşık 2km. kuzeydoğusunda, Kaplıkaya köyünün ise 3km. güneybatısında yer almaktadır. Höyük yayvan bir yapı arz etmektedir. Tepelik olan bölümünde katmanlaşmanın yoğunluğu ve bol seramik parçalarının olduğu görülmüştür. Höyüğün birçok noktasında kaçak kazı faaliyetleri nedeniyle aşırı tahribata uğradığı görülmüştür. taşınmazın kuzeybatı kısmında kuzeybatı-güneydoğu istikametinde uzanan yaklaşık 8metre uzunlunda, 3 metre yüksekliğinde ve yine yaklaşık 3 metre genişliğinde açılmış bir kaçak kazı çukuru bulunmaktadır. Kaçak kazı çukurlarından çıkan ve taşınmazın eteklerinden yoğun bir şekilde dağılım gösteren seramik parçaları incelendiğinde, Hamur rengi siyah, kahverengi, kırmızımsı kahverengi ve devetüyü Renkleri kırmızı veya çok açık kırmızımsı kahverengi olması alanın Erken ve Orta Tunç çağı, çark yapımı, devetüyü üzerine koyu kahve veya siyah renkte boya bezeme stilinin hakim olduğu seramiklerin olması alanın aynı zamanda Demir Çağında da yerleşim gördüğü söylenebilir.

ŞİMDİKİ TEHLİKELER

Taşınmazın üzerinde ve eteklerinde çok sayıda kaçak kazı çukuru bulunmaktadır. Taşınmaz için tehlike arz eden en büyük tehlike kaçak kazılardır.

ŞİMDİKİ DURUM

taşınmazın kuzeybatı kısmında kuzeybatı-güneydoğu istikametinde uzanan yaklaşık 8metre uzunlunda, 3 metre yüksekliğinde ve yine yaklaşık 3 metre genişliğinde açılmış bir kaçak kazı çukuru bulunmaktadır

SİT POTANSİYELİ

I.Derece Arkeolojik Sit potansiyeline sahiptir.

KORUMA DERECE

I. DERECE ARKEOLOJİK SİT

HAZIRLAYANLAR : 27.09.2022

Hüseyin GÜLER(Arkeolog)

ŞİMDİKİ KORUMA

I.Derece Arkeolojik Sit olarak tescil edilmesi gerekmektedir.

Ali EREK (Arkeolog)

ÖNERİLEN KORUMA

-I.Derece Arkeolojik Sit olarak tescil edilmesi,
-Gerekli güvenlik önlemlerin alınabilmesi için ilgili güvenlik kolluk birimleri ile kurum kuruluşların bilgilendirilmesi,
-Taşınmaz çevresinin tel çitlerle kapatılması,
-Alana gerekli uyarıcı ve tanıtıcı levha ve tabelaların alana yerleştirilmesi

Mehmet ÖZKAYA
(Harita Mühendisi)

Kontrol Eden:
Mehriban KARAASLAN
(Bölge Kurulu Müdürü)

YAYIN DİZİSİ

KORUMA KURULU KARARLARI

GÖZLEMLER : Taşınmaz I. (Birinci) Derece Arkeolojik sit potansiyeline sahiptir. Yine taşınmazın farklı noktalarında aşırı tahribatlara neden olan çok sayıda kaçak kazı çukuru bulunmaktadır.

Diyarbakır Kültür Varlıklarını
Koruma Bölge Kurulunun
30.09.2022...tarih ve 95.86

KORUMA KURULU ONAYI Eki dir.

İli
İlçesi
Mah/Köy
Alan
**ELAZIĞ
MERKEZ
KÖRPE
KARAÇALI HÖYÜĞÜ**
Bir Kısmı: Sit Alanında Kalan Ada/Parsel : 118/177

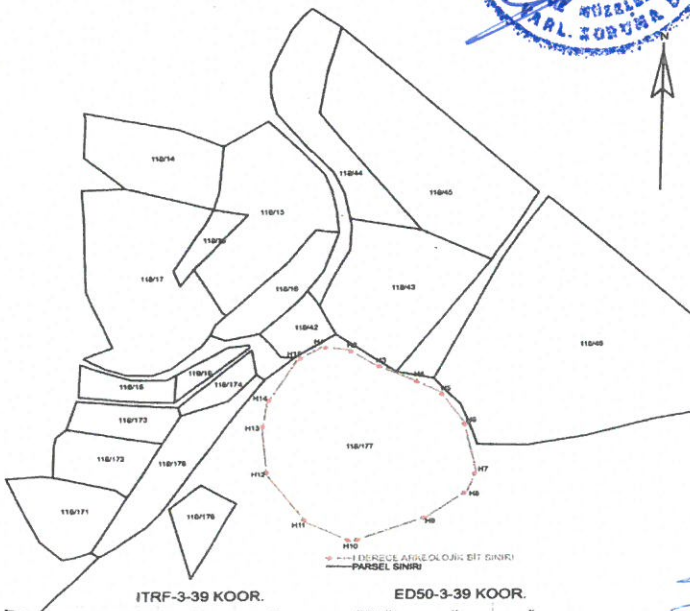

ITRF-3-39 KOOR.

ED50-3-39 KOOR.

Numara	X	Y
H1	512261.610	4293317.545
H2	512277.610	4293318.635
H3	512298.673	4293320.740
H4	512318.746	4293322.813
H5	512345.843	4293324.817
H6	512382.643	4293325.727
H7	512419.790	4293326.600
H8	512456.141	4293327.405
H9	512492.870	4293328.145
H10	512529.870	4293328.840
H11	512567.120	4293329.501
H12	512604.580	4293330.120
H13	512642.140	4293330.700
H14	512679.800	4293331.240

Numara	X	Y
H1	512277.120	4293340.927
H2	512293.180	4293341.019
H3	512313.328	4293341.114
H4	512337.225	4293341.225
H5	512364.880	4293341.432
H6	512396.344	4293341.642
H7	512431.211	4293341.852
H8	512469.610	4293342.062
H9	512511.571	4293342.272
H10	512557.071	4293342.482
H11	512606.070	4293342.692
H12	512658.441	4293342.902
H13	512715.170	4293343.112
H14	512776.267	4293343.322



Mehriban ÖZKAYA
Harita Mühendisi

Handwritten signatures and notes in blue ink, including the name 'D. Bayal' and other illegible signatures.