

T.C.
KÜLTÜR VE TURİZM BAKANLIĞI
DİYARBAKIR KÜLTÜR VARLIKLARINI
KORUMA BÖLGE KURULU
KARAR

Toplantı Tarihi ve No. :26.10.2022-371
Karar Tarihi ve No. :26.10.2022-9638
Dosya No. :23.11.54

Toplantı Yeri
DİYARBAKIR

Elazığ İli, Kovancılar İlçesi, Yoncalıbayır Köyünde bulunan, herhangi bir sit alanında kalmayan, tapunun, mülkiyeti Yoncalıbayır Köy Tüzel Kişiliğine ait 134 ada 1 no.lu parselinde kayıtlı mezarlık alanında yer alan, Osmanlı Mezarının tescil talebine ilişkin; Elazığ İl Kültür ve Turizm Müdürlüğü'nün 22.08.2022 tarih ve 2833393 sayılı yazısı ve eki, kurum görüşünün istendiği, Diyarbakır Kültür Varlıklarını Koruma Bölge Kurulu Müdürlüğü'nün 06.09.2022 tarih ve 2884627 sayılı yazısı, kurum görüşünün iletildiği Elazığ İl Özel İdaresi'nin 10.10.2022 tarih ve 25646 sayılı yazısı Diyarbakır Kültür Varlıklarını Koruma Bölge Kurulu Müdürlüğü'nün 21.09.2022 tarih ve 1616861 sayılı uzman raporu okundu. Ekleri ve konuya ilişkin bilgi, belgeler incelendi. Yapılan görüşmeler sonunda;

Elazığ İli, Kovancılar İlçesi, Yoncalıbayır Köyünde bulunan, herhangi bir sit alanında kalmayan, tapunun, mülkiyeti Yoncalıbayır Köy Tüzel Kişiliğine ait 134 ada 1 no.lu parselinde kayıtlı mezarlık alanında yer alan Osmanlı Mezarı; 2863 sayılı Kanunun 6. maddesi ile Korunması Gerekli Taşınmaz Kültür Varlıklarının ve Sitlerin Tespit ve Tescili Hakkında Yönetmelik'in 4. Maddesinde belirtilen "Korunması Gerekli Taşınmaz Kültür Varlığı" niteliklerini gösterdiğinden, anılan Kanunun 7. maddesi kapsamında "Korunması Gerekli Taşınmaz Kültür Varlığı" olarak tesciline, yapı grubunun I.(Birinci) Grup yapı olarak belirlenmesine, hazırlanan tescil fişinin uygun olduğuna;

-2863 sayılı Kanunun 8. Maddesi gereğince, Osmanlı Mezarının korunma alanı sınırlarının ekli koordinatlı krokide işaretlendiği şekilde belirlenmesine,

-13.03.2012 tarih ve 28232 Resmi Gazetede yayımlanarak yürürlüğe giren "Korunması Gerekli Taşınmaz Kültür Varlıklarının ve Sitlerin Tespit ve Tescili Hakkında Yönetmelik" gereği ilgili Tapu Müdürlüğünce, 134 ada 1 no.lu parselin tapu kütüğü beyanlar hanesine, "I. (Birinci) Grup Taşınmaz Kültür Varlığı ve Korunma Alanıdır" şerhi bırakılmasına ve işlem sonucuna ilişkin bilgi, belgelerin Koruma Bölge Kurulu Müdürlüğüne iletilmesine,

-Osmanlı Mezarı ve Korunma alanı sınırları içerisinde yapılacak olan her türlü fiziki ve inşai (ifraz, tevhit, yeni parsel ihdası, imar uygulaması dâhil) uygulama öncesinde Koruma Bölge Kurulundan izin alınması gerektiğine karar verildi.

AVRUPA KONSEYİ	DOĞAL VE KÜLTÜREL VARLIKLARI KORUMA ENVANTERİ (D.K.V.K.E)	ANIT	ENVANTER NO:		
TÜRKİYE	KÜLTÜR VARLIKLARI VE MÜZELER GENEL MÜDÜRLÜĞÜ		HARİTA NO:		
İLİ: ELAZIĞ	İLÇESİ: KOVANCILAR	MAHALLE/KÖY: YONCALIBAYIR	KORUMA DERECESESİ	ANITSAL	1 2 3
SOKAK VE KAPI NO:	KADASTRO: ADA:134 PARSEL:1		ÇEVRESEL	1 2 3	
ADI: <i>Osmanlı Mezarı</i>	YAPTIRAN:	YAPAN:	MİMARİ ÇAĞI:		
	YAPIM TARİHİ:	KİTABE:	VAKFIYE:		

GENEL TANIM: Tarihi Mezar; Yoncalıbayır Köy yerleşiminin 200-250 metre kadar kuzeyinde, Köy üstü mevkiinde, köy yolunun solunda bulunan mezarlık alanı içinde yer almaktadır.

KORUNMUŞLUK DURUMU: ORTA	TAŞIYICI YAPI: ORTA	CEPHE DURUMU: ORTA	ÖRTÜ DURUMU: ORTA	İÇ YAPI DURUMU: ORTA	BEZEME DURUMU: -	RUTUBET DURUMU:-
--------------------------	---------------------	--------------------	-------------------	----------------------	------------------	------------------



GÖZLEMLER:

BUGÜNKÜ SAHİBİ: Yoncalıbayır Köy Tüzel Kişiliği

BAKIMINDAN SORUMLU OLAN:

YAPILAN ONARIMLAR:

AYRINTILI TANITIM Tarihi Mezar; Şahideli sandukalı mezar örneği olup, kireç taşı malzemeden yapılmıştır. Mezar, baş ve ayak şahide taşı arasında uzanan pehle taşları üzerine üçgen çatılı bir kapak taşının oturtulması ile oluşturulmuştur. Batı-Doğu yönlü mezarın baş şahide taşı Dikdörtgen formlu gövde bölümüne sahip olup, silindirik biçimli boyun kısmından sonra Azizi Fes diye tabir edilen başlık ile son bulmaktadır. Baş şahide taşının batı tarafında arapça kitabe yer almaktadır. Fesli insan başının yüz kısmında tahribat olduğu, boyun kısmında beton harç ile müdahaleler olduğu görülmüştür. Mezarın kapak ve pehle taşında kazıma tekniği ile yapılmış geometrik, hayvan ve bitki motifleri yer almaktadır. Mezarın ayak şahide taşı batı yüzünde madalyon içerisinde altı yapraklı çiçek motifi, doğu yüzünde tahrip olmuş bitki dalları yer aldığı görülmüştür. Mezarın güney cephe pehle taşında Tüfek motifi, üçgen çatılı kapak taşı güney yüzde ise hayvan figürleri ve madalyon içerisinde altı yapraklı çiçek motifi yer almaktadır. Kapak taşı kuzey cephede hayvan figürleri ile birlikte geometrik bezemelere yer verildiği görülmüştür. Mezar taşının baş ve ayak şahide taşları ile kaide kısmında beton sıvalı düzensiz müdahaleler olduğu tespit edilmiştir.

TEKNİK BİLGİLER:	ISITMA SİSTEMİ:	
	KANALİZASYON:	
	SU:	
	ELEKTRİK:	

ÖZGÜN KULLANIMI: Mezar

BUGÜNKÜ KULLANIMI: Mezar

ÖNERİLEN KULLANIMI: Mezar

HAZIRLAYANLAR:

Ahmet MIZRAK (Sanat tarihçi) *Ahmet Mizrak*

Ahmet DEMİR (Arkeolog) *Ahmet Demir*

Hüseyin GÜLER (Arkeolog) *Hüseyin Güler*

20.09.2022

KONTROL EDEN:

Mehriban KARAASLAN
Bölge Kurulu Müdürü



YAYIN DİZİNİ:

- 1-
- 2-
- 3-
- 4-



EKLER:

RAPOR X	
FOTOĞRAF X	
HARİTA X	
KROKİ X	
KİTABE	
VAKFIYE	

TESCİL:

KARAR NO:

KARAR TARİHİ:

T.C.
Diyarbakır Kültür Varlıkları
Koruma Bölge Kurulunun
26.10.2022 tarih ve 9638
Sayılı Karar Eki dir

Hüseyin Güler

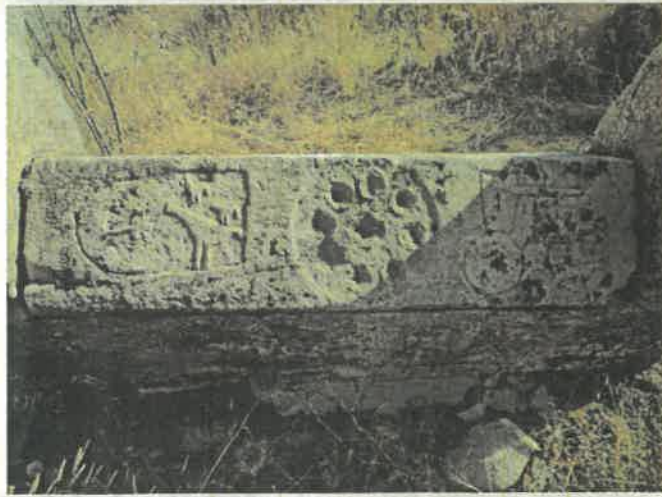
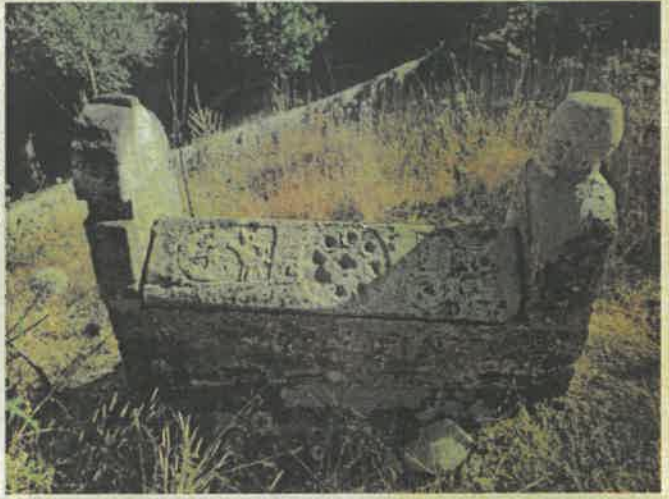
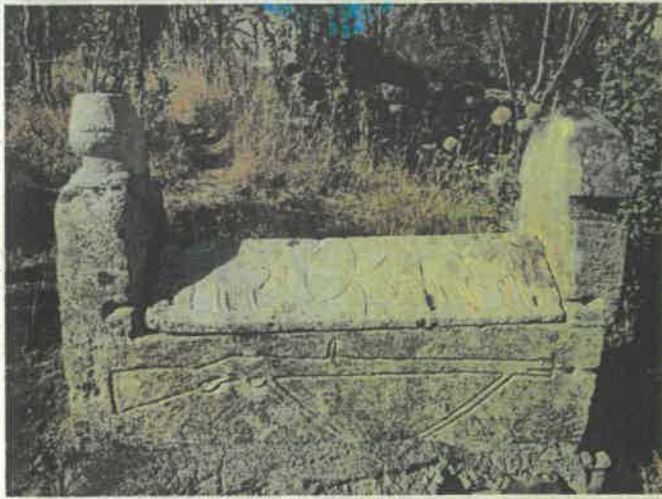

İli
İlçesi
Mah/Köy
Alan

ELAZIĞ
KOVANCILAR
YONCALIBAYIR
OSMANLI MEZARI VE KORUNMA ALANI

Ada/Parsel : 134/1



26.10.2022 9638

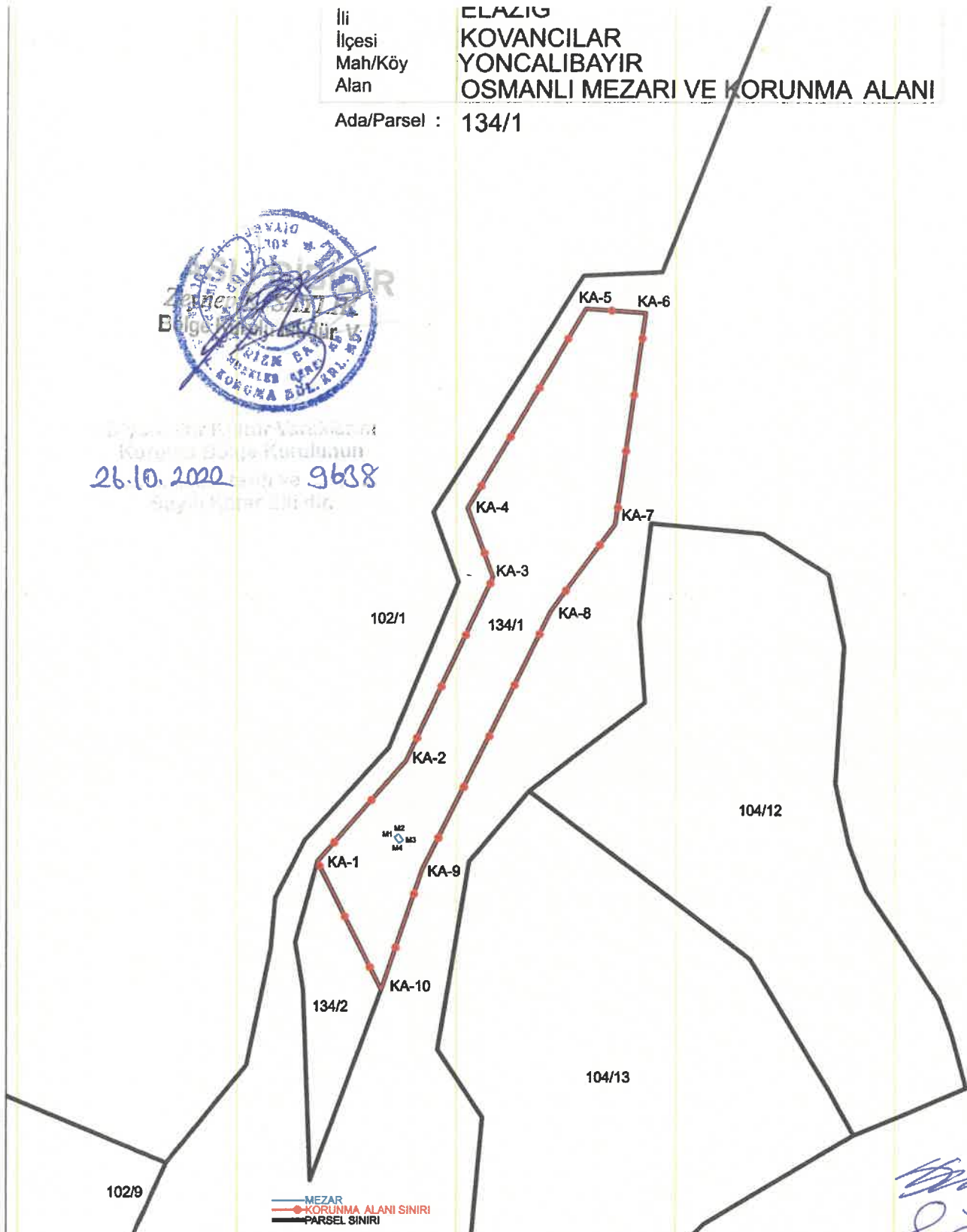

MEZAR
KORUNMA ALANI SINIRI
PARSEL SINIRI

ITRF-3-39 KOOR.

Nokta No	Y	X
KA-1	602437.008	4299294.341
KA-2	602454.318	4299313.844
KA-3	602470.892	4299349.486
KA-4	602466.006	4299362.858
KA-5	602488.685	4299401.344
KA-6	602500.196	4299400.523
KA-7	602494.492	4299359.666
KA-8	602482.078	4299342.874
KA-9	602457.471	4299292.711
KA-10	602449.573	4299269.377
M1	602452.125	4299299.091
M2	602452.941	4299299.645
M3	602453.856	4299298.471
M4	602453.005	4299297.922

ED50-3-39 KOOR.

Nokta No	Y	X
KA-1	602452.984	4299475.944
KA-2	602470.294	4299495.447
KA-3	602486.868	4299531.089
KA-4	602481.982	4299544.461
KA-5	602504.661	4299582.947
KA-6	602516.172	4299582.126
KA-7	602510.468	4299541.269
KA-8	602498.054	4299524.477
KA-9	602473.447	4299474.314
KA-10	602465.549	4299450.980
M1	602468.101	4299480.694
M2	602468.917	4299481.249
M3	602469.832	4299480.075
M4	602468.981	4299479.525

(Handwritten signature)
Mehmet ÖZKAYA
Harita Mühendisi