

T.C.
KÜLTÜR VE TURİZM BAKANLIĞI
Kayseri Kültür Varlıklarını Koruma Bölge Kurulu

KARAR

Toplantı no ve tarih: 369 - 19.10.2022

Karar no ve tarih : 6430 - 19.10.2022

Toplantı Yeri

KAYSERİ

Ulaştırma ve Altyapı Bakanlığı, Altyapı Yatırımları Genel Müdürlüğünün 04.08.2022 tarih ve 529550 sayılı yazısı ile “*Yerköy-Kayseri Hızlı Tren Projesi Yapım İşi*” kapsamında kurum görüşü talep edilen proje güzergahı, malzeme ocakları ve döküm sahalarına yönelik Koruma Bölge Kurulu Müdürlüğü uzmanlarınca yapılan yerinde yüzey inceleme çalışmaları neticesinde tespit edilen ve Yozgat ili, Yenifakılı ilçesi, Fehimli Köyünde yer alan, mera vasıflı Kamu Orta Malına ait 246 ada 1 parsel numaralı taşınmaz ve tarla vasıflı özel mülkiyete ait 246 ada 2 parsel numaralı taşınmazın bir kısmı ile Yozgat ili, Yenifakılı ilçesi, Mehmet Akif Ersoy Mahallesinde yer alan, sulu tarla vasıflı özel mülkiyete ait 584 ada 1 parsel numaralı taşınmazın bir kısmında bulunan “*Fehimli Yerleşim Alanı*”nın 1. Derece Arkeolojik Sit Alanı olarak tesciline ilişkin konunun Koruma Bölge Kurulunda değerlendirilmesi istemine yönelik Koruma Bölge Kurulu Müdürlüğü uzmanlarının 25.08.2022 tarih ve 1571682 sayılı yerinde inceleme raporu ile konuya ilişkin Yozgat Valiliği, İl Tarım ve Orman Müdürlüğünün 29.08.2022 tarih ve 6781296 sayılı; Yozgat Valiliği, Çevre, Şehircilik ve İklim Değişikliği İl Müdürlüğünün 31.08.2022 tarih ve 4449413 sayılı; Enerji ve Tabii Kaynaklar Bakanlığı, Maden ve Petrol İşleri Genel Müdürlüğünün 31.08.2022 tarih ve 2022298851 sayılı; Kayseri Valiliği, Çevre, Şehircilik ve İklim Değişikliği İl Müdürlüğünün 01.09.2022 tarih ve 4462871 sayılı; Yozgat Valiliği, Kadastro Müdürlüğünün 01.09.2022 tarih ve 6038017 sayılı; DSİ 12. Bölge Müdürlüğünün 05.09.2022 tarih ve 2634005 sayılı; Kayseri Orman Bölge Müdürlüğünün 15.09.2022 tarih ve 5615904 sayılı; Kültür ve Turizm Bakanlığı, Yatırım ve İşletmeler Genel Müdürlüğünün 14.09.2022 tarih ve 2906497 sayılı; Yozgat Valiliği, İl Kültür ve Turizm Müdürlüğü, Müze Müdürlüğünün 29.09.2022 tarih ve 2963901 sayılı; Ulaştırma ve Altyapı Bakanlığı, Altyapı Yatırımları Genel Müdürlüğünün 13.10.2022 tarih, 698238 sayılı görüş yazıları ve Koruma Bölge Kurulu Müdürlüğü uzmanının 14.10.2022 tarih ve 1661510 sayılı dosya inceleme raporu okundu, açıklamaları dinlendi, dosyasındaki bilgi ve belgeler incelendi, yapılan görüşme sonucunda;

Yozgat ili, Yenifakılı ilçesi, Fehimli Köyünde yer alan, mera vasıflı Kamu Orta Malına ait 246 ada 1 parsel numaralı taşınmaz ve tarla vasıflı özel mülkiyete ait 246 ada 2 parsel numaralı taşınmazın bir kısmı ile Yozgat ili, Yenifakılı ilçesi, Mehmet Akif Ersoy Mahallesinde yer alan, sulu tarla vasıflı özel mülkiyete ait 584 ada 1 parsel numaralı taşınmazın bir kısmında bulunan “*Fehimli Yerleşim Alanı*”nın 2863 sayılı Kanununun 6 ncı maddesi kapsamına giren özellikler taşıması nedeniyle 1. Derece Arkeolojik Sit Alanı olarak tescil edilmesine;

- Bu doğrultuda hazırlanan ve kararımız eki olan 1/2000 ölçekli kadastral harita ile sit fişinin uygun olduğuna;
- 13.03.2012 tarih ve 28232 sayılı Resmi Gazetede yayımlanarak yürürlüğe giren “*Korunması Gerekli Taşınmaz Kültür Varlıklarının ve Sitlerin Tespit ve Tescili Hakkında Yönetmelik*” gereği Yozgat ili, Yenifakılı ilçesi, Fehimli Köyünde yer alan, mera vasıflı Kamu Orta Malına ait 246 ada 1 parsel numaralı taşınmaz ve tarla vasıflı özel mülkiyete ait 246 ada 2 parsel numaralı taşınmaz ile Yozgat ili, Yenifakılı ilçesi, Mehmet Akif Ersoy Mahallesinde yer alan, sulu tarla vasıflı özel mülkiyete ait 584 ada 1 parsel numaralı taşınmazın pafta, fen klasörü ve tapu kütüğü beyanlar hanesine “*bir kısmı 1.derece arkeolojik sit alanıdır*” şerhinin ilgili Tapu ve Kadastro Müdürlüklerince verilmesine ve işlem sonucuna ilişkin bilgi ve belgelerin Koruma Bölge Kurulu Müdürlüğüne iletilmesine;
- Sit alanı sınırları içerisinde kalan taşınmazlara yönelik mülga Kültür ve Tabiat Varlıklarını Koruma Yüksek Kurulunun 05.11.1999 gün ve 658 sayılı ilke kararının 1. Derece Arkeolojik Sit Alanlarına ilişkin 1 inci maddesinde belirtilen Koruma ve Kullanma Koşullarının geçerli olduğuna;
- Sit alanına ilişkin ilgili kurumlar tarafından süresi içinde Koruma Amaçlı İmar Planı hazırlanmasına;
- Sit alanının belli aralıklarla kolluk kuvvetlerince kontrolünün sağlanmasına karar verildi.

ASLI GİBİDİR

AVRUPA KONSEYİ	DOĞAL VE KÜLTÜREL VARLIKLARI KORUMA ENVANTERİ	D.K.V.K.E	sit	ENVANTER NO:		26
TÜRKİYE	KÜLTÜR VARLIKLARI VE MÜZELER GENEL MÜDÜRLÜĞÜ			HARİTA NO:		
İLİ: YOZGAT	İLÇESİ: YENİFAKILI	MAHALLE / KÖY: FEHİMLİ KÖYÜ VE MEHMET AKİF ERSOY MAHALLESİ		KADASTRO:		
		VEYA MEVKİLİ:		PAFTA:		
Adı: FEHİMLİ YERLEŞİM ALANI			ADA:	246 (Fehimli Köyü) 584 (M.A.Ersoy Mah.)	PARSEL:	1 ve 2 1
GENEL TANIM:						
"Fehimli Yerleşim Alanı": Yozgat ili, Yenifakılı ilçesi, Fehimli Köyü sınırları içerisinde 246 ada, 1 ve 2 numaralı parsellerin bir kısmı ile Mehmet Akif Ersoy Mahallesi 584 ada, 1 numaralı parselin bir kısmı üzerinde yer almaktadır. Yerleşim alanında tespit edilen seramik parçalarının, genellikle günlük kullanım kaplarına ait gövde ve dip parçalarından oluşmakta olduğu, Roma ve Bizans Dönemlerinde ise yerleşim (iskan) görmüş olduğu düşünülmekte ve alanın eğimli ve tepelik bir arazide yer aldığı görülmüştür. Alanda yerinde yapılan incelemelerde herhangi bir yapı kalıntısına veya mimari yapı vb. kalıntısına rastlanılmamıştır.						
ŞİMDİKİ TEHLİKELER	: TAHRİBAT.					
ŞİMDİKİ DURUM	: TAHRİBATA AÇIK.					
SİT POTANSİYELİ	: I.DERECE ARKEOLOJİK SİT ALANI.			KORUMA DERECESESİ : I. (BİRİNCİ) DERECE ARKEOLOJİK SİT ALANI		
ŞİMDİKİ KORUMA	: KORUMASIZ			HAZIRLAYANLAR: 25/08/2022 Hüseyin Serdar OK [Arkeolog] <i>Serdar</i>		
ÖNERİLEN KORUMA	:1/2000 ÖLÇEKLİ HARİTADA İŞARETLİ OLDUĞU VE GÖSTERİLDİĞİ ŞEKLİYLE I. DERECE ARKEOLOJİK SİT ALANI OLARAK TESCİLİ VE YEREL YÖNETİMLERCE VE KOLLUK KUVVETLERİNCE KONTROLÜ.			Aytaç TANRISEVEN [Harita Mühendisi] <i>Tanrıseven</i>		
YAYIN DİZİSİ	:			KONTROL EDEN: Fatih ÇAPAR 25/08/2022 Koruma Bölge Kurulu Müdürü <i>Çapar</i>		
GÖZLEMLER	:Oldukça eğimli (yamaç) ve tepelik bir alanda yer almaktadır.			REVİZYON K.K.V.K.B.K. ONAYI: 19.11.2022 / 2022 <i>Çapar</i>		
HARİTA, FOTOĞRAFLAR :						

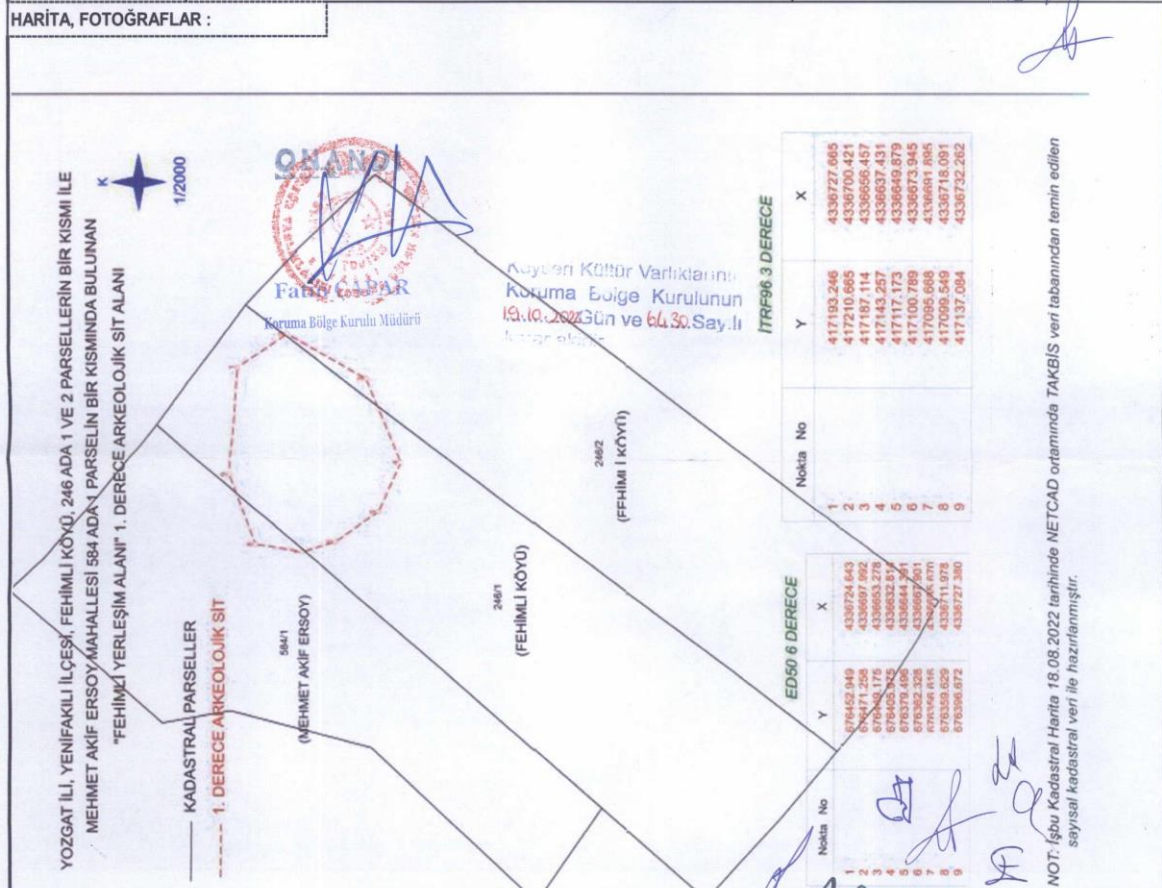

NOT: İşbu Kadastro Harita 18.08.2022 tarihinde NETCAD ortamında TAKBİS veri tabanından temin edilen sayısal kadastro veri ile hazırlanmıştır.

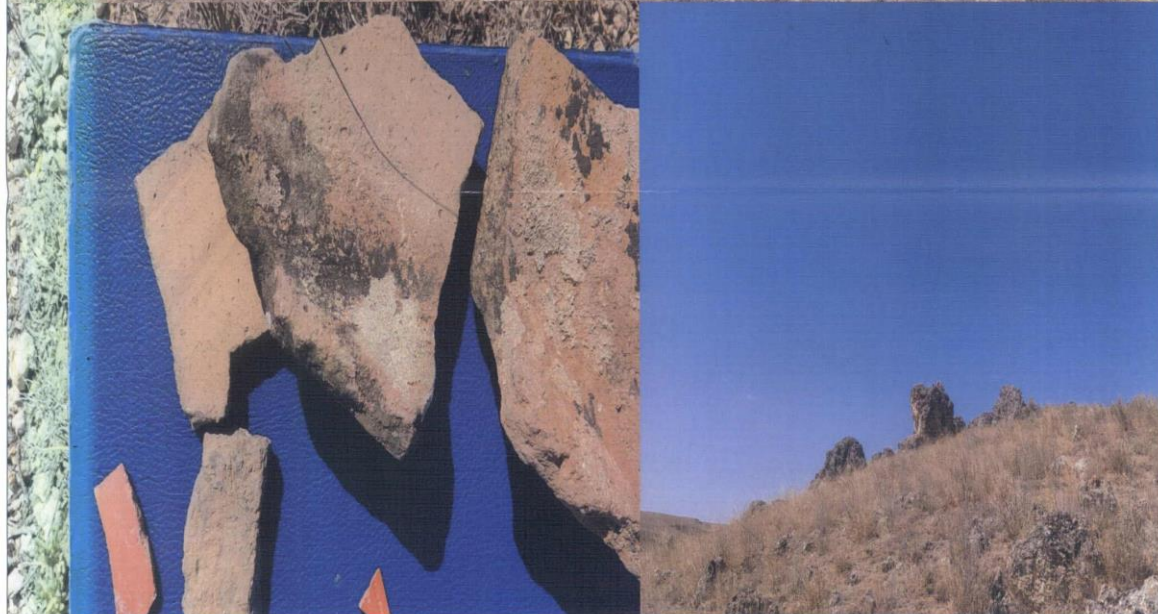
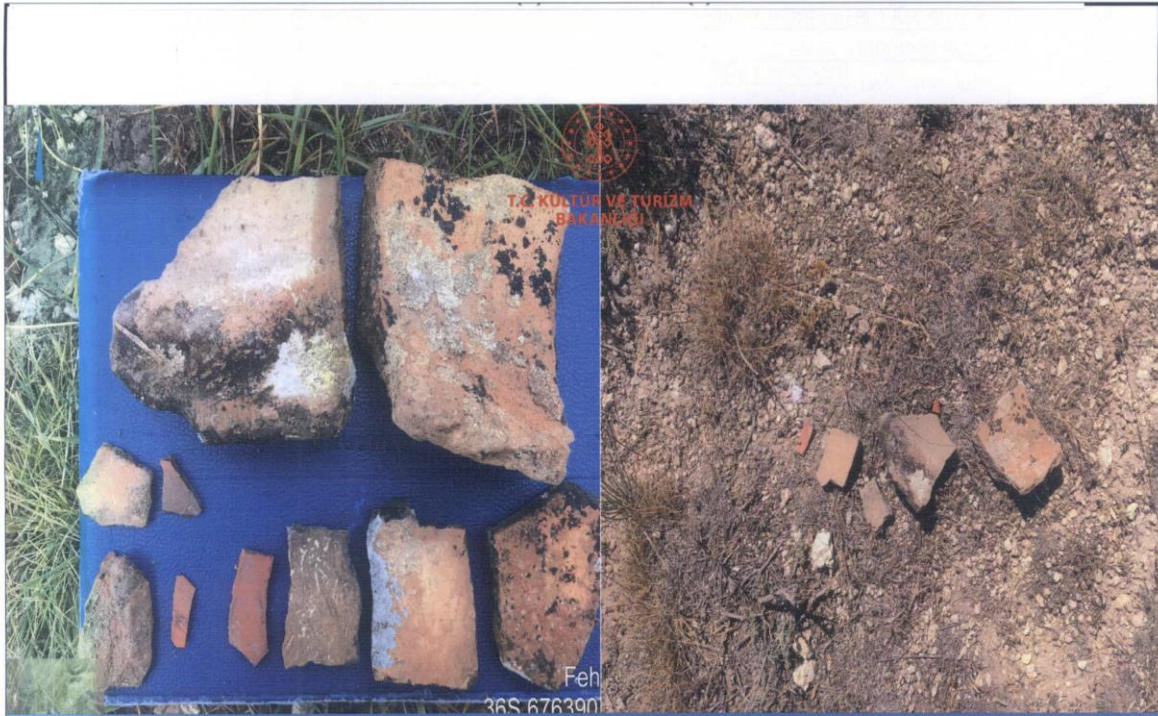

YOZGAT İLİ, YENİFAKILI İLÇESİ, FEHİMLİ KÖYÜ, 246 ADA 1 VE 2 PARSELLERİN BİR KISMI İLE
MEHMET AKİF ERSOY MAHALLESİ 584 ADA 1 PARSELİN BİR KISMINDA BULUNAN
"FEHİMLİ YERLEŞİM ALANI" 1. DERECE ARKEOLOJİK SİT ALANI



1/2000

— KADASTRAL PARSELLER
- - - 1. DERECE ARKEOLOJİK SİT

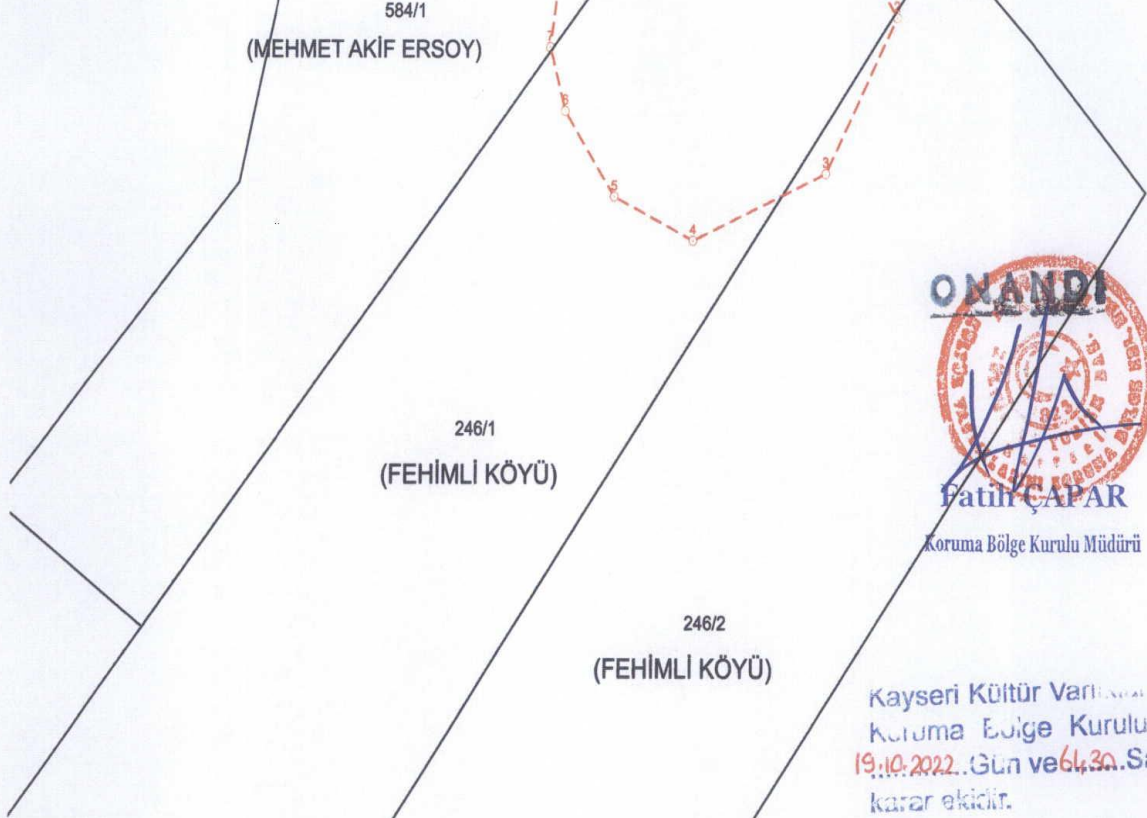

ED50 6 DERECE

Nokta No	Y	X
1	676452.949	4336724.643
2	676471.258	4336697.992
3	676449.175	4336653.278
4	676405.975	4336632.814
5	676379.496	4336644.391
6	676362.328	4336667.901
7	676356.616	4336685.670
8	676359.629	4336711.978
9	676396.672	4336727.380

İTRF96 3 DERECE

Nokta No	Y	X
1	417193.246	4336727.665
2	417210.665	4336700.421
3	417187.114	4336656.457
4	417143.257	4336637.431
5	417117.173	4336649.879
6	417100.789	4336673.945
7	417095.668	4336691.895
8	417099.549	4336718.091
9	417137.084	4336732.262

(Handwritten signature)

NOT: İşbu Kadastral Harita 18.08.2022 tarihinde NETCAD ortamında TAKBİS veri tabanından temin edilen sayısal kadastral veri ile hazırlanmıştır.