

T.C.
KÜLTÜR VE TURİZM BAKANLIĞI
Kayseri Kültür Varlıklarını Koruma Bölge Kurulu

KARAR

Toplantı No. ve Tarihi :370 – 20.10.2022
Karar No. ve Tarihi :6469 - 20.10.2022

Toplantı Yeri
KAYSERİ

Kayseri İli, Pınarbaşı İlçesi, Elmalı Mahallesi'nde bulunan kamu orta malına ait 101 ada, 147 parselde yer alan **“Kayışkiran Mevkii Tepe Üstü Yerleşimi”**nin 1.derece arkeolojik sit alanı olarak tescili konusunun Koruma Bölge Kurulunda değerlendirilmesine ilişkin Koruma Bölge Kurulu Müdürlüğü uzmanlarının 24.08.2022 gün ve 1569856 sayılı yerinde inceleme raporu, DSİ 12.Bölge Müdürlüğü'nün 06.09.2022 gün ve 2638008 sayılı, Kayseri İl Kültür ve Turizm Müdürlüğü'nün 06.09.2022 gün ve 2879561 sayılı, Kültür ve Turizm Bakanlığı Yatırım ve İşletmeler Genel Müdürlüğü'nün 08.09.2022 gün ve 2887667 sayılı, Kayseri Çevre, Şehircilik ve İklim Değişikliği İl Müdürlüğü'nün 02.09.2022 gün ve 4471493 sayılı, Kayseri Yatırım İzleme ve Koordinasyon Başkanlığının 08.09.2022 gün ve 48485 sayılı, Enerji ve Tabii Kaynaklar Bakanlığı Maden İşletme Genel Müdürlüğü'nün 09.09.2022 gün ve 2022316578 sayılı görüş yazıları ile Koruma Bölge Kurulu Müdürlüğü uzmanının 12.10.2022 gün ve 1655936 sayılı dosya inceleme raporu okundu, uzmanın açıklamaları dinlendi, dosyasındaki bilgi ve belgeler incelendi, yapılan görüşme sonucunda;

Kayseri İli, Pınarbaşı İlçesi, Elmalı Mahallesi'nde bulunan kamu orta malına ait 101 ada, 147 parselde yer alan **“Kayışkiran Mevkii Tepe Üstü Yerleşimi”**nin 2863 sayılı yasa kapsamına giren özellikler taşıması nedeniyle 1.derece arkeolojik sit alanı olarak tescil edilmesine, kararımız eki 1/2000 ölçekli haritanın ve bu doğrultuda hazırlanan sit fişinin uygulanmasına;

- Kayseri İli, Pınarbaşı İlçesi, Elmalı Mahallesi, 101 ada, 147 parselin pafta, fen klasörü ve tapu kütüğü beyanlar hanesine **“Bir Kısım 1. Derece Arkeolojik Sit Alanıdır”** şerhinin, ilgili Tapu ve Kadastro Müdürlüklerince 13.03.2012 tarih ve 28232 sayılı Resmi Gazetede yayımlanarak yürürlüğe giren “Korunması Gerekli Taşınmaz Kültür Varlıklarının ve Sitlerin Tespit ve Tescili Hakkında Yönetmelik” gereği verilmesine ve işlem sonucuna ilişkin bilgi ve belgelerin Koruma Bölge Kurulu Müdürlüğüne iletilmesine;
- Sit alanında kaçak kazı yapmak suretiyle 2863 sayılı yasaya muhalefet edenler hakkında suç duyurusunda bulunulmasına; adli makamların uygun görüşü alındıktan sonra kaçak kazı çukurlarının ilgili müze müdürlüğü denetiminde yerel yönetimlerce kapatılmasına, uygulama sonrasına ilişkin bilgi ve belgelerin bilgi amaçlı Koruma Bölge Kurulu Müdürlüğüne iletilmesine;
- Sit alanında, Kültür ve Tabiat Varlıklarını Koruma Yüksek Kurulu'nun 05.11.1999 gün ve 658 sayılı ilke kararının I. derece arkeolojik sit alanlarına ilişkin 1. Maddesinde belirtilen Koruma ve Kullanma Koşullarının geçerli olduğuna;
- Sit alanına ilişkin ilgili kurumlar tarafından süresi içinde Koruma Amaçlı İmar Planı hazırlanmasına;
- Sit alanında tahribata neden olunmaması için taşınmazın belli aralıklarla kolluk kuvvetlerince kontrolünün sağlanmasına karar verildi.

ASLI GİBİDİR

AVRUPA KONSEYİ	DOĞAL VE KÜLTÜREL VARLIKLARI KORUMA ENVANTERİ	D.K.V.K.E	SİT	ENVANTER NO	638
TÜRKİYE	KÜLTÜR VARLIKLARI VE MÜZELER GENEL MÜDÜRLÜĞÜ			HARİTA NO	
İLİ: KAYSERİ	İLÇESİ: PINARBAŞI	MAHALLE KÖY : ELMALI MAHALLESİ		KADASTRO	
		VEYA MEVKİLİ : KAYIŞKIRAN MEVKİLİ		PAFTA: ADA: 101 PARSEL: 147	

ADI: KAYIŞKIRAN MEVKİLİ TEPE ÜSTÜ YERLEŞİMİ

GENEL TANIM: Elmalı Mahallesi yerleşik alanının yaklaşık 600m. kuzeyinde, Kayışkiran Mevkiinde, 101 ada, 147 parselde, kayalık sirtlar üzerinde yer almakta ve yaklaşık 55m. çapında, 4m. yüksekliktedir. Yerleşimin tepe noktasında 2 adet kaçak kazı çukuru vardır. Kaçak kazı çukurlarından birinin çapı yaklaşık 7m., derinliği 2m. dir. 1. kaçak kazı çukurunun hemen yanındaki 2. kaçak kazı çukurunun çapı yaklaşık 5m., derinliği 1m.dir. Yerleşimin kuzey eteğindeki 3. Kaçak kazı çukuru 2x2m. boyutunda olup 1,5m. derinliktedir. Yerleşimin bulunduğu tepenin yaklaşık 30m. kuzeyinde 1,5x5m. boyutunda, derinliği 2m. olan 4. kaçak kazı çukuru vardır. Yerleşimin bulunduğu tepenin yaklaşık 35m. kuzeyinde işlenmiş bir taş blok görülmüştür. Yerleşimde seramik buluntuya rastlanmamıştır. Roma-Bizans Dönemine ait olduğu tahmin edilmektedir.Yerleşimin bulunduğu tepenin yaklaşık 330m. kuzeybatısında, kayalık sirtlar üzerinde, tepe üstü yerleşimiyle bağlantılı olduğu ve yerleşimle aynı döneme ait olduğu ve altında yapı kalıntıları olduğu tahmin edilen, çapı 15m., yüksekliği 1m. olan alçak bir tepe vardır. Tepe ve çevresinde kaçak kazı çukuruna ve seramik bulguya rastlanmamıştır. Bu tepenin yaklaşık 100m. batısında, yine yerleşimin devamı niteliğinde, çapı 10m., yüksekliği 1m. olan küçük bir tepe vardır. Tepe üzerinde yanyana aynı boyutta 2 kaçak kazı çukuru 1x2,5m. boyutunda, 50cm. derinliktedir. Batı yöndeki diğer bir kaçak kazı çukuru 1,5m. çapında 50cm. derinliktedir. Kaçak kazı çukuru çevresinde yapı taşı parçaları ve 2 adet ezgi taşı görülmüştür.

ŞİMDİKİ TEHLİKELER : Kaçak kazı

ŞİMDİKİ DURUM :

SİT POTANSİYELİ : 1. derece arkeolojik sit

KORUMA DERECEŚİ : 1. derece arkeolojik sit

ŞİMDİKİ KORUMA :

HAZIRLAYANLAR:

Dilek YALDIZ Arkeolog
Aytaç TANRISEVEN Harita Mühendisi 21.07.2022

ÖNERİLEN KORUMA : 1. derece arkeolojik sit olarak tescili

KONTROL EDEN: Fatih ÇAPAR Bölge Kurul Müdürü

YAYIN DİZİSİ :

K. K. V. K. B. K. KARARLARI

GÖZLEMLER
Kayseri Kültür Varlıklarının
Koruma Bölge Kurulunun
20.10.2022'nin ve 6469 Sayılı
kararıdır.



K. K. V. K. B. K. ONAYI: 20/10/2022

KAYSERİ İLİ, PINARBAŞI İLÇESİ, ELMALI MAHALLESİ, 101 ADA 147 PARSELDE YER ALAN "KAYIŞKIRAN MEVKİLİ TEPE ÜSTÜ YERLEŞİMİ" 1. DERECE ARKEOLOJİK SİT ALANI

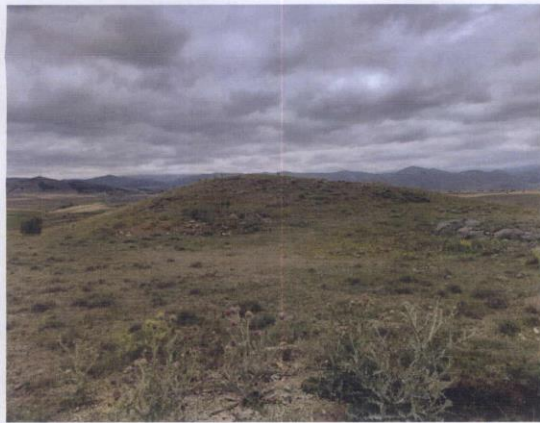
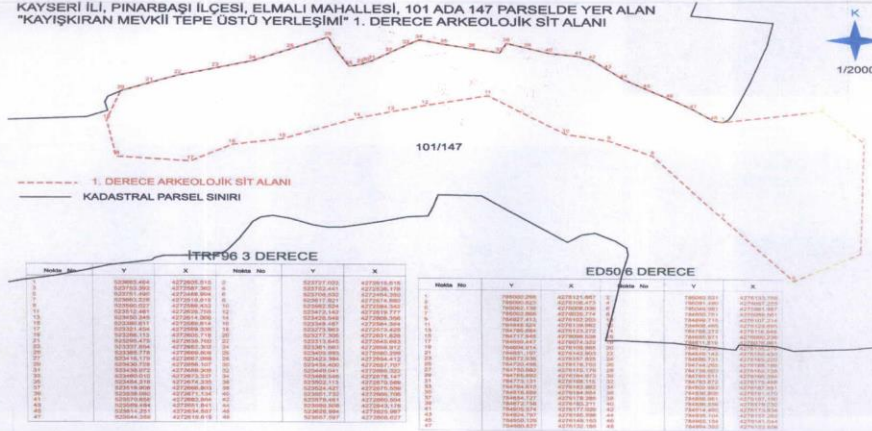

KAYSERİ KÜLTÜR VARLIKLARINI KORUMA BÖLGE KURULU

Handwritten signature and date: 20/10/2022



TEPE ÜSTÜ YERLEŞİMİ



KAYSERİ İLİ, PINARBAŞI İLÇESİ, ELMALI MAHALLESİ, 101 ADA 147 PARSELDE YER ALAN
"KAYIŞKIRAN MEVKİİ TEPE ÜSTÜ YERLEŞİMİ" 1. DERECE ARKEOLOJİK SİT ALANI

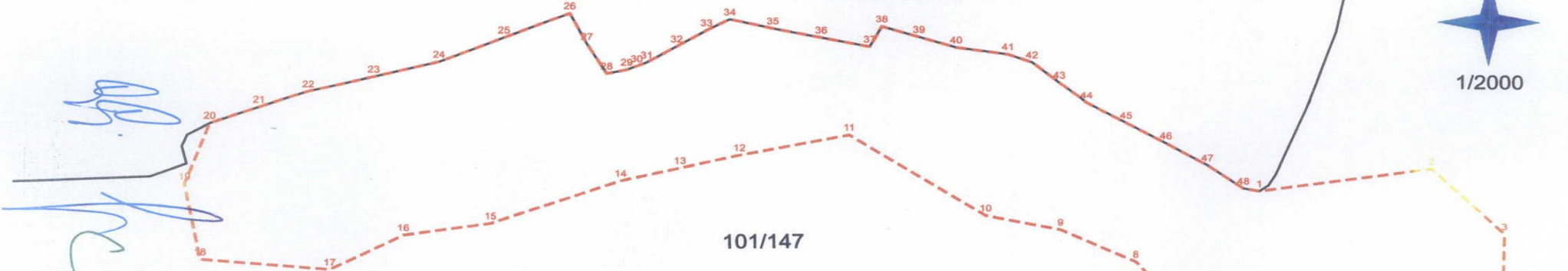

1. DERECE ARKEOLOJİK SİT ALANI

KADASTRAL PARSEL SINIRI

Kayseri Kültür Varlıklarının
Koruma Bölge Kurulunun
20.10.2022 Gün ve 6469 Sayılı
kararıdır.



ITRF96 3 DERECE

ED506 DERECE

Nokta No	X	Nokta No	Y	X
2	4272605.515	2	523727.022	4272615.515
4	4272587.362	4	523752.441	4272538.178
6	4272488.994	6	523708.532	4272464.350
8	4272519.615	8	523617.921	4272574.880
10	4272588.433	10	523562.524	4272594.342
12	4272628.755	12	523472.142	4272619.777
14	4272614.066	14	523428.549	4272608.356
16	4272589.614	16	523348.467	4272584.364
18	4272569.335	18	523273.963	4272573.425
20	4272605.718	20	523277.305	4272631.828
22	4272638.760	22	523313.645	4272645.693
24	4272652.302	24	523361.663	4272658.912
26	4272669.606	26	523409.893	4272680.299
28	4272667.088	28	523423.384	4272654.412
30	4272656.107	30	523434.400	4272657.707
32	4272659.308	32	523449.041	4272666.322
34	4272673.337	34	523468.546	4272678.147
36	4272674.335	36	523502.113	4272670.569
38	4272666.803	38	523524.427	4272675.559
40	4272671.134	40	523551.732	4272666.708
42	4272663.884	42	523579.461	4272660.504
44	4272651.841	44	523599.508	4272643.178
46	4272634.587	46	523628.994	4272625.997
48	4272616.619	48	523657.597	4272606.627

Nokta No	Y	X	Nokta No	Y	X
1	785000.296	4276121.687	2	785063.531	4276133.768
3	785090.823	4276106.473	4	785091.480	4276057.255
5	785092.136	4276008.036	6	785049.981	4275981.987
7	785002.866	4276035.774	8	784955.751	4276089.561
9	784927.413	4276102.203	10	784899.715	4276107.214
11	784848.524	4276139.992	12	784808.495	4276129.695
13	784786.884	4276123.272	14	784765.273	4276116.848
15	784717.945	4276096.538	16	784685.971	4276090.236
17	784659.447	4276074.323	18	784611.819	4276076.861
19	784604.914	4276108.965	20	784613.206	4276135.376
21	784631.197	4276142.903	22	784649.142	4276150.430
23	784672.936	4276157.825	24	784696.731	4276165.220
25	784720.498	4276176.703	26	784744.265	4276188.186
27	784750.982	4276175.179	28	784758.603	4276162.738
29	784765.892	4276164.673	30	784769.511	4276166.394
31	784773.131	4276168.115	32	784783.872	4276175.488
33	784794.612	4276182.862	34	784802.992	4276187.951
35	784818.889	4276184.654	36	784836.808	4276181.470
37	784854.727	4276178.285	38	784858.961	4276187.190
39	784872.758	4276183.211	40	784886.556	4276179.232
41	784905.574	4276177.028	42	784914.490	4276173.934
43	784924.797	4276165.598	44	784935.104	4276157.262
45	784950.129	4276149.153	46	784965.154	4276141.044
47	784980.827	4276132.168	48	784994.392	4276122.608

NOT: İşbu Kadastral Harita 03.08.2022 tarihinde NETCAD ortamında TAKBİS veri tabanından ITRF96 datumunda temin edilen sayısal kadastral veri ile hazırlanmıştır.