

T.C.
KÜLTÜR VE TURİZM BAKANLIĞI
Kayseri Kültür Varlıklarını Koruma Bölge Kurulu

KARAR

Toplantı No. ve Tarihi : 371 – 21.10.2022
Karar No. ve Tarihi : 6484 – 21.10.2022

Toplantı Yeri
KAYSERİ

Kırşehir İli, Merkez, Dulkadirli (İnlimurat) Köyü, Köyaltı Mevkii'nde bulunan, özel mülkiyete ait 112 da, 6 parselde yer alan **“Dulkadirli (İnlimurat) Köyü Höyüğü”**nün 1.derece arkeolojik sit alanı olarak tescili konusunun Koruma Bölge Kurulunda değerlendirilmesine ilişkin Koruma Bölge Kurulu Müdürlüğü uzmanlarının 25.08.2022 gün ve 1572934 sayılı yerinde inceleme raporu, DSİ 12. Bölge Müdürlüğünün 06.09.2022 gün ve 2637658 sayılı, Kırşehir İl Özel İdaresinin 07.09.2022 gün ve 18350 sayılı, Nevşehir Çevre, Şehircilik ve İklim Değişikliği İl Müdürlüğünün 02.09.2022 gün ve 4471240 sayılı, Kırşehir Çevre, Şehircilik ve İklim Değişikliği İl Müdürlüğünün 23.09.2022 gün ve 4621149 sayılı görüş yazıları ile Koruma Bölge Kurulu Müdürlüğü uzmanının 12.10.2022 gün ve 1656060 sayılı dosya inceleme raporu okundu, uzmanın açıklamaları dinlendi, dosyasındaki bilgi ve belgeler incelendi, yapılan görüşme sonucunda;

Kırşehir İli, Merkez, Dulkadirli (İnlimurat) Köyü, Köyaltı Mevkii'nde bulunan, özel mülkiyete ait 112 da, 6 parselde yer alan **“Dulkadirli (İnlimurat) Köyü Höyüğü”**nün 2863 sayılı yasa kapsamına giren özellikler taşıması nedeniyle 1.derece arkeolojik sit alanı olarak tescil edilmesine, kararımız eki 1/1000 ölçekli haritanın ve bu doğrultuda hazırlanan sit fişinin uygun olduğuna;

- Kırşehir İli, Merkez, Dulkadirli (İnlimurat) Köyü,112 da, 6 parselin pafta, fen klasörü ve tapu kütüğü beyanlar hanesine **“bir kısmı I. Derece Arkeolojik Sit alanıdır”** şerhinin, ilgili Tapu ve Kadastro Müdürlüklerince 13.03.2012 tarih ve 28232 sayılı Resmi Gazetede yayımlanarak yürürlüğe giren “Korunması Gerekli Taşınmaz Kültür Varlıklarının ve Sitlerin Tespit ve Tescili Hakkında Yönetmelik” gereği verilmesine ve işlem sonucuna ilişkin bilgi ve belgelerin Koruma Bölge Kurulu Müdürlüğüne iletilmesine;
- Sit alanında, Kültür ve Tabiat Varlıklarını Koruma Yüksek Kurulu'nun 05.11.1999 gün ve 658 sayılı ilke kararının I. derece arkeolojik sit alanlarına ilişkin 1. Maddesinde belirtilen Koruma ve Kullanma Koşullarının geçerli olduğuna;
- İlgili idarelerce sit alanında tarımsal faaliyetlerin yapılmaması için gerekli tedbirlerin alınmasına;
- Sit alanına ilişkin ilgili kurumlar tarafından süresi içinde Koruma Amaçlı İmar Planı hazırlanmasına;
- Sit alanında tahribata neden olunmaması için taşınmazın belli aralıklarla kolluk kuvvetlerince kontrolünün sağlanmasına karar verildi.

ASLI GİBİDİR

AVRUPA KONSEYİ	DOĞAL VE KÜLTÜREL VARLIKLARI KORUMA ENVANTERİ	D.K.V.K.E	SİT	ENVANTER NO	89
TÜRKİYE	KÜLTÜR VARLIKLARI VE MÜZELER GENEL MÜDÜRLÜĞÜ			HARİTA NO	
İLİ: KIRŞEHİR	İLÇESİ: MERKEZ	MAHALLE KÖY : DULKADIRLI (İNLİMURAT) KÖYÜ	KADASTRO	PAFTA:	ADA: 112 PARSEL: 6
		VEYA MEVKİİ : KÖYALTI MEVKİİ			

ADI: DULKADIRLI (İNLİMURAT) KÖYÜ HÖYÜĞÜ

GENEL TANIM: Kırşehir İli, Merkez, Dulkadirli (İnlımurat) Köyü yerleşik alanının yaklaşık 500m. batısında, Dulkadirli-A.Homurlu Köyleri arasındaki asfalt yolun hemen kuzeyinde, özel mülkiyete ait 112 da, 6 parselde tespit edilen höyük yaklaşık 100m. çapında, 6m. yüksekliktedir. Yüzeyinde Demir Çağları, Hellenistik-Roma ve Bizans Dönemlerine ait seramik parçaları görülmüştür. Üzerinde ekin bulunan höyüğün çevresinde geniş tarım arazileri yer almaktadır. Höyükte kaçak kazı çukuru yoktur.

ŞİMDİKİ TEHLİKELER : Kaçak kazı, tarımsal faaliyetler

ŞİMDİKİ DURUM :

SİT POTANSİYELİ : 1.derece arkeolojik sit

KORUMA DERECESESİ : 1.derece arkeolojik sit

ŞİMDİKİ KORUMA :

HAZIRLAYANLAR:

Dilek YALDIZ Arkeolog
Aytaç TANRISEVEN F. Harita Mühendisi 25.08.2022

ÖNERİLEN KORUMA : 1.derece arkeolojik sit olarak tescilli

KONTROL EDEN: Fatih ÇAPAR Bölge Kurul Müdürü

YAYIN DİZİSİ :

K. K. V. K. B. K. KARARLARI

GÖZLEMLER

Kayseri Kültür Varlıklarının
Koruma Bölge Kurulunun
21.10.2022 Gün ve 64.B4.Sayılı
kararı ile.



K. K. V. K. B. K. ONAYI: 21/10/2022



----- ÖNERİ 1. DERECE ARKEOLOJİK SİT ALANI
KADASTRAL PARSELLER

İTRF96 3 DERECE			ED50 6 DERECE		
Nokta No	Y	X	Nokta No	Y	X
1	599011.008	4375817.974	1	599000.600	4374250.847
2	598962.728	4375835.928	2	598942.242	4374268.792
3	598910.133	4375854.289	3	598899.894	4374287.128
4	598810.224	4375899.122	4	598899.758	4374331.983
5	598818.992	4375929.467	5	598908.520	4374361.296
6	598928.552	4375962.860	6	598918.028	4374395.790
7	598963.820	4375995.194	7	598943.035	4374389.013
8	599004.231	4375942.094	8	598994.916	4374374.918
9	599032.057	4375927.813	9	599021.841	4374390.842
10	599037.180	4375906.825	10	599026.992	4374341.482
11	599030.682	4375986.125	11	599020.168	4374318.971



KAYSERİ KÜLTÜR VARLIKLARINI KORUMA BÖLGE KURULU

Handwritten signatures and initials at the bottom of the page.

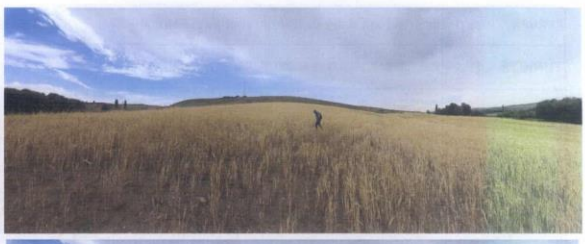

KIRŞEHİR İLİ, MERKEZ İLÇESİ, DULKADIRLI(İNLİMURAT) KÖYÜ, 112 ADA 6 PARSELDE YER ALAN
"DULKADIRLI İNLİMURAT KÖYÜ HÖYÜĞÜ" 1. DERECE ARKEOLOJİK SİT ALANI



Kayseri Kültür Varlıklarının
Koruma Bölge Kurulunun
21.10.2022. Gün ve 6484 Sayılı
karar ektir.

ONANDI

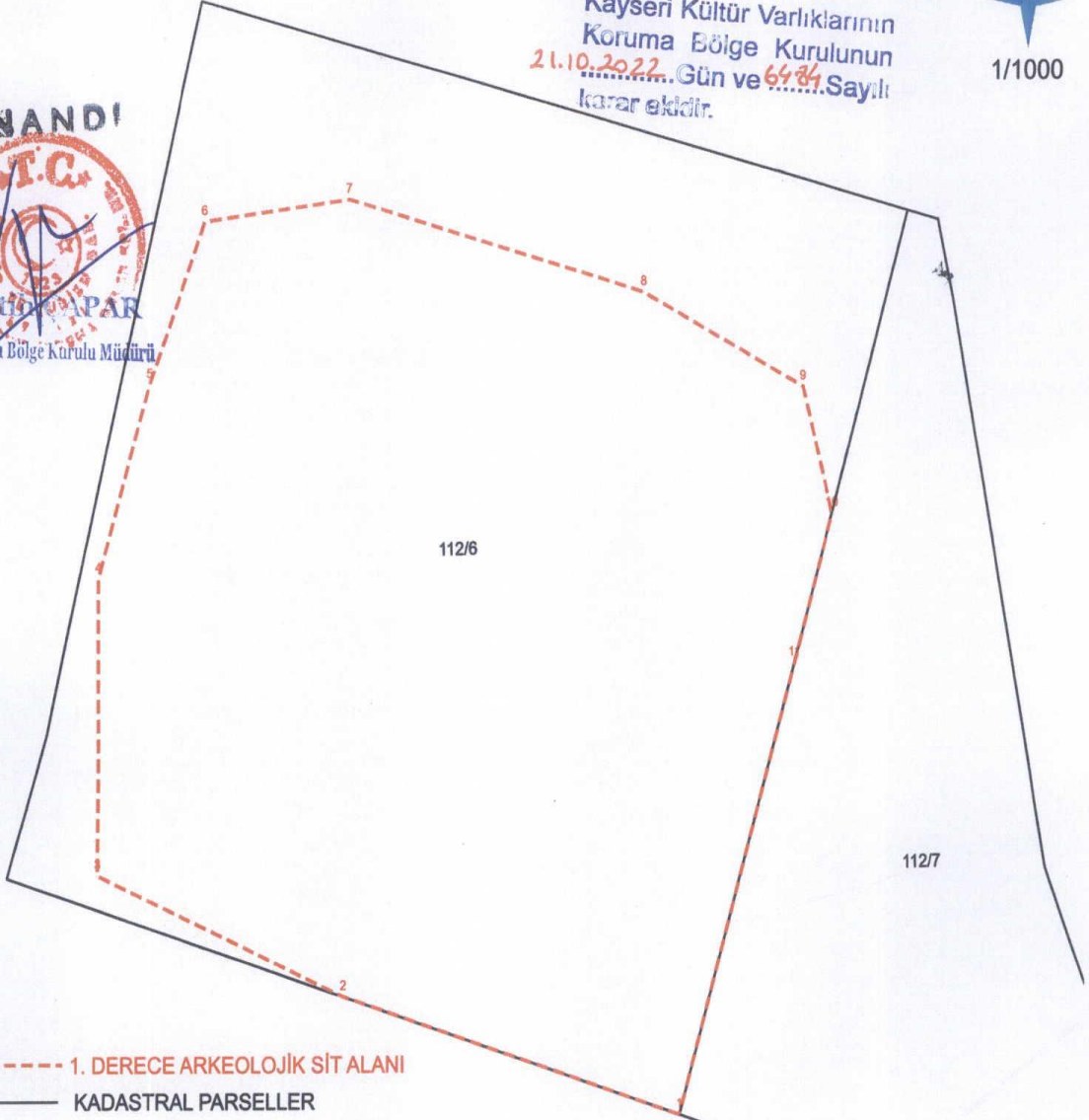

----- 1. DERECE ARKEOLOJİK SİT ALANI
———— KADASTRAL PARSELLER

İTRF96 3 DERECE

Nokta No	Y	X
1	599011.009	4375817.974
2	598952.728	4375835.926
3	598910.133	4375854.269
4	598910.224	4375899.122
5	598918.992	4375928.467
6	598928.502	4375952.960
7	598953.520	4375956.194
8	599004.521	4375942.094
9	599032.057	4375927.813
10	599037.180	4375908.625
11	599030.685	4375886.125

ED50 6 DERECE

Nokta No	Y	X
1	599000.500	4374250.847
2	598942.242	4374268.792
3	598899.664	4374287.128
4	598899.756	4374331.963
5	598908.520	4374361.296
6	598918.026	4374385.780
7	598943.035	4374389.013
8	598994.016	4374374.918
9	599021.541	4374360.642
10	599026.662	4374341.462
11	599020.168	4374318.971

NOT: İşbu Kadastral Harita 03.08.2022 tarihinde NETCAD ortamında TAKBİS veri tabanından İTRF96 datumunda temin edilen sayısal kadastral veri ile hazırlanmıştır.