

**T.C.**  
**KÜLTÜR VE TURİZM BAKANLIĞI**  
Kayseri Kültür Varlıklarını Koruma Bölge Kurulu

**KARAR**

**Toplantı no ve tarih:** 371 - 21.10.2022  
**Karar no ve tarih :** 6496 - 21.10.2022

**Toplantı Yeri**  
**KAYSERİ**

Ulaştırma ve Altyapı Bakanlığı, Altyapı Yatırımları Genel Müdürlüğünün 04.08.2022 tarih, 529550 sayılı yazısı ile “*Yerköy-Kayseri Yüksek Hızlı Tren Projesi Yapım İşi*” kapsamında kurum görüşü talep edilen proje güzergahı, malzeme ocakları ve döküm sahalarına yönelik Koruma Bölge Kurulu Müdürlüğü uzmanlarınca yerinde yapılan yüzey inceleme çalışmaları neticesinde tespit edilen ve Nevşehir ili, Kozaklı ilçesi, Karasenir Köyünde yer alan özel mülkiyete ait 157 ada, 40, 41 ve 54 parsellerin bir kısmında tespit edilen “*Çorakbaşı Tümülüsü*”nün I. Derece Arkeolojik Sit alanı olarak tescil edilmesi konusunun Koruma Bölge Kurulunda değerlendirilmesi istemine yönelik; Koruma Bölge Kurulu Müdürlüğü uzmanlarının 25.08.2022 tarih, 1571682 sayılı yerinde inceleme raporu ve alanın tesciline yönelik Nevşehir Valiliği, İl Tarım ve Orman Müdürlüğünün 29.08.2022 tarih, 6765640 sayılı; Kozaklı Kaymakamlığı, İlçe Yazı İşleri Müdürlüğünün 29.08.2022 tarih, 1940 sayılı; Nevşehir Valiliği, İl Kültür ve Turizm Müdürlüğünün 31.08.2022 tarih, 2862942 sayılı; Enerji ve Tabii Kaynaklar Bakanlığı, Maden ve Petrol İşleri Genel Müdürlüğünün 31.08.2022 tarih, 2022298854 sayılı; Tarım ve Orman Bakanlığı, Devlet Su İşleri Genel Müdürlüğü, 12. Bölge Müdürlüğünün 01.09.2022 tarih, 2620077 sayılı; Nevşehir Valiliği, Çevre, Şehircilik ve İklim Değişikliği İl Müdürlüğünün 05.09.2022 tarih, 4442549 sayılı; Kültür ve Turizm Bakanlığı, Yatırım ve İşletmeler Genel Müdürlüğünün 14.09.2022 tarih, 2914007 sayılı; Orman Genel Müdürlüğü, Kayseri Orman Bölge Müdürlüğü, İzin ve İrtifak Şube Müdürlüğünün 22.09.2022 tarih, 5700896 sayılı; Nevşehir Valiliği İl Özel İdaresi, İmar ve Kentsel İyileştirme Müdürlüğünün 11.10.2022 tarih, 26710 sayılı; Ulaştırma ve Altyapı Bakanlığı, Altyapı Yatırımları Müdürlüğünün 13.10.2022 tarih, 698238 sayılı görüş yazıları ile konuya ilişkin Koruma Bölge Kurulu Müdürlüğü uzmanının 17.10.2022 tarih, 1663024 sayılı dosya inceleme raporu okundu, açıklamaları dinlendi, dosyasındaki bilgi ve belgeler incelendi, yapılan görüşme sonucunda;

Nevşehir ili, Kozaklı ilçesi, Karasenir Köyünde yer alan özel mülkiyete ait 157 ada, 40, 41 ve 54 parsellerin bir kısmında tespit edilen “*Çorakbaşı Tümülüsü*”nün 2863 sayılı Yasanın 6. Maddesi kapsamına giren özellikler taşıması nedeniyle I. Derece Arkeolojik Sit alanı olarak tescil edilmesine;

- Bu doğrultuda hazırlanan ve kararımız eki olan 1/1000 ölçekli kadastral harita ile sit fişinin uygun olduğuna;
- **Nevşehir ili, Kozaklı ilçesi, Karasenir Köyü, 157 ada, 40, 41 ve 54** numaralı parsellerin pafta, fen klasörü ve tapu kütüğü beyanlar hanesine “*bir kısmı I. Derece Arkeolojik Sit alanıdır*” şerhinin ilgili Tapu ve Kadastro Müdürlüklerince 13.03.2012 tarih ve 28232 sayılı Resmi Gazetede yayımlanarak yürürlüğe giren “Korunması Gerekli Taşınmaz Kültür Varlıklarının ve Sitlerin Tespit ve Tescili Hakkında Yönetmelik” gereği verilmesine, işlem sonucuna ilişkin bilgi ve belgelerin Koruma Bölge Kurulu Müdürlüğüne iletilmesine,
- Sit alanı sınırları içinde kalan taşınmazlara yönelik Kültür ve Tabiat Varlıklarını Koruma Yüksek Kurulu’nun 05/11/1999 tarih ve 658 sayılı ilke kararının I. derece arkeolojik sit alanlarına ilişkin 1. Maddesinde belirtilen Koruma ve Kullanma Koşullarının geçerli olduğuna,
- Sit alanına ilişkin ilgili kurumlar tarafından süresi içinde Koruma Amaçlı İmar Planı hazırlanmasına,
- Sit alanında tahribata neden olunmaması için taşınmazın belli aralıklarla kolluk kuvvetlerince kontrolünün sağlanmasına karar verildi.

**ASLI GİBİDİR**

AVRUPA KONSEYİ	DOĞAL VE KÜLTÜREL VARLIKLARI KORUMA ENVANTERİ	D.K.V.K.E	SİT	ENVANTER NO:	30
TÜRKİYE	KÜLTÜR VARLIKLARI VE MÜZELER GENEL MÜDÜRLÜĞÜ			HARİTA NO:	
İLİ: NEVŞEHİR	İLÇESİ: KOZAKLI	MAHALLE / KÖY: KARASENİR KÖYÜ		KADASTRO:	
		VEYA MEVKİİ :		PAFTA:	
Adı: ÇORAKBAŞI TÜMÜLÜSÜ				ADA: 157	PARSEL: 40, 41 ve 54

**GENEL TANIM:**

"Çorakbaşı Tümülüsü": Nevşehir ili, Kozaklı ilçesi, Karasenir Köyü sınırları içerisinde 157 ada, 40, 41 ve 54 numaralı parsellerin bir kısmı üzerinde yer almaktadır. Tümülüs alanın yaklaşık yüksekliğinin 10 metre olduğu, çapının ise doğudan batıya yaklaşık 45 metre olduğu görülmüştür. Tümülüs'ün etrafında yapılan incelemede kemik ve seramik parçalarına rastlanılmamıştır. Tümülüsün hangi döneme ait olduğu henüz bilimsel kazı çalışması yapılmadığı için tarafımızdan belirlenememiştir.

Kayseri Kültür Varlıklarının  
Korumaya Bölge Kurulu'nun  
21.10.2022 Gün ve 64.Şb. Sayılı  
kararı ektir.



ŞİMDİKİ TEHLİKELER	: TAHRİBAT.	KORUMA DERESESİ : I. (BİRİNCİ) DERECE ARKEOLOJİK SİT ALANI
ŞİMDİKİ DURUM	: TAHRİBATA AÇIK.	HAZIRLAYANLAR: 25/08/2022 Hüseyin Serdar OK [Arkeolog] <i>serdar</i>
SİT POTANSİYELİ	: I.DERECE ARKEOLOJİK SİT ALANI.	Aytaç TANRISEVEN [Harita Mühendisi] <i>Tanrıseven</i>
ŞİMDİKİ KORUMA	: KORUMASIZ	KONTROL EDEN: Fatih ÇAPAR 26/08/2022 Koruma Bölge Kurulu Müdürü
ÖNERİLEN KORUMA	: 1/1000 ÖLÇEKLİ HARİTADA İŞARETLİ OLDUĞU VE GÖSTERİLDİĞİ ŞEKLİYLE I. DERECE ARKEOLOJİK SİT ALANI OLARAK TESCİLİ VE YEREL YÖNETİMLERCE VE KOLLUK KUVVETLERİNCE KONTROLÜ.	K.K.V.K. B. K. KARARLARI
YAYIN DİZİSİ	:	REVİZYON
GÖZLEMLER	: Tümülüs'ün fiziki durumu oldukça iyidir.	K.K.V.K.B.K. ONAYI: 21.10.2022 / 2022

**HARİTA, FOTOĞRAFLAR :**

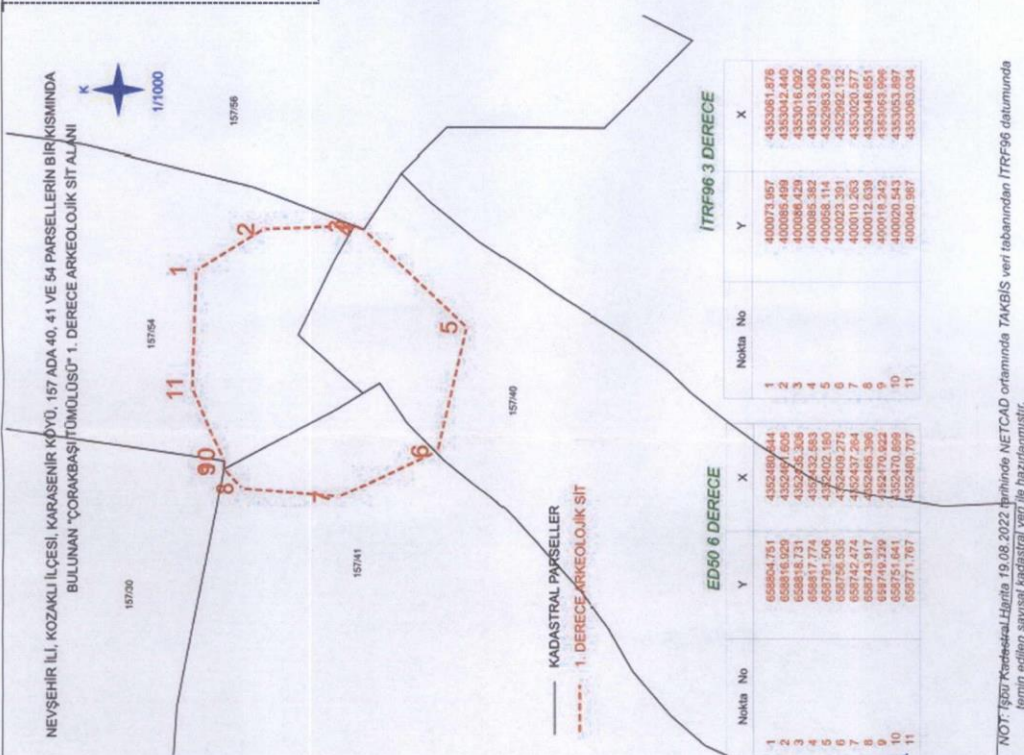

NOT: 19201 Kadastro Harita 19.08.2022 tarihinde NETCAD ortamında TAMBİS veri tabanından ITRF96 datumunda temin edilen sayısal kadastro veri ile hazırlanmıştır.



T.C. KÜLTÜR VE TURİZM  
BAKANLIĞI

Çorakbaşı Tümülüsü



NEVŞEHİR İLİ, KOZAKLI İLÇESİ, KARASENİR KÖYÜ, 157 ADA 40, 41 VE 54 PARSELLERİN BİR KISMINDA  
BULUNAN "ÇORAKBAŞI TÜMÜLÜSÜ" 1. DERECE ARKEOLOJİK SİT ALANI



ED50 6 DERECE

Nokta No	Y	X
1	658804.751	4352480.644
2	658816.929	4352461.605
3	658818.731	4352435.308
4	658817.774	4352432.583
5	658791.506	4352402.180
6	658756.535	4352409.275
7	658742.474	4352437.264
8	658743.917	4352465.396
9	658749.339	4352470.922
10	658751.641	4352470.899
11	658771.767	4352480.707

İTRF96 3 DERECE

Nokta No	Y	X
1	400073.957	4353061.876
2	400085.499	4353042.440
3	400086.429	4353016.092
4	400085.382	4353013.400
5	400058.114	4352983.879
6	400023.391	4352992.132
7	400010.263	4353020.577
8	400012.639	4353048.651
9	400018.242	4353053.996
10	400020.543	4353053.897
11	400040.987	4353063.034

NOT: İşbu Kadastral Harita 19.08.2022 tarihinde NETCAD ortamında TAKBIS veri tabanından İTRF96 datumunda temin edilen sayısal kadastral veri ile hazırlanmıştır.