

T.C.
KÜLTÜR VE TURİZM BAKANLIĞI
ESKİŞEHİR KÜLTÜR VARLIKLARINI KORUMA BÖLGE KURULU

KARAR

Toplantı Tarih ve no: 21.10.2022 - 420
Karar Tarih ve no : 21.10.2022 - 11127

Toplantı Yeri
ESKİŞEHİR

Afyonkarahisar İli, Sinanpaşa İlçesi, Tınaztepe Beldesi'nde yer alan ve Afyonkarahisar Valiliğinin(İl Kültür ve Turizm Müdürlüğü) 15.06.2022 tarih, 2606617 sayılı yazısı doğrultusunda yapılan arazi incelemesi kapsamında tespit edilen Otuziki İner Kaya Mekanları'nın tesciline ve alanda yer alan kaçak kazı çukurları ve sprej boya ile yazılara esas hazırlanan bilgi ve belgelerin değerlendirilmesi istemine ilişkin Kurul Müdürlüğü uzmanlarının 18.08.2022 tarihli ve 1558520 sayılı yerinde inceleme raporu, konuyla ilgili faaliyeti etkilenen kurum görüşlerinin ve sit sınırlarının aktarıldığı kadastral krokinin iletilmesinin istendiği Kurul Müdürlüğünün 18.08.2022 tarih, 2823274 sayılı ve 12.09.2022 tarih, 2901674 sayılı yazıları, ilgili kurum görüşlerinin iletildiği yazılar, Maden ve Petrol İşleri Genel Müdürlüğünün 25.08.2022 tarih, 202291461 sayılı yazısı, Afyonkarahisar Valiliğinin(Kadastro Müdürlüğü) 20.09.2022 tarih, 6216125 sayılı yazısı, Kurul Müdürlüğü uzmanının 17.10.2022 tarih, 1664538 sayılı dosya inceleme raporu okundu, koordinatlı sit krokisi, sit sınırlarının aktarıldığı kadastral kroki, tescil fişi, fotoğrafları ve dosyası incelendi, yapılan görüşmeler sonucunda;

Afyonkarahisar İli, Sinanpaşa İlçesi, Tınaztepe Beldesi'nde tespit edilen ve 2863 sayılı Kanun'un 6. Maddesi kapsamında korunması gerekli kültür varlıklarından olan alanın "Otuziki İner Kaya Mekanları" adıyla I.(Bir) Derece Arkeolojik sit olarak tesciline, hazırlanan tescil fişi, koordinatlı sit krokisi ve sit sınırlarının aktarıldığı kadastral krokinin uygun olduğuna; söz konusu alanda Kültür Varlıklarını Koruma Yüksek Kurulu'nun Arkeolojik Sitler, Koruma ve Kullanma Koşullarına ilişkin 05.11.1999 tarih, 658 sayılı İlke Kararının ilgili hükümlerinin geçerli olduğuna ve bu hükümlerin geçiş dönemi koruma esasları ve kullanma koşulları olarak belirlenmesine, hakkında Sinanpaşa Cumhuriyet Başsavcılığına suç duyurusunda bulunulduğu bildirilen izinsiz uygulamalara ilişkin, Müze Müdürlüğü denetiminde ilgili idarece kaçak kazı çukurlarının kapatılmasına ve sprej boya yazılarının temizlenmesine, sit sınırları içerisinde güvenlik önlemlerinin ilgili kurumlarca alınmasına ve Kurulumuzdan izinsiz herhangi bir fiziki ve inşai müdahalede bulunulmamasına karar verildi.

ONKARAHISAR İLİ, SINANPAŞA İLÇESİ, TINAZTEPE BELDESİ
OTUZİKİ İNLER KAYA MEKANLARI
..... I.(BİR) DERECE ARKEOLOJİK SİT SINIRI

Tapulama Harici Alan

Tapulama Harici Alan

14

555
157

5
567
9

10

Ada	Parsel
567	5
	10
	9
	11
	14
555	1
	157

ESKİŞEHİR KÜLTÜR VARLIKLARINI
KORUMA BÖLGE KURULUNUN
21.10.2022 TARİH VE 11127 SAYILI KARARI
EKİDİR.

ASLI GİBİDİR
Rahime KARAOĞLU MURAT
Bölge Kurulu Müdürü V.

Furkan EROĞLU
Kadaströ Teknikeri
20.09.2022

KOORDINATLI ARKEOLOJİK SİT SINIRI KROKİSİ

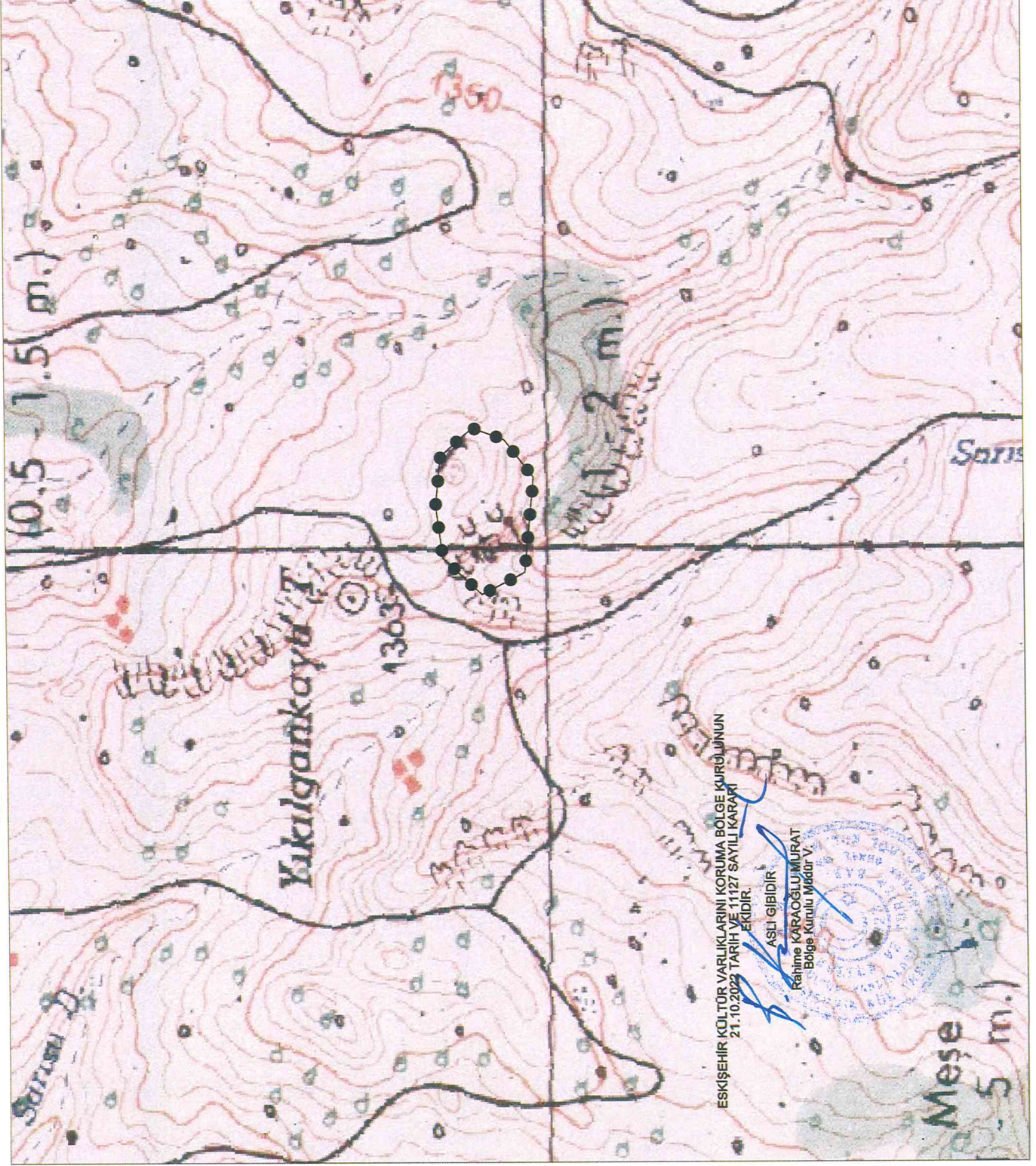

İl	: Afyonkarahisar
İlçe	: Sinanpaşa
Mah.	: Tinaztepe/Zafer
Pafta	: K24-C1
Adı	: Otuziki İnter Kaya Mekanları
Tür/Derece	: I.(Bir) Der. Arkeolojik Sit
Ölçek	: 1/Kroki
●—●	: I. (Bir) Der. Ark. Sit Sınırı

I.(Bir) Derece Sit Sınırı
Koordinat Listesi

ED50-6° DOM33

Nokta No	Y	X
1	269962.65	4287038.21
2	269929.33	4287103.76
3	269984.91	4287162.98
4	270064.67	4287173.59
5	270140.21	4287165.83
6	270183.25	4287116.63
7	270165.30	4287068.40
8	270107.71	4287023.97

ED50-3° DOM30

Nokta No	Y	X
1	530868.23	4285490.66
2	530832.79	4285555.06
3	530886.39	4285616.06
4	530965.74	4285629.27
5	531041.48	4285623.99
6	531086.09	4285576.23
7	531069.74	4285527.45
8	531013.64	4285481.18

ESKİŞEHİR KÜLTÜR VARLIKLARINI KORUMA BÖLGE KURULU BAŞKANLIĞI
21.10.2022 TARİHİ VE 11127 SAYILI KARARI
EKİDİR.

ASLI GİBİDİR
Rahime KİRAOĞLU MURAT
Bölge Kurulu Müdürü V



AVRUPA KONSEYİ	KÜLTÜREL VARLIKLARI KORUMA ENVANTERİ K.V.K.E		SİT	ENVANTER NO:	
TÜRKİYE	ESKİŞEHİR KÜLTÜR VARLIKLARINI KORUMA BÖLGE KURULU			HARİTA NO:	
İli: Afyonkarahisar	İlçesi: Sinanpaşa	Belde, Mahalle veya Köyü: Tınaztepe Beldesi Zafer Köyü	Pafta:	Ada:	Parsel:
Adı:	Otuziki İner Kaya Mekanları				
GENEL TANIM: Tınaztepe Belde yerleşim alanının yaklaşık 3300 metre güneybatısında, oldukça engebeli ve sık ormanlık bir bölgede yer almaktadır. Yüzeyde az miktarda geç dönem pişmiş toprak tuğla ve günlük kullanım kabı parçalarına rastlanmaktadır. Söz konusu alan yamaca yaslanan iki kaya kütesinin kuzey cephesi oyularak oluşturulmuş kaya mekanlarından oluşmaktadır.					
Koruma Şimdiki Tehlikeler: İnsan ve doğa erozyonu.					
Şimdiki Durum:			Koruma Derecesi: I. (Bir) Derece Arkeolojik Sit		
Sit Potansiyeli:			HAZIRLAYANLAR : TARIH: 17.08.2022 Necdet BAYBOSTAN Arkeolog		
Şimdiki Koruma: Herhangi bir koruma yoktur.			Halil Çınar Sanat Tarihçisi		
Önerilen Koruma: Kolluk kuvvetlerince gerekli güvenlik tedbirlerinin alınması. ESKİŞEHİR KÜLTÜR VARLIKLARINI KORUMA BÖLGE KURULUNUN 21.10.2022 TARİH VE 11127 SAYILI KARARI EKİDİR.			KONTROL EDEN: TARIH : 17.08.2022 Rahime KARAOĞLU MURAT Bölge Kurulu Müdür V.		
Yayın Dizisi: -			KURUL KARARLARI:		
Gözlemler:			REVİZYON: GEEAYK ONAYI:		
Kurul İsmi:			Kurul Karar Tarihi:		
Kurul Karar Tarihi:			Kurul Karar No:		

