

T.C.
KÜLTÜR VE TURİZM BAKANLIĞI
ESKİŞEHİR KÜLTÜR VARLIKLARINI KORUMA BÖLGE KURULU

KARAR

Toplantı Tarih ve no: 21.10.2022 - 420
Karar Tarih ve no : 21.10.2022 - 11137

Toplantı Yeri
ESKİŞEHİR

Afyonkarahisar İli, Sinanpaşa İlçesi, Nuh Köyü, 5100 parselde yer alan, mülkiyeti Nuh Köy Tüzel Kişiliğine ait Yukarı Mahalle Caminin tescil istemini konu alan Kütahya Vakıflar Bölge Müdürlüğünün 18.08.2022 tarih, 294792 sayılı yazısı ve ekleri, Kütahya Vakıflar Bölge Müdürlüğü uzmanlarının 15.08.2022 tarihli raporu, tescili ve korunma alanının belirlenmesi hususunu konu alan Kurul Müdürlüğü uzmanlarının 20.10.2022 tarih, 1666896 sayılı yerinde inceleme raporu ve ekleri, 20.10.2022 tarih, 1670865 sayılı dosya inceleme raporu okundu, fotoğrafları, korunma alanı koordinatlı krokisi, tescil fişi ve dosyası incelendi, yapılan görüşmeler sonucunda;

Afyonkarahisar İli, Sinanpaşa İlçesi, Nuh Köyü, 5100 parselde yer alan mülkiyeti, Nuh Köy Tüzel Kişiliğine ait Yukarı Mahalle Caminin 2863 sayılı Kanun kapsamında Korunması Gerekli Taşınmaz Kültür Varlığı özelliği göstermesi nedeniyle tesciline; koruma grubunun "I. (Bir) Grup" olarak belirlenmesine; Camiye ilişkin hazırlanan tescil fişi ve koordinatlı korunma alanı krokisinin uygun olduğuna, ilgili Kadastro Müdürlüğünce korunma alanı sınırının kadastral haritaya aktarılmasına, söz konusu korunma alanı içerisinde ve tescilli taşınmazda 2863 sayılı Kanun ve ilgili mevzuat kapsamında gerekli izinler alınmadan herhangi bir inşai ve fiziki müdahalede bulunulmamasına karar verildi.

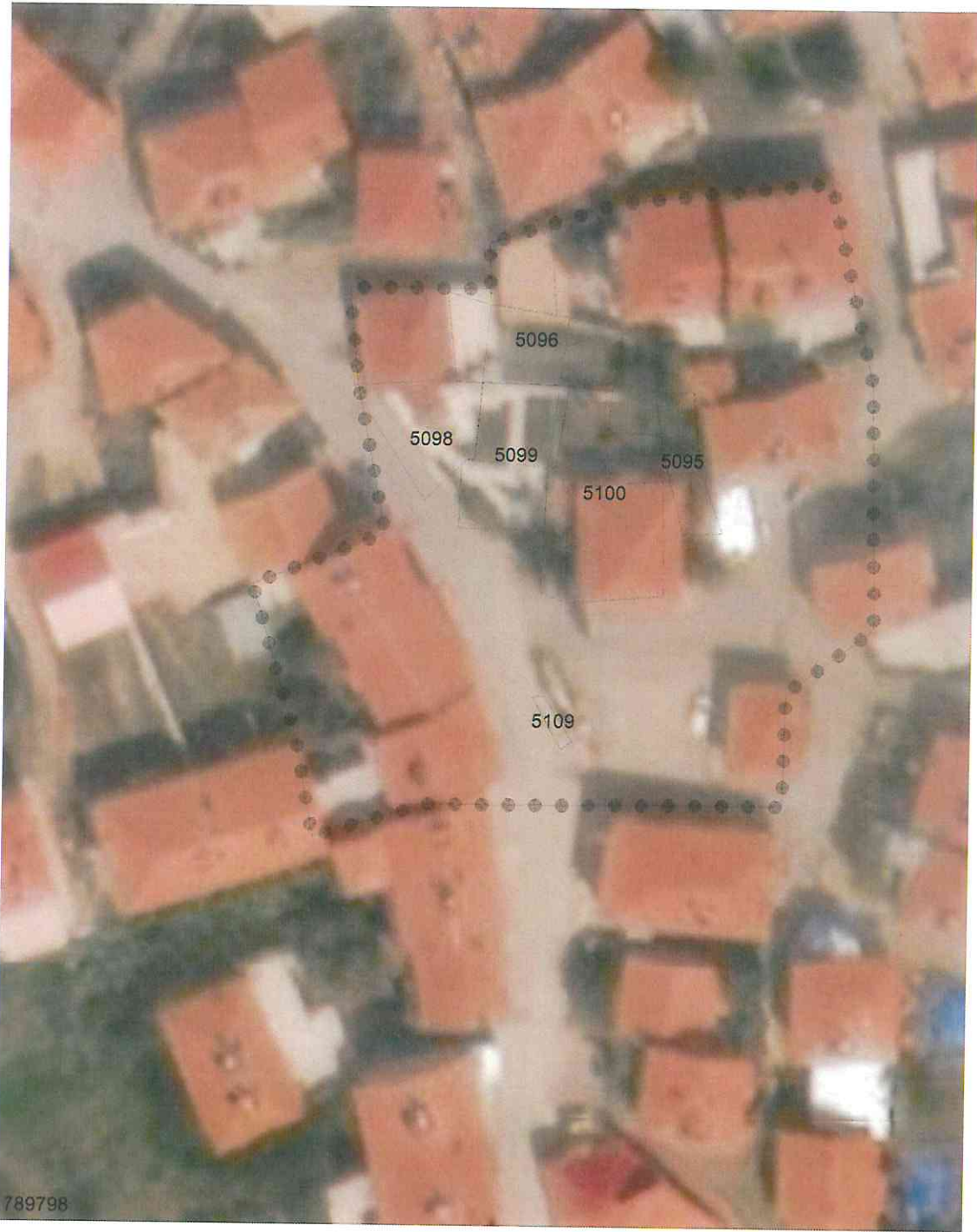

İL: AFYONKARAHİSAR

YUKARI MAHALLE CAMİLİ KORUNMA ALANI

İLÇE: SİNANPAŞA

KÖY: NUH

I.(BİR) GRUP KORUNMASI GEREKLİ TAŞINMAZ KÜLTÜR VARLIĞI

PARSEL: 5100

KORUNMA ALANI SINIRI

ED50 - 3°

| Nokta No | Y | X |
|----------|-----------|------------|
| 1 | 529151.01 | 4273593.68 |
| 2 | 529165.71 | 4273593.73 |
| 3 | 529165.55 | 4273598.45 |
| 4 | 529178.81 | 4273602.65 |
| 5 | 529189.30 | 4273603.75 |
| 6 | 529201.36 | 4273604.96 |
| 7 | 529204.92 | 4273583.96 |
| 8 | 529206.36 | 4273558.31 |
| 9 | 529197.24 | 4273551.62 |
| 10 | 529196.98 | 4273539.57 |
| 11 | 529199.81 | 4273539.45 |
| 12 | 529147.78 | 4273535.94 |
| 13 | 529145.97 | 4273543.95 |
| 14 | 529141.16 | 4273582.51 |
| 15 | 529154.99 | 4273567.91 |
| 16 | 529151.95 | 4273583.72 |

ED50 - 6°

| Nokta No | Y | X |
|----------|-----------|------------|
| 1 | 267856.71 | 4275200.85 |
| 2 | 267871.41 | 4275200.42 |
| 3 | 267871.40 | 4275205.14 |
| 4 | 267884.79 | 4275208.90 |
| 5 | 267895.32 | 4275208.67 |
| 6 | 267907.42 | 4275210.48 |
| 7 | 267911.29 | 4275189.33 |
| 8 | 267910.89 | 4275163.68 |
| 9 | 267901.55 | 4275157.29 |
| 10 | 267900.90 | 4275145.25 |
| 11 | 267863.73 | 4275146.34 |
| 12 | 267851.60 | 4275143.23 |
| 13 | 267850.12 | 4275153.30 |
| 14 | 267845.85 | 4275170.01 |
| 15 | 267859.85 | 4275174.95 |
| 16 | 267857.32 | 4275190.86 |

ESKİŞEHİR KÜLTÜR VARLIKLARINI KORUMA BÖLGE KURULUNUN
21.10.2022 TARİH, 11137 SAYILI KARAR EKİDİR.

ASLI GIBİDİR
Rahime KARAOĞLU MURAT
Bölge Kurulu Müdür V.

| | | | | |
|---------------------------|--------------------------------------|-------------------------|---------------------------------|---------------------------|
| AVRUPA KONSEYİ | KÜLTÜREL VARLIKLARI KORUMA ENVANTERİ | | ANIT | ENVANTER NO: |
| TÜRKİYE | KÜLTÜR VARLIKLARINI KORUMA KURULU | | | HARİTA NO: |
| İLİ : Afyonkarahisar | İLÇESİ : Sinanpaşa | Köy / Mahalle: Nuh Köyü | | KORUMA DERECESESİ: I (Bk) |
| SOKAK VE KAPI NO: | KADASTRO PAFTA: | ADA: | PARSEL:5100 | ANITSAL: I |
| ADI: Nuh Köyü Yukarı Cami | YAPTIRAN: | YAPAN: | MİMARİ ÇAĞI (Üslup): Cumhuriyet | ÇEVRESEL: |
| | YAPIM TARİHİ: 1973 | KİTABE: | VAKFİYE: | ÇEVREYE AYKIRI: |

GENEL TANIM: Mevcut cami enine dikdörtgen planlı, taş malzemeli, kurma çatılı, ahşap tavanlı olup 1973 tarihlidir.

| | | | | | | | |
|--------|---------------|------------|-----------|-----------|----------------------|-----------|---------------|
| A İYİ | TAŞIYICI YAPI | A DIŞ YAPI | A ÜST YAP | A İÇ YAPI | A SÜSLEME ELEMANLARI | A RUTUBET | A YOK İZİ VAR |
| B ORTA | | B | B | B | B | B | B |
| C ENA | | C | C | C | C | C | C |

VAZİYET PLANI:



FOTOĞRAF:



GÖZLEMLER :

Afyonkarahisar İli, Sinanpaşa İlçesi, Nuh Köyü, 5100 parselde yer alan Yukarı Mahalle Cami ilgi yazı gereği incelenmiştir. Caminin bahçe kapısının bulunduğu sokağa cepheli duvarındaki tabelada 1973 tarihi yazmaktadır.

Enine dikdörtgen planlı, tek şerefeli taş minaresi olan, ahşap tavanlı caminin önünde camekanlı üstü 4 yöne eğimli kurma çatı ile örtülü muhdes giriş mekanı yer almaktadır. Caminin beden duvarları taş malzemeli olup, inşasında düzgün bir formu olmayan çok köşegenli taşlar kullanılmıştır. Caminin alt seviyedeki pencereleri büyük boyutlu, üst seviyedeki pencereleri küçük boyutlu olmak üzere her iki tip pencere de yuvarlak kemerlidir. Camide harimin üst yavanı ahşap olup, içi içe üç farklı dikdörtgen formlar oluşturulmuş ve bu dikdörtgen formlar küçülerek ve derinleşerek yukarıya doğru devam ettirilmiştir. Her dikdörtgen formun çerçevelerinde tırtıklı dışa taşkın profil veren desenler oluşturulmuştur. Harimde yerden 1 metre yüksekliğe kadar iç duvarlar mavi renkli çiniler ile kaplıdır. Yuvarlak kemerli mihrap da çini ile kaplıdır. Vaaz kürsüsü ahşap malzemelidir. Caminin taş minaresinin gövdesi baklava desenleriyle süslenmiştir. Şerefe altında kademeli olarak aşağıya inen bir sıra küçük taşlarla oluşturulmuş tırtıklı dresen, onun altında üçgen profil veren desen, onun da altında yuvarlak kemer dizilerinden oluşan desenler sıralıdır. Bu geçişlerin dev altında siyah renkli yıldız motifleri şerefe altını dolanmaktadır. Minare taş bir külah ile sonlanmaktadır.

1973 tarihli Nuh Köyü Yukarı Mahalle Caminin ahşap kademeli olarak yükselen işçilikli tavanı, taş malzemeli beden duvarları, yuvarlak kemerli pencereleri ile Son Dönem Osmanlı Mimarisine öykünerek inşa edilen taşınmaz kültür varlığıdır. Bu özellikleriyle birlikte köyün tarihsel belleğinin simgesini oluşturan yapının taşınmaz kültür varlığı niteliği taşıması nedeniyle tescilli tarafımızca önerilmektedir.

ORJİNAL KULLANIM :

Cami

BUGÜNKÜ KULLANIM :

Cami

ÖNERİLEN KULLANIM

Cami

HAZIRLAYANLAR :

Ebru EYNALLI
Sanat Tarihçisi

Begüm AKBABA BALCILAR
Mimar

YAYIN DİZİNİ
ESKİŞEHİR KÜLTÜR VARLIKLARINI
KORUMA BÖLGE KURULUNUN 21.10.2022
TARİH, 1137 SAYILI KARAR EKİDİR.

ASLI GİBİDİR.
Rahime KARAOĞLU MURAT
Bölge Kurulu Müdürü V.

EKLER:

RAPOR
FOTOĞRAF
RÖLÖVE PROJESİ
RESTORASYON
PROJESİ
HARİTA
KROKİ
KİTABE
VAKFİYE

KONTROL EDEN:

KURUL KARARLARI:

REVİZYON:

KURUL ONAYI: