



T.C.
KÜLTÜR VE TURİZM BAKANLIĞI
ÇANAKKALE KÜLTÜR VARLIKLARINI KORUMA BÖLGE KURULU
K A R A R

Toplantı Tarihi ve No : 24.10.2022 / 369
Karar Tarihi ve No : 24.10.2022 / 8324

17.02.929
Toplantı Yeri
ÇANAKKALE

Çanakkale İli, Bayramiç İlçesi, Çalıdağ Köyü sınırları içerisinde bulunan, mülkiyeti maliye hazinesi adına kayıtlı, 105 ada, 10 parsel içerisinde yer alan, Çanakkale Kültür Varlıklarını Koruma Bölge Kurulu'nun 29.06.2022 tarih ve 8016 sayılı kararı ile "103 ada, 89 parsel sınırları içerisinde ormanlık alan içerisinde tespiti yapılan arkeolojik buluntuların ve Çanakkale İli, Bayramiç İlçesi, Çalıdağ Köyü sınırları içerisinde yer alan, mülkiyeti maliye hazinesi adına kayıtlı 105 ada, 10 parselin kuzeyin ile 110 ada, 36 parselin güney sınırları bitişiğinde tespiti yapılan "Saçlı Tümülüs'ünün" 2863 sayılı Yasa'nın 6.maddesinde belirtilen özellikleri taşıdığı anlaşıldığından söz konusu alanın 1.derece arkeolojik sit alanı olarak tesciline yönelik tespit işlemlerinin başlatılmasına..." karar verilen, Çanakkale Kültür Varlıklarını Koruma Bölge Kurulu'nun 02.08.2022 tarih ve 2763136 sayılı yazısı ve eki ile 2863 sayılı Yasa'nın 7. Maddesi gereği ilgili faaliyetleri etkilenen kurumlardan görüş istenilen ve ilgili kurumlardan bahse konu alanın sit ilan edilmesinde sakınca bulunmadığı yönünde görüş bildirilen, Çanakkale İli, Bayramiç İlçesi, Çalıdağ Köyü'nde sit dışı alanda kalan 103 ada, 89 parselin güneybatı sınırında yer alan tümülüsün 1.derece arkeolojik sit alanı olarak tescil edilmesi, hazırlanan tescil fişi ve 1/2000 ölçekli koordinatlı sit haritasının değerlendirilmesi hususunu konu alan 20.10.2022 tarih ve 1674802 sayılı uzman raporu okundu, ilgili dosyası incelendi, yapılan görüşmeler sonucunda;

Çanakkale İli, Bayramiç İlçesi, Çalıdağ Köyü sınırları içerisinde yer alan, mülkiyeti maliye hazinesi adına kayıtlı, 105 ada, 10 parselin bir bölümünde yer alan Tümülüs'ün 1. derece Arkeolojik Sit olarak tesciline, hazırlanan tescil fişi ve karar eki 1/2000 ölçekli koordinatlı sit haritasının uygun olduğuna, Sit alanı sınırlarına yönelik Koruma Amaçlı İmar Planı yapılıncaya kadarki süreçte geçiş dönemi koruma esasları ve kullanma şartlarının; "Kültür ve Tabiat Varlıklarını Koruma Yüksek Kurulu'nun 05.11.1999 tarih ve 658 sayılı ilke kararının 1.derece arkeolojik sit alanları için belirlenmiş hükümlerinin geçerli olduğuna" karar verildi.

ASLI GİBİDİR

ÇANAKKALE İLİ, BAYRAMIÇ İLÇESİ, ÇALDAĞ KÖYÜ, SAÇLI MEVKİİ, 105 ADA 10 PARSELDE YER ALAN,
SAÇLI TÜMÜLÖSÜNE İLİŞKİN 1.DERECE ARKEOLOJİK SİT HARİTASI

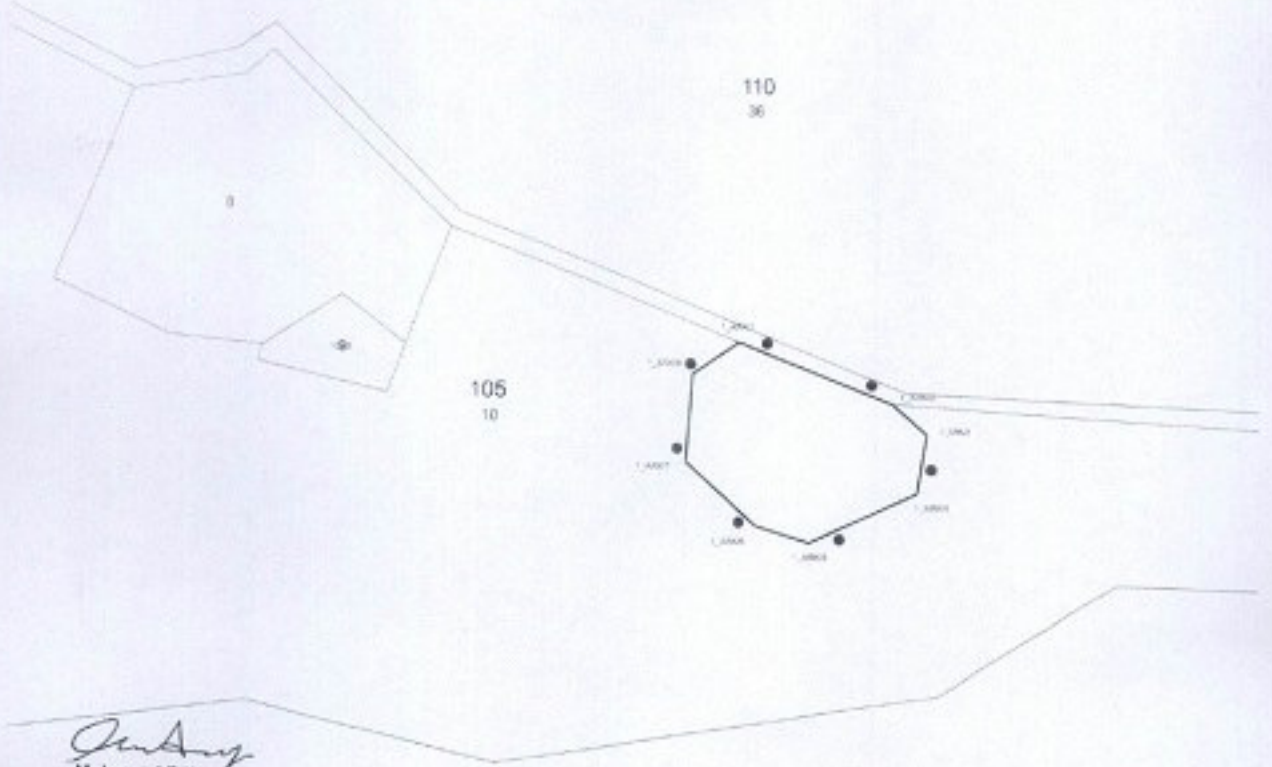
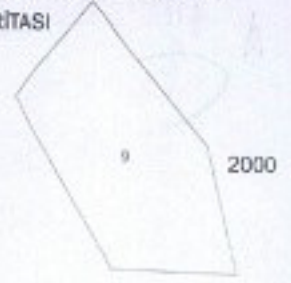

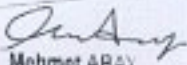
Mehmet ABA
Harita Mühendisi
Ç.Kale K.V.K.B.K Mdülü

— KADASTRAL PARSEL SINIRI

●—●—●— 1.DERECE ARKEOLOJİK SİT ALANI SINIRI

1.DERECE ARKEOLOJİK SİT ALANI SINIR KOORDİNATLARI

Nokta No	Y	X
1_ARK/1	462947.132	4399761.449
1_ARK/2	462996.281	4399742.196
1_ARK/3	463007.365	4399732.672
1_ARK/4	463004.204	4399713.844
1_ARK/5	462969.700	4399698.262

Çanakkale KVKBK'nun 26.10.2022
Gün ve 8324..... Sayılı karar
ekidir.



AVRUPA KONSEYİ	DÜĞAL VE KÜLTÜREL VARLIKLARIN KORUNUŞU ENKAVTERİ	D.K.V.K.E.	S İ T	EMANET NO	
TÜRKİYE	KÜLTÜR VARLIKLARI VE MÜZELER GENEL MÜDÜRLÜĞÜ			HARİTA NO	
İLİ: ÇANAKKALE	İLÇESİ: BAYRAMİÇ	MAHALLESİ: KÖY VEYA MEVKİİ: ÇALDAĞ KÖYÜ-SAÇLI MEVKİİ		PAFTA:	ADA: PARSEL:
ADI:					

GENEL TANIM: Çanakale İl, Bayramiç İlçesi, Çaldag Köyü sınırları içerisinde, Ardeşli Tepe'nin güney eteklerinde, Saçlı Mevkisinde emmanetik alan içerisinde yaklaşık 15-30metre çapında bir adet Tünelin yer almaktadır. Site komşusu olan alan içerisinde ve çevresinde yoğun miktarda mezar kiremitleri ve az sayıda kesme taşlar görülebilmektedir. Tünelin hemen yanında açılan stabiline yol çukurlarında açığa çıkan taş surları izlenebilmektedir. Koruma izniyle özellikle Helenistik Dönemde yoğun olarak yerleşim gördüğü Keleşme Antik Kentinin kuzu ucuca yaklaşık 1km güneydoğusunda yer almaktadır dolay Keleşme ile ilişkili olduğu düşünülmektedir.

SİMDİKİ TEHLİKELER :

SİMDİKİ DURUM : Orman arazisi

SİT POTANSİYELİ : 1. Derece Arkeolojik Sit Alanı

KORUMA DERECESELİ : 1. Derece Arkeolojik Sit

SİMDİKİ KORUMA : Herhangi bir koruma önlemi bulunmamaktadır.

ÖNERİLEN KORUMA : Kültür ve Tabiat Varlıklarını Koruma Yönetmeliği Kurulunun 05.11.1999 tarih ve 658 sayılı ilke kararının 1. Derece Arkeolojik Sit kapsamında yer alan alanların koruma ayırtması gerekmektedir.

HAZIRLAYANLAR

Arkeolog Mine DALMIŞ PEMBE

Arkeolog Ecem ÇAĞLAYAN

Sanat Tarihçisi Miraz ÇIRAK

KONTROL EDEN:

E. Çağrıoğlu ESİRGEMİZ

Koruma Bölge Kurulu Müdürü

KORUMA KURULU KARARLARI

CKVKBK 29.06.2022/8016

VAYIN DİZİSİ :

GÖZLEMLER :

Çanakale KVKBK Kurulunun 10.12.2022
30'nun ve 31'ini Sayılı karar
oludur.

Harita ve Fotoğrafları:

ÇANAKKALE İLİ BAYRAMİÇ İLÇESİ ÇALDAĞ KÖYÜ SAÇLI MEVKİİ TEPEBAĞI Hİ-MEVSİMİNE HER ALAN SAÇLI TUNELİNİN 1. DERECE ARKEOLOJİK SİT HARİTASI

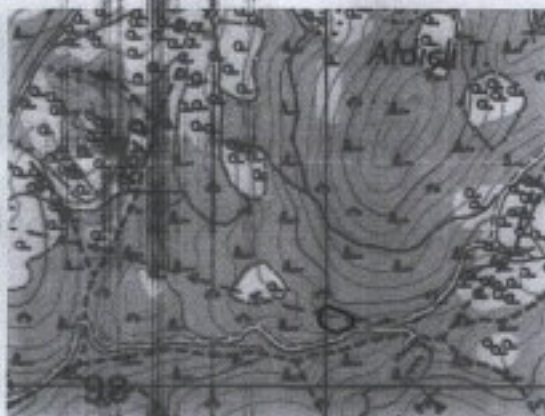
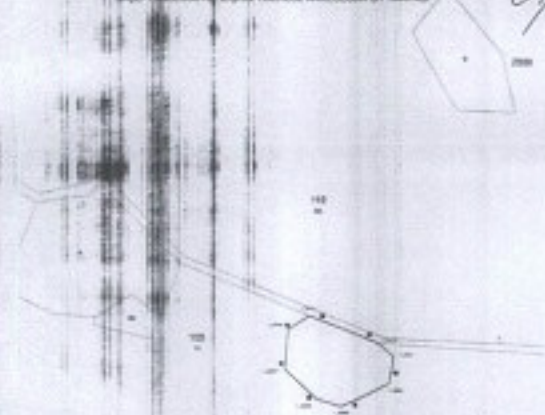

TARANDI



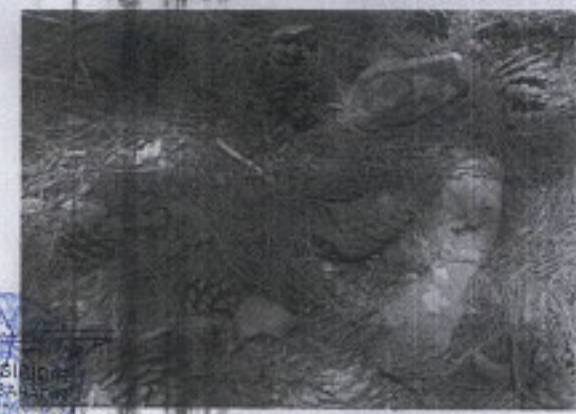

61010
M. S. K. 17.02.929
M. S. K. 17.02.929