



T.C.
KÜLTÜR VE TURİZM BAKANLIĞI
ÇANAKKALE KÜLTÜR VARLIKLARINI KORUMA BÖLGE KURULU
K A R A R

Toplantı Tarihi ve No : 24.10.2022 / 369
Karar Tarihi ve No : 24.10.2022 / 8325

17.02.928
Toplantı Yeri
ÇANAKKALE

Çanakkale İli, Bayramiç İlçesi, Çaldağ Köyü sınırları içerisinde bulunan, mülkiyeti maliye hazinesi adına kayıtlı, 103 ada, 89 parselin güney sınırında yer alan, Çanakkale Kültür Varlıklarını Koruma Bölge Kurulu'nun 29.06.2022 tarih ve 8016 sayılı kararı ile "103 ada, 89 parsel sınırları içerisinde ormanlık alan içerisinde tespiti yapılan arkeolojik buluntuların ve Çanakkale İli, Bayramiç İlçesi, Çaldağ Köyü sınırları içerisinde yer alan, mülkiyeti maliye hazinesi adına kayıtlı 105 ada, 10 parselin kuzeyin ile 110 ada, 36 parselin güney sınırları bitişğinde tespiti yapılan "Saçlı Tümülüs'ünün" 2863 sayılı Yasa'nın 6.maddesinde belirtilen özellikleri taşıdığı anlaşıldığından söz konusu alanın 1.derece arkeolojik sit alanı olarak tesciline yönelik tespit işlemlerinin başlatılmasına..." karar verilen, Çanakkale Kültür Varlıklarını Koruma Bölge Kurulu'nun 02.08.2022 tarih ve 2763034 sayılı yazısı ve eki ile 2863 sayılı Yasa'nın 7. Maddesi gereği ilgili faaliyetleri etkilenen kurumlardan görüş istenilen ve ilgili kurumlardan bahse konu alanın sit ilan edilmesinde sakınca bulunmadığı yönünde görüş bildirilen, Çanakkale İli, Bayramiç İlçesi, Çaldağ Köyü'nde sit dışı alanda kalan 103 ada, 89 parselin güneybatı sınırında yer alan tümülüsün 1.derece arkeolojik sit alanı olarak tescil edilmesi, hazırlanan tescil fişi ve 1/2000 ölçekli koordinatlı sit haritasının değerlendirilmesi hususunu konu alan 20.10.2022 tarih ve 1674805 sayılı uzman raporu okundu, ilgili dosyası incelendi, yapılan görüşmeler sonucunda;

Çanakkale İli, Bayramiç İlçesi, Çaldağ Köyü sınırları içerisinde yer alan, mülkiyeti maliye hazinesi adına kayıtlı, 103 ada, 89 parselin bir bölümünde yer alan Tümülüs'ün 1. derece Arkeolojik Sit olarak tesciline, hazırlanan tescil fişi ve karar eki 1/2000 ölçekli koordinatlı sit haritasının uygun olduğuna, Sit alanı sınırlarına yönelik Koruma Amaçlı İmar Planı yapıncaya kadarki süreçte geçiş dönemi koruma esasları ve kullanma şartlarının; "Kültür ve Tabiat Varlıklarını Koruma Yüksek Kurulu'nun 05.11.1999 tarih ve 658 sayılı ilke kararının 1.derece arkeolojik sit alanları için belirlenmiş hükümlerinin geçerli olduğuna" karar verildi.

ASLI GİBİDİR

ÇANAKKALE İLİ, BAYRAMIÇ İLÇESİ, ÇALDAĞ KÖYÜ, KOCATARLA MEVKİİ, 103 ADA, 89 PARSELDE YER ALAN,
KOCATARLA TUMULUSU'NE İLİŞKİN 1.DERECE ARKEOLOJİK SİT HARİTASI

2000

103

89

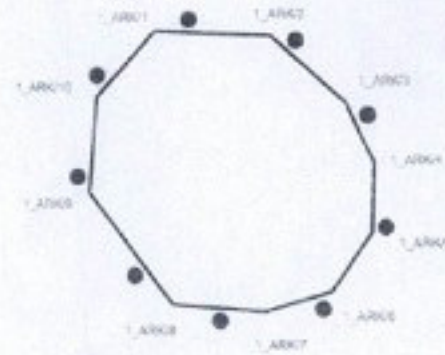
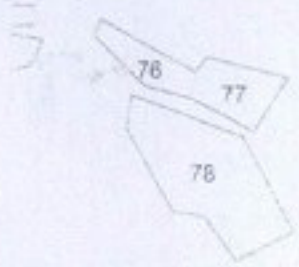

————— KADASTRAL PARSEL SINIRI
●●●●● 1.DERECE ARKEOLOJİK SİT ALANI SINIRI

1.DERECE ARKEOLOJİK SİT ALANI SINIR KOORDİNATLARI

Nokta No	Y	X
1_ARK/1	464091.334	4399803.032
1_ARK/2	464116.124	4399802.252
1_ARK/3	464131.951	4399788.316
1_ARK/4	464137.863	4399775.711
1_ARK/5	464137.423	4399760.975
1_ARK/6	464129.030	4399748.590
1_ARK/7	464115.004	4399744.468
1_ARK/8	464095.216	4399745.989
1_ARK/9	464077.289	4399769.288
1_ARK/10	464078.789	4399789.176

ITRF96-3 KOORDİNAT SİSTEMİ

Çanakkale KVKBK'nun 24.10.2022
Gün ve 8.325 Sayılı karar
ekidir.

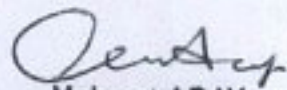

Mehmet ABAY
Harita Mühendisi
Ç.Kale K.V.K.B.K.Mdlüğü

AYRUPA KONSEYİ	DÜĞAL VE KÜLTÜREL VARLIKLARI KORUMA ENKAVTERİ	D.K.V.K.E.	S İ T	EMİTTER NO	
TÜRKİYE	KÜLTÜR VARLIKLARI VE MÜZELER GENEL MÜDÜRLÜĞÜ			HARİTA NO	
İLİ : ÇANAKKALE	İLÇESİ: BAYRAMİÇ	MAHALLESİ - KÖY VEYA MEYKİ : ÇALDAĞ KÖYÜ-KOCA EYRALI MEYKİ		PAFTA :	ADA:103 PARSEL:89
ADİ :					

GENEL TANIM: Çanakkale İli, Bayramiç İlçesi, Çaldag Köyü sınırları içerisinde, Kocatarla Mevkisinde yer alan, 103 ada 89 parselin güneybatı sınırına yakın konumda ormanlık alan içerisinde yaklaşık 25-30metre çapında bir adet, taşınmaz yer almaktadır. Site konumu tümülsün üzerinde ve çevresinde yoğun miktarda esmer kiremitleri ve az sayıda keane taşlar görülebilmektedir. Tümülsün sk önünce alan içerisinde yer alması nedeniyle alan ve çevresi yoğun biriki ömüslü ile kaplıdır. Konumu itibarıyla öncelikle Hellenistik Dönemde yoğun olarak yerleşim gömüslü Kibriti, Antik Roma'nın kuzeyi yaklaşık 2,50km güneydoğusunda yer almasından dolayı Kebrere ile ilişkili olduğu düşünülmektedir.

ŞİMDİKİ TEHLİKELER:

ŞİMDİKİ DURUM : Orman arazisi

SİT POTANSİYELİ : 1. Derece Arkeolojik Sit Alanı

ŞİMDİKİ KORUMA : Herhangi bir koruma deleri bulunmamaktadır.

ÖNERİLEN KORUMA : Köfür ve Tabiat Varlıkları Koruma Yönelik Kurulu'nun 05.11.1999 tarih ve 658 sayılı ilke kararın 1. Derece Arkeolojik Sit konumunda yer alan bölümlerine koruma önerilmektedir.

KORUMA DERESESİ: 1. Derece Arkeolojik Sit

HAZIRLAYANLAR

Arkeolog Mine DALMIŞ PEMBE
Arkeolog Ececi ÇAĞLAYAN
Sanat Tarihçisi Mirza ÇIRAK

KONTROL EDEN:

E. Çağınan ESİRGEMEZ
Koruma Bölge Kurulu Müdürü

KORUMA KURULU KARARLARI

CKVKBK 29.06.2022/89/6

KORUMA KURULU ONAYI

YAYIN DİZİSİ :

GÖZLEMLER :

Çanakkale KVKBK/Num: 21.02.01
Gün ve 2.225 Sayılı karar
Mektur

Harita ve Fotoğraflar:

ÇANAKKALE İLİ, BAYRAMİÇ İLÇESİ, ÇALDAĞ KÖYÜ, KOCATARLA MEYKİ, 103 ADA, 89 PARSELEDE YER ALAN
KOCATARLA T. POLİDÖNNE LİSİNE 1. DERECE ARKEOLOJİK SİT HARİTASI

2000



YAKIN ÇEVRE HARİTASINDAKİ

1. DERECE ARKEOLOJİK SİT ALAN SİNER

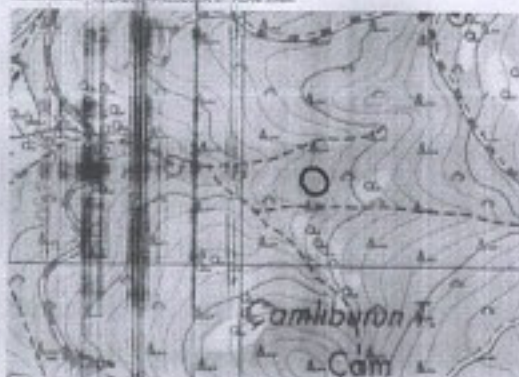

TARANDI

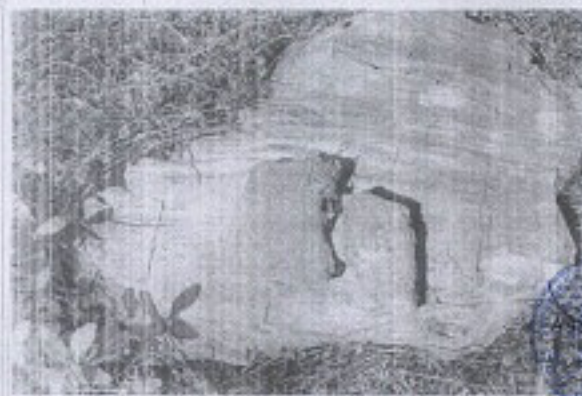
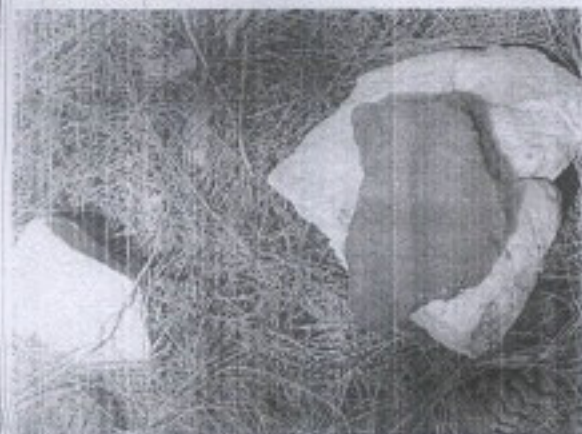
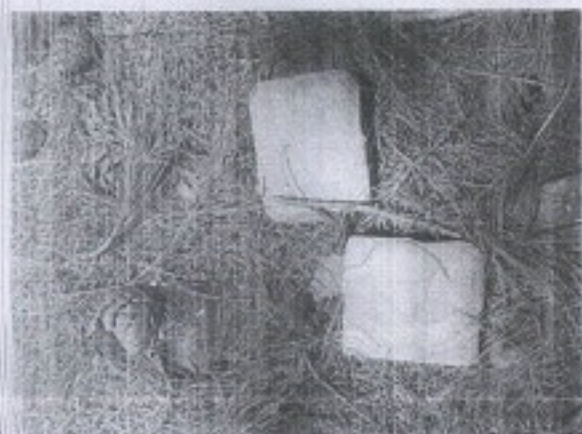
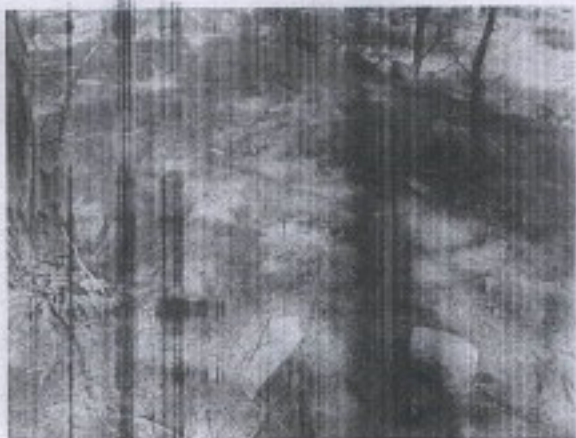

1974 GİRİMLERİ
M. BAKUR
1974