

T.C.
KÜLTÜR VE TURİZM BAKANLIĞI
ANTALYA KÜLTÜR VARLIKLARINI KORUMA BÖLGE KURULU
KARAR

Toplantı Tarihi ve No.:16.11.2022/406
Karar Tarihi ve No. :16.11.2022/14807

Toplantı Yeri
ANTALYA

Antalya İli, Kaş İlçesi, Çeşme ve Gürsu Mahalleleri sınırlarında, 202101782 ruhsat nolu alanda, Antmar A.Ş adına Eren DUMAN'ın 05.09.2022 tarihli başvurusu üzerine alanda yapılan incelemede, ormanlık alanda, Oluklu Yaylası mevkiinde, görüş sorulan sahanın dışında tespit edilen antik yerleşim alanının tesciline ilişkin Antalya Kültür Varlıklarını Koruma Bölge Kurulu Müdürlüğünün 08.09.2022 tarih ve 1594995 kayıt numaralı uzman raporu, Antalya Kültür Varlıklarını Koruma Bölge Kurulu Müdürlüğünün 14.09.2022 tarih ve 2914248 sayılı yazısı, Antalya Büyükşehir Belediyesinin 20.09.2022 tarih ve 192394 sayılı yazısı, Kaş Belediye Başkanlığının 11.10.2022 tarih ve 37520 sayılı yazısı, ASAT Genel Müdürlüğünün 17.10.2022 tarih ve 90245 sayılı yazısı, Antalya Kültür Varlıklarını Koruma Bölge Kurulu Müdürlüğünün 10.11.2022 tarih ve 1710921 kayıt numaralı uzman raporu okundu, ekleri ve dosyası incelendi, yapılan görüşmeler sonucunda;

Antalya İli, Kaş İlçesi, Çeşme ve Gürsu Mahalleleri sınırlarında Oluklu Yaylası Mevkiinde ormanlık alanda tespit edilen antik yerleşimin 2863 sayılı Yasanın 3. ve 6. maddelerinde tanımlanan nitelikleri taşıdığı,

Konuya ilişkin aynı yasanın 7. maddesi ile Korunması Gerekli Taşınmaz Kültür Varlıklarının ve Sitlerin Tespit ve Tescili Hakkında Yönetmeliğin 6. maddesi gereği ilgili Kurum görüşlerinin Kurul Müdürlüğüne istendiği,

Antalya Büyükşehir Belediyesi, Kaş Belediyesi ve ASAT Genel Müdürlüğünün yazılarında tescile yönelik olumsuz bir görüş olmadığı Kurulumuza sunulan bilgi ve belgelerden anlaşıldığına,

Buna göre, söz konusu antik yerleşimin bulunduğu alanın I. Derece Arkeolojik Sit Alanı olarak tescil edilmesine, sit sınırının kararımız eki 1/25000 ölçekli haritada gösterildiği şekliyle belirlenmesine, Arkeolojik Sit Alanında Koruma Yüksek Kurulunun arkeolojik sit alanlarıyla ilgili ilke kararlarının geçerli olduğuna,

Sit Alanında tamamen ya da kısmen kalan taşınmazların ilgili Kadastro Müdürlüğüne Kurul Müdürlüğüne bildirilmesine, bu işlem sonrasında taşınmazların tapu kayıtlarına tamamen ya da kısmen kaldığına dair ilgili şerhlerin konulmasının sağlanmasına,

Sit alanı içerisinde can ve mal güvenliğinin sağlanması, kaçak kazıların önlenmesi amacıyla gerekli güvenlik önlemlerinin ilgili kurumlar ve mahalli kolluk kuvvetlerince alınmasına,

ASLI GİRİDİR
T.C.
KÜLTÜR VE TURİZM BAKANLIĞI
ANTALYA KÜLTÜR VARLIKLARINI KORUMA BÖLGE KURULU
Dünya ÖZGÜZ
Bölge Kurulu Müd. V.

T.C.
KÜLTÜR VE TURİZM BAKANLIĞI
ANTALYA KÜLTÜR VARLIKLARINI KORUMA BÖLGE KURULU
KARAR

Toplantı Tarihi ve No.:16.11.2022/406
Karar Tarihi ve No. :16.11.2022/14807

Toplantı Yeri
ANTALYA

-2-

2863 sayılı yasanın 17. maddesi gereği bu alanda her ölçekteki plan uygulamasının durdurulmasına, I. Derece Arkeolojik Sit Alanı sınırınının 05.11.1999 tarih ve 658 sayılı ilke kararı gereği “Aynen Korunacak I. Derece Arkeolojik Sit Alanı” olarak planlara işlenmesine ve ilgili Meclis kararıyla birlikte Kurulumuza iletilmesine, ayrıca koruma amaçlı imar planınının da hazırlatılarak Kurulumuza sunulmasına karar verildi.



BAŞKAN
Prof.Dr. Osman ERAVŞAR
İMZA

BAŞKAN YARDIMCISI
Prof.Dr. H.Sabri ALANYALI
İMZA

Üye
Mesut BAYAT
İMZA

Üye
İlhan KAYMAZ
İMZA

Üye
İbrahim ÖNER
İMZA

Üye
Belgin ŞAHİN
İMZA

Üye
Bekir Cenap ALTIPARMAK
İMZA

Üye
Serkan ÖZDEMİR
Ant.Büyükşehir Bld.Tem.
İMZA

Üye
Kaş Bld. Tem.
(BULUNMADI)

Üye
Kadriye PANAY ÇAPUTLU
Demre Müze Md.V.
İMZA

Üye
Nadir SARIKAYA
Orman Bölge Md.Tem.
İMZA

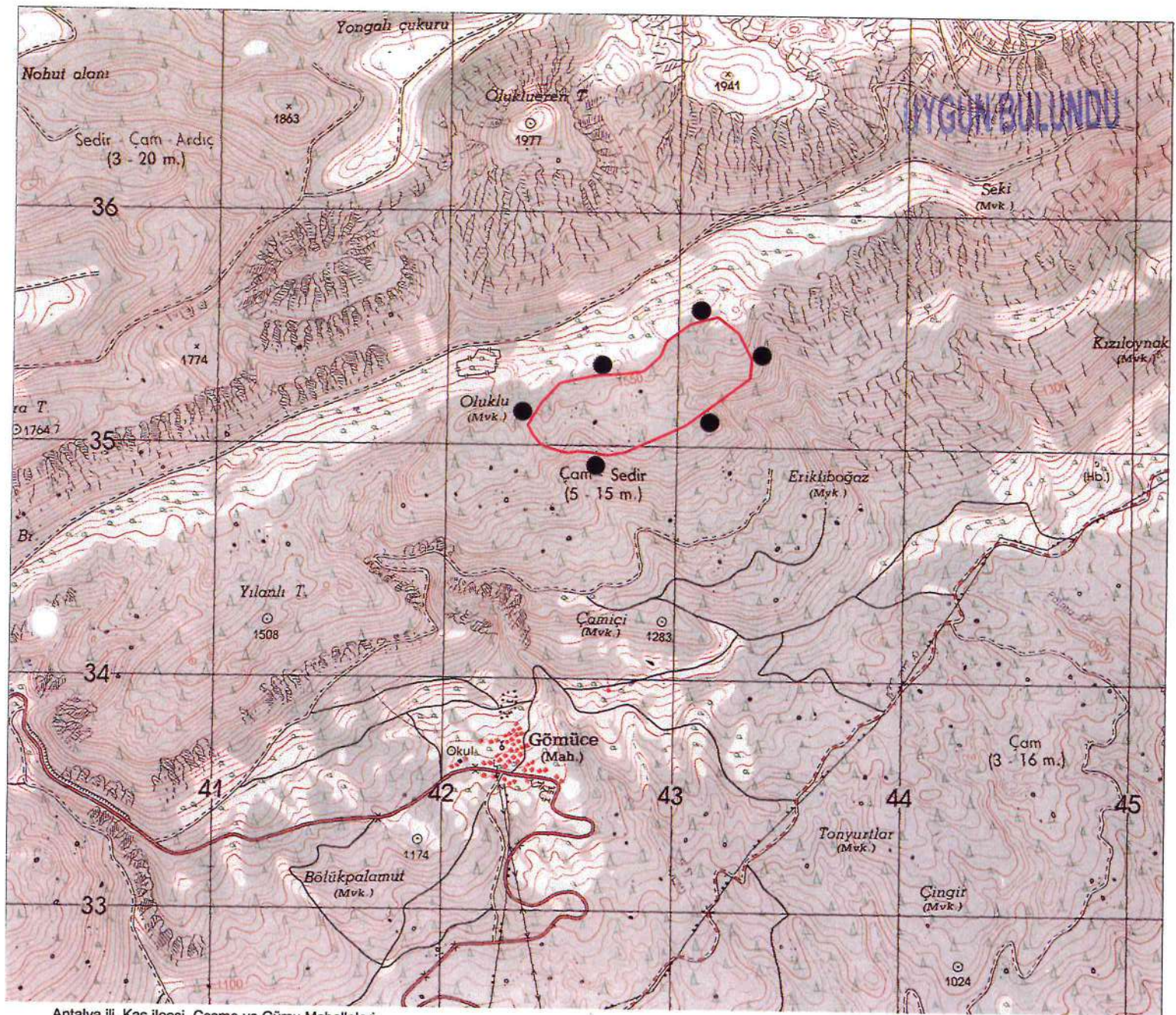

Antalya ili, Kaş ilçesi, Çeşme ve Gürsu Mahalleleri

●●●●● I. DERECE ARKEOLOJİK SİT ALANI SINIRI
 PAFTA NO: P23-a2
 U.T.M.6 DATUM: ED50 D.O.M:27
 ÖLÇEK: 1/25000

Nokta No	Y	X
1ARK1	743323.336	4035380.756
1ARK2	743316.899	4035299.043
1ARK3	743265.791	4035490.026
1ARK4	743172.990	4035559.963
1ARK5	743053.290	4035527.684
1ARK6	743037.905	4035093.026
1ARK7	742953.764	4035455.057
1ARK8	742924.175	4035389.155
1ARK9	742851.548	4035324.597
1ARK10	742777.502	4034975.306
1ARK11	742761.436	4035312.493
1ARK12	742698.891	4034960.518
1ARK13	742633.666	4035303.078
1ARK14	742626.507	4034972.971
1ARK15	742565.797	4034976.863
1ARK16	742524.546	4034969.079
1ARK17	742487.067	4035270.800
1ARK18	742451.384	4034988.537
1ARK19	742409.060	4035186.068
1ARK20	742404.684	4035008.774
1ARK21	742373.551	4035047.690
1ARK22	742350.980	4035088.942

T.C.
 KÜLTÜR VE TURİZM BAKANLIĞI
 ANTALYA K.V.K. Bölge Kurulunun
 16.11.2022 tarih ve 14907 sayılı karar akli:

[Handwritten signatures and stamps]
 Başkan
 Başkan Yardımcısı
 Üye
 Üye
 Üye
 Üye
 Temsilci Üye
 Temsilci Üye
 Temsilci Üye
 Temsilci Üye

ASLI GİBİDİR
 T.C.
 KÜLTÜR VE TURİZM BAKANLIĞI
 ANTALYA K.V.K. Bölge Kurulu
 Bölge Kurulu Müdür V.

[Handwritten signature]
 Gökhan KEREK
 Harita Mühendisi

KTB (ANTALYA KÜLTÜR VARLIKLARINI KORUMA BOLGE KURULU MUDURLUGU)
 Kayıt Sayısı: 1710921
 10.11.2022 13:47:50 tarihinde
 Aysun DİKBAS teslim almıştır