

T.C.  
KÜLTÜR VE TURİZM BAKANLIĞI  
ANTALYA KÜLTÜR VARLIKLARINI KORUMA BÖLGE KURULU  
KARAR

Toplantı Tarihi ve No.:15.11.2022/405  
Karar Tarihi ve No. :15.11.2022/14762

Toplantı Yeri  
ANTALYA

Antalya İli, Konyaaltı İlçesi, Gökdere Mahallesi, Antalya Kültür ve Tabiat Varlıklarını Koruma Bölge Kurulunun 21.01.2008 tarih ve 2117 sayılı kararıyla tescil edilen I. Derece Arkeolojik Sit Alanı sınırının yerinde yapılan hassas ölçümler kapsamında güncellenmesine ilişkin Antalya Kültür Varlıklarını Koruma Bölge Kurulu Müdürlüğünün 08.11.2022 tarih ve 1704426 kayıt numaralı uzman raporu okundu, ekleri ve dosyası incelendi, yapılan görüşmeler sonucunda;

Antalya İli, Konyaaltı İlçesi, Gökdere Mahallesi, Antalya Kültür ve Tabiat Varlıklarını Koruma Bölge Kurulunun 21.01.2008 tarih ve 2117 sayılı kararıyla tescil edilen I. Derece Arkeolojik Sit Alanı sınırının, yerinde yapılan hassas ölçümler doğrultusunda yeniden düzenlendiği kararımız eki 1/25000 ölçekli haritanın uygun bulunduğu (olumlu), I. Derece Arkeolojik Sit Alanında Koruma Yüksek Kurulunun arkeolojik sit alanlarıyla ilgili ilke kararlarının geçerli olduğuna,

Sit Alanında tamamen ya da kısmen kalan taşınmazların ilgili Kadastro Müdürlüğünce Kurul Müdürlüğüne bildirilmesine, bu işlem sonrasında taşınmazların tapu kayıtlarına tamamen ya da kısmen kaldığına dair ilgili şerhlerin konulmasının sağlanmasına,

2863 sayılı yasanın 17. maddesi gereği bu alanda her ölçekteki plan uygulamasının durdurulmasına, I. Derece Arkeolojik Sit Alanı sınırının 05.11.1999 tarih ve 658 sayılı ilke kararı gereği "Aynen Korunacak I. Derece Arkeolojik Sit Alanı" olarak planlara işlenmesine ve ilgili Meclis kararıyla birlikte Kurulumuza iletilmesine, ayrıca koruma amaçlı imar planının da hazırlatılarak Kurulumuza sunulmasına,

Sit alanında can ve mal güvenliğinin sağlanması, gerekli güvenlik önlemlerinin ilgili kurumlar ve mahalli kolluk kuvvetlerince alınmasına karar verildi.



**BAŞKAN**  
Prof.Dr. Osman ERAVŞAR  
İMZA

**BAŞKAN YARDIMCISI**  
Prof.Dr. H.Sabri ALANYALI  
İMZA

**Üye**  
Mesut BAYAT  
İMZA

**Üye**  
İlhan KAYMAZ  
İMZA

**Üye**  
İbrahim ÖNER  
İMZA

**Üye**  
Belgin ŞAHİN  
İMZA

**Üye**  
Bekir Cenap ALTIPARMAK  
İMZA

**Üye**  
Serkan ÖZDEMİR  
Ant.Büyükşehir Bld.Tem.  
İMZA

**Üye**  
Ayşe Özlem GÜÇLÜ  
Konyaaltı Bld. Tem.  
İMZA

**Üye**  
Mustafa DEMİREL  
Antalya Müze Md.  
İMZA

**Üye**  
Nadir SARIKAYA  
Orman Bölge Md.Tem.  
İMZA

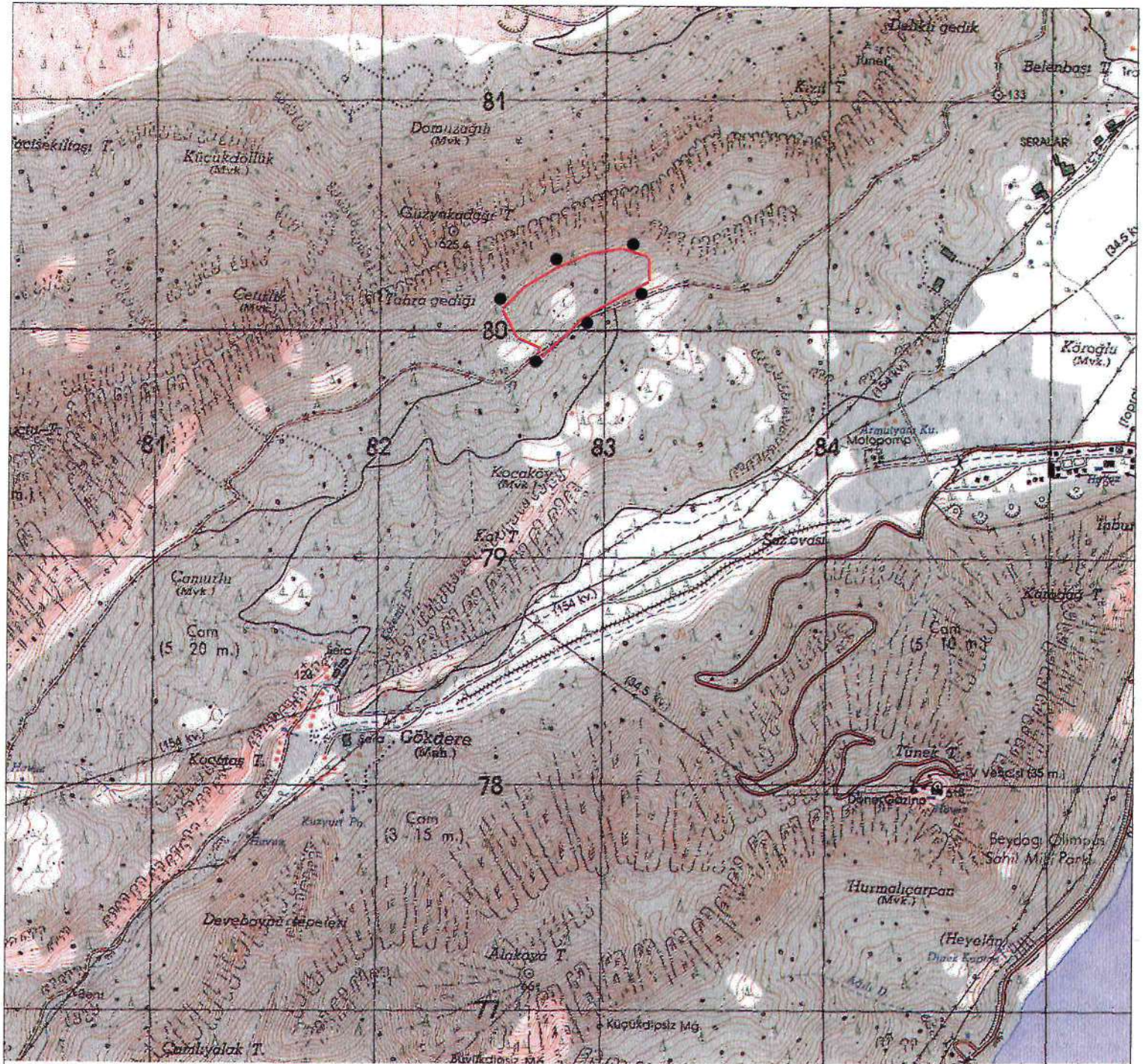

ANTALYA İLİ, KONYAALTI İLÇESİ, GÖKDERE MAH.

●●●●● I. DERECE ARKEOLOJİK SİT ALANI SINIRI  
 PAFTA NO: O25-A4  
 U.T.M.6 DATUM: ED50 D.O.M:33  
 ÖLÇEK: 1/25000

UYGUN BULUNDU

Antalya Kültür Varlıklarını  
 Koruma Bölge Kurulu'nun  
 15.11.2022 tarih 14762 sayılı  
 Kararı ile

**ASLI GEBİDİR**  
 Melike GÜL  
 Bölge Kurulu Müdür V.

Nokta No	Y	X
1ARK1	283195.768	4080221.277
1ARK2	283192.549	4080321.061
1ARK3	283079.890	4080356.468
1ARK4	283073.453	4080156.901
1ARK5	282938.262	4080333.936
1ARK6	282898.797	4080060.433
1ARK7	282834.633	4079997.414
1ARK8	282783.758	4080269.560
1ARK9	282780.252	4079948.200
1ARK10	282759.862	4079929.962
1ARK11	282719.142	4079928.030
1ARK12	282717.773	4079888.782
1ARK13	282709.286	4079896.611
1ARK14	282645.349	4080185.870
1ARK15	282616.379	4079973.428
1ARK16	282552.003	4080092.524

8.11.2022 1704426

Gökhan NERGİZ  
 Harita Mühendisi