

T.C.
KÜLTÜR VE TURİZM BAKANLIĞI
ANTALYA KÜLTÜR VARLIKLARINI KORUMA BÖLGE KURULU
KARAR

Toplantı Tarihi ve No.:30.06.2022/386
Karar Tarihi ve No. :30.06.2022/14217

Toplantı Yeri
ANTALYA

Antalya İli, Kaş İlçesi, Kemer Mahallesi, Kızılyaka mevkiinde, Kaş Belediyesi mülkiyetindeki, 134 ada 68 parselde yer alan eski okul yapısı ve aynı parselde yer alan iki adet sarnıcın tesciline ilişkin Antalya İl Kültür ve Turizm Müdürlüğünün 31.03.2022 tarih ve 2349632 sayılı yazısı ve ekleri, Kültür Varlıkları ve Müzeler Genel Müdürlüğünün 31.03.2022 tarih ve 2350885 sayılı yazısı, Antalya Kültür Varlıklarını Koruma Bölge Kurulu Müdürlüğünün 26.04.2022 tarih ve 2446325 sayılı, 09.05.2022 tarih ve 2481955 sayılı yazıları, Antalya Büyükşehir Belediye Başkanlığının 16.05.2022 tarih ve 154919 sayılı yazısı, Antalya Kültür Varlıklarını Koruma Bölge Kurulu Müdürlüğünün 09.05.2022 tarih ve 1371871 kayıt numaralı, 27.06.2022 tarih ve 1466298 kayıt numaralı uzman raporları okundu, ekleri ve dosyası incelendi, yapılan görüşmeler sonucunda;

Antalya İli, Kaş İlçesi, Kemer Mahallesi, Kızılyaka mevkiinde, Kaş Belediyesi mülkiyetindeki, 134 ada 68 parselde yer alan eski okul yapısı ve aynı parselde yer alan iki adet sarnıcın, 2863 sayılı Yasanın 3. ve 6. maddelerinde tanımlanan özellikleri taşıdığı,

2863 sayılı Yasanın 7. maddesi ile Korunması Gerekli Taşınmaz Kültür Varlıklarının ve Sitlerin Tespit ve Tescili Hakkında Yönetmeliğin 6. maddesi gereği ilgili Kurumların görüşünün Kurul Müdürlüğüne istendiği, iletilen Antalya Büyükşehir Belediye Başkanlığı yazısında olumsuz görüş olmadığı, Kaş Belediyesi görüşünün ise süresi içerisinde iletilmediğinin Kurulumuza sunulan bilgi ve belgelerden anlaşıldığına,

Buna göre, 134 ada 68 parselde yer alan eski okul yapısı ve aynı parselde yer alan okula ait iki adet sarnıcın “Korunması Gerekli Taşınmaz Kültür Varlığı” olarak tescil edilmelerine (3 adet),

Koruma Yüksek Kurulunun 05.11.1999 tarih ve 660 sayılı ilke kararı doğrultusunda yapı gruplarının “II. Grup”, koruma alanının ise kararımız eki 1/1000 ölçekli haritada gösterildiği gibi belirlenmesine,

Koruma Alanında tamamen ya da kısmen kalan taşınmazların ilgili Kadastro Müdürlüğüne Kurul Müdürlüğüne bildirilmesine, bu işlem sonrasında taşınmazların tapu kayıtlarına tamamen ya da kısmen kaldığına dair ilgili şerhlerin konulmasının sağlanmasına,

2863 sayılı yasanın 8. maddesi uyarınca koruma alanında Kurulumuzdan izinsiz herhangi bir inşai ve fiziki uygulamada bulunulmamasına, can ve mal güvenliği açısından gerekli tedbirlerin Belediyesince alınarak tescilli taşınmazlara yönelik hazırlanacak rölöve ve restitüsyon etüdüne dayalı restorasyon projesinin Kurulumuza iletilmesine,

Koruma alanı ve tescilli yapıların planlara işlenerek plan hükümleriyle birlikte Kurulumuza iletilmesine karar verildi.

ANTALYA İLİ, KAŞ İLÇESİ, KEMER MAHALLESİ

YAPI

SARNIÇ

KORUMA ALANI
KORUMA ALANI KOORDİNATLARI

Nokta No	Y	X
1	472210.867	4026643.341
2	472202.487	4026651.931
3	472217.298	4026675.881
4	472194.888	4026700.572
5	472191.228	4026708.772
6	472199.158	4026732.022
7	472220.169	4026770.812
8	472213.319	4026779.443
9	472229.979	4026796.053
10	472251.569	4026823.533
11	472276.080	4026809.583
12	472280.490	4026799.872
13	472302.860	4026810.382
14	472319.930	4026788.442
15	472306.650	4026770.522
16	472292.149	4026731.461
17	472280.189	4026704.241
18	472273.979	4026669.681
19	472266.408	4026647.040
20	472261.598	4026643.390
21	472250.648	4026643.270
22	472240.428	4026646.580
23	472229.008	4026649.841

UTM: 3 DOM: 30 DATUM: ED50

Antalya Kültür Varlıklarını
Koruma Bölge Kurulu Müdürlüğü

27 06 2022

No: 166298

Nokta No	Y	X
1	472177.430	4026460.690
2	472169.050	4026469.280
3	472183.860	4026493.230
4	472181.450	4026617.920
5	472187.790	4026626.120
6	472165.790	4026549.370
7	472186.730	4026588.160
8	472179.880	4026596.790
9	472196.540	4026613.400
10	472218.130	4026640.880
11	472242.640	4026626.930
12	472247.050	4026617.220
13	472269.420	4026627.730
14	472286.480	4026605.790
15	472273.210	4026697.870
16	472258.710	4026548.810
17	472246.750	4026521.590
18	472240.540	4026487.030
19	472232.970	4026464.390
20	472228.160	4026460.740
21	472217.210	4026460.620
22	472206.690	4026463.910
23	472195.570	4026467.190

UTM: 3 DOM: 30 DATUM: ITRF

ÖLÇEK: 1/2000

Emin ÖZDEMİR
Harita Mühendisi

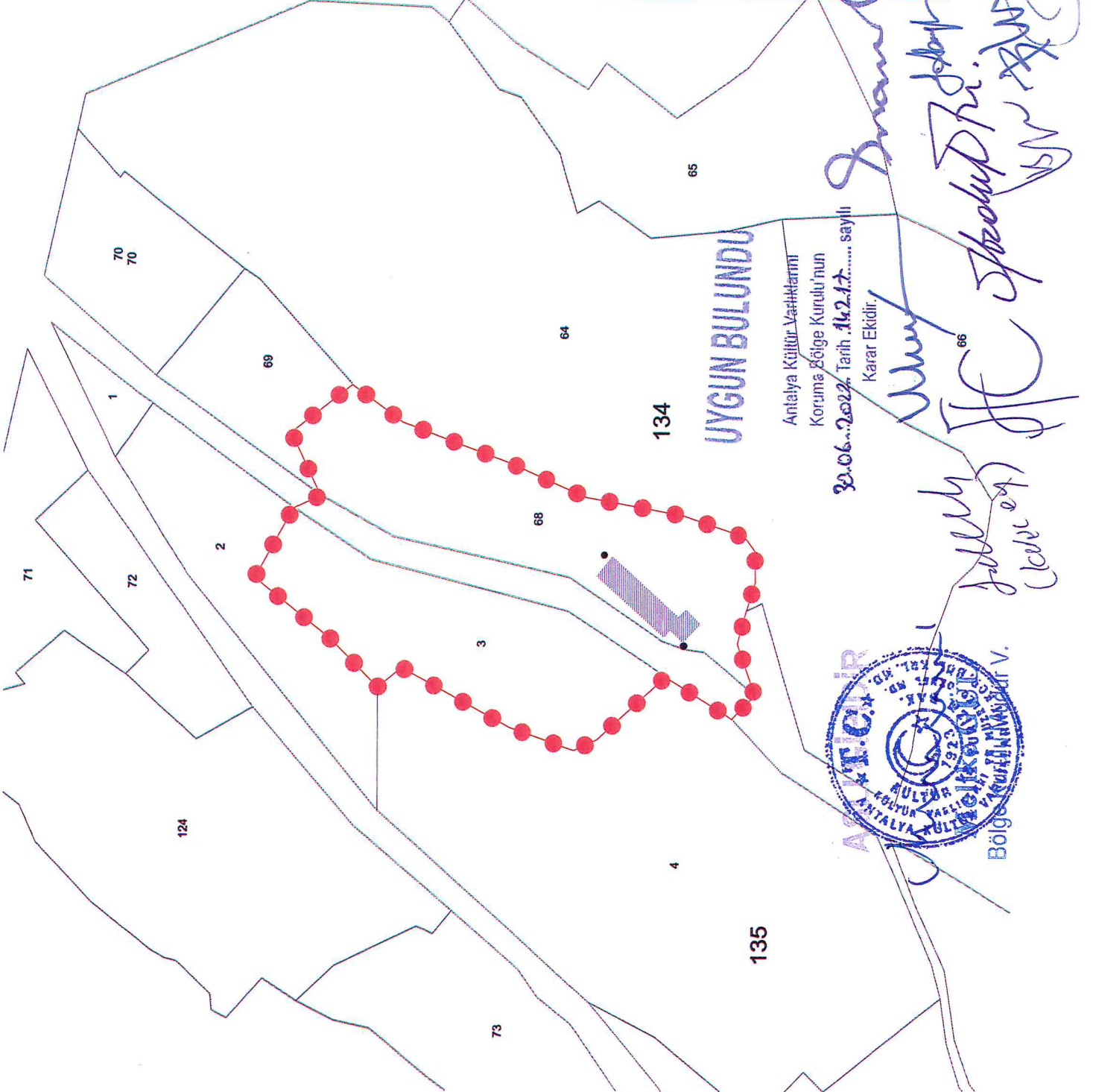

Antalya Kültür Varlıklarını
Koruma Bölge Kurulu nun
30.06.2022 Tarih 16217..... sayılı
Karar Ekiidir.



Yolcu
(kayıp)

30.06.2022

Handwritten signature and date in blue ink.