

T.C.
KÜLTÜR VE TURİZM BAKANLIĞI
ANTALYA KÜLTÜR VARLIKLARINI KORUMA BÖLGE KURULU
KARAR

Toplantı Tarihi ve No.:30.06.2022/386
Karar Tarihi ve No. :30.06.2022/14218

Toplantı Yeri
ANTALYA

Antalya İli, Kaş İlçesi, Sinneli Mahallesi, Hazine mülkiyetindeki, 174 ada 2 parselde yer alan okul yapısı ile Kaş Belediyesi mülkiyetindeki, 171 ada 64 parselde yer alan köy odası yapısının tesciline ilişkin Antalya İl Kültür ve Turizm Müdürlüğünün 30.03.2022 tarih ve 2349528 sayılı yazısı ve ekleri, Kültür Varlıkları ve Müzeler Genel Müdürlüğünün 31.03.2022 tarih ve 2350773 sayılı yazısı, Antalya Kültür Varlıklarını Koruma Bölge Kurulu Müdürlüğünün 09.05.2022 tarih ve 2481836 sayılı yazısı, Antalya Kültür Varlıklarını Koruma Bölge Kurulunun 12.05.2022 tarih ve 13958 sayılı kararı, Antalya Büyükşehir Belediye Başkanlığının 16.05.2022 tarih ve 154918 sayılı yazısı, Antalya Kültür Varlıklarını Koruma Bölge Kurulu Müdürlüğünün 09.05.2022 tarih ve 1371830 kayıt numaralı uzman raporu okundu, ekleri ve dosyası incelendi, yapılan görüşmeler sonucunda;

Antalya İli, Kaş İlçesi, Sinneli Mahallesi, Hazine mülkiyetindeki, 174 ada 2 parselde yer alan okul yapısı ile Kaş Belediyesi mülkiyetindeki, 171 ada 64 parselde yer alan köy odası yapısının 2863 sayılı Yasanın 3. ve 6. maddelerinde tanımlanan özellikleri taşıdığı,

2863 sayılı Yasanın 7. maddesi ile Korunması Gerekli Taşınmaz Kültür Varlıklarının ve Sitlerin Tespit ve Tescili Hakkında Yönetmeliğin 6. maddesi gereği ilgili Kurumların görüşünün Kurul Müdürlüğüne istendiği, iletilen Antalya Büyükşehir Belediye Başkanlığı yazısında olumsuz görüş olmadığı, Kaş Belediyesi görüşünün süresi içerisinde iletilmediğinin Kurulumuza sunulan bilgi ve belgelerden anlaşıldığına,

Buna göre, Antalya İli, Kaş İlçesi, Sinneli Mahallesi, Hazine mülkiyetindeki, 174 ada 2 parselde yer alan okul yapısı ile Kaş Belediyesi mülkiyetindeki, 171 ada 64 parselde yer alan köy odası yapısının “Korunması Gerekli Taşınmaz Kültür Varlığı” olarak tescil edilmelerine (2 adet),

Koruma Yüksek Kurulunun 05.11.1999 tarih ve 660 sayılı ilke kararı doğrultusunda yapı gruplarının “II. Grup”, koruma alanının ise kararımız eki 1/1000 ölçekli haritada gösterildiği gibi belirlenmesine,

Koruma Alanında tamamen ya da kısmen kalan taşınmazların ilgili Kadastro Müdürlüğüne Kurul Müdürlüğüne bildirilmesine, bu işlem sonrasında taşınmazların tapu kayıtlarına tamamen ya da kısmen kaldığına dair ilgili şerhlerin konulmasının sağlanmasına,

2863 sayılı yasanın 8. maddesi uyarınca koruma alanında Kurulumuzdan izinsiz herhangi bir inşai ve fiziki uygulamada bulunulmamasına, can ve mal güvenliği açısından gerekli tedbirlerin Belediyesince alınarak tescilli taşınmazlara yönelik hazırlanacak rölöve ve restitüsyon etüdüne dayalı restorasyon projelerinin Kurulumuza iletilmesine,

Koruma alanının ve tescilli yapıların planlara işlenerek plan hükümleriyle birlikte Kurulumuza iletilmesine karar verildi.

ANTALYA İLİ, KAŞ İLÇESİ, SINNELİ MAHALLESİ

YAPILAR

KORUMA ALANI KORUMA ALANI KOORDİNATLARI

Nokta No	Y	X
1	467391.511	4020829.851
2	467397.101	4020840.117
3	467400.761	4020845.354
4	467412.582	4020846.995
5	467435.476	4020854.422
6	467438.495	4020871.847
7	467448.163	4020870.529
8	467460.238	4020867.477
9	467461.619	4020856.114
10	467465.822	4020850.370
11	467468.727	4020841.555
12	467434.813	4020811.561
13	467425.434	4020810.119
14	467416.907	4020807.289
15	467406.032	4020813.931

UTM: 3 DOM: 30 DATUM: ITRF

Nokta No	Y	X
1	467424.837	4021012.459
2	467430.427	4021022.725
3	467434.087	4021027.962
4	467445.908	4021029.603
5	467468.803	4021037.030
6	467471.822	4021054.455
7	467481.490	4021053.137
8	467493.565	4021050.085
9	467494.946	4021038.722
10	467499.149	4021032.978
11	467502.054	4021024.162
12	467468.139	4020994.168
13	467458.760	4020992.726
14	467450.233	4020989.896
15	467439.358	4020996.538

UTM: 3 DOM: 30 DATUM: ED50

ÖLÇEK: 1/2000

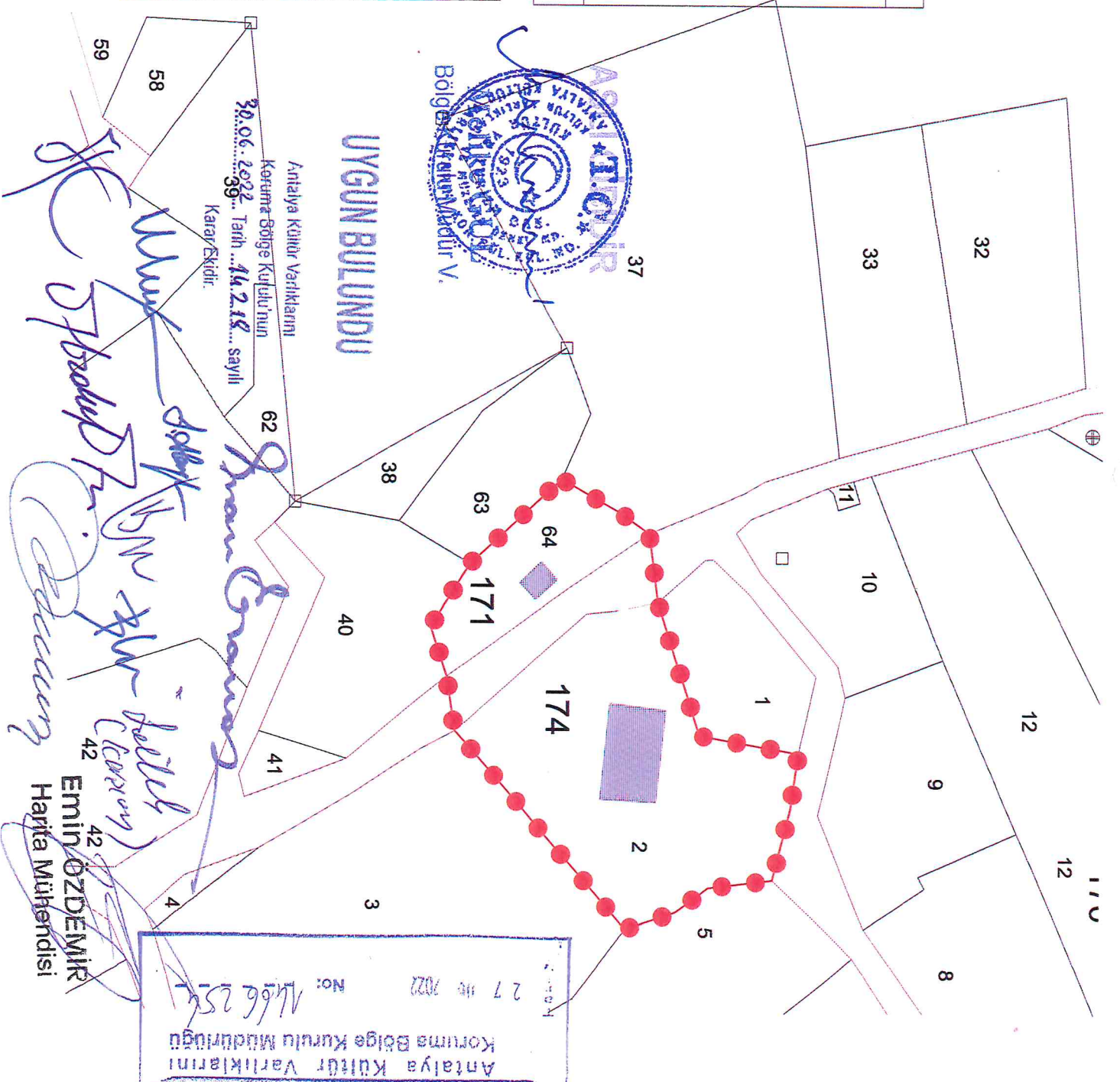

UYGUN BULUNDU

Antalya Kültür Varlıklarını
Koruma Bölge Kurulu'nun
Kararı/Ekidir.
30.06.2022 Tarih... 39... sayılı

Antalya Kültür Varlıklarını
Koruma Bölge Kurulu Müdürlüğü
No: 1466/254

27.06.2022

Emir ÖZDEMİR
Harita Mühendisi