

T.C.
KÜLTÜR VE TURİZM BAKANLIĞI
ANTALYA KÜLTÜR VARLIKLARINI KORUMA BÖLGE KURULU
KARAR

Toplantı Tarihi ve No.:11.08.2022/391
Karar Tarihi ve No. :11.08.2022/14328

Toplantı Yeri
DEMRE

Antalya İli, Kumluca İlçesi, Belen Mahallesi, Baldıran Mevkiinde, ormanlık alanda tespit edilen antik yapı kalıntılarının tescil edilmesine ilişkin Antalya Kültür Varlıklarını Koruma Bölge Kurulu Müdürlüğünün 14.06.2022 tarih ve E.2612632 sayılı yazısı, Antalya Büyükşehir Belediye Başkanlığının 16.06.2022 tarih ve E.165438 sayılı yazısı, Antalya Su Atıksu İdaresi Genel Müdürlüğünün (ASAT) 07.07.2022 tarih ve E.76665 sayılı yazısı, Antalya Kültür Varlıklarını Koruma Bölge Kurulu Müdürlüğünün 05.08.2022 tarih ve 1538638 kayıt numaralı uzman raporu okundu, ekleri ve dosyası incelendi, yapılan görüşmeler sonucunda;

Antalya İli, Kumluca İlçesi, Belen Mahallesi, Baldıran Mevkiinde, ormanlık alanda tespit edilen antik dönem anıt mezar, dik bir kaya yüzeyine açılmış iki adet küçük niş ve geniş bir alana yayılmış olan yapı kalıntılarının bulunduğu alanın 2863 sayılı Yasanın 3. ve 6. maddelerinde tanımlanan nitelikleri taşıdığı,

Konuya ilişkin aynı Yasanın 7. maddesi ile Korunması Gerekli Taşınmaz Kültür Varlıklarının ve Sitlerin Tespit ve Tescili Hakkında Yönetmeliğin 6. maddesi gereği ilgili Kurum görüşlerinin Kurul Müdürlüğünce istendiği,

Antalya Büyükşehir Belediye Başkanlığı İmar ve Şehircilik Dairesi Başkanlığı, Antalya Su ve Atıksu İdaresi Genel Müdürlüğünün tescile yönelik olumsuz görüşlerinin olmadığı, görüşü istenen diğer kurumların görüşlerini süresi içerisinde iletmediğinin Kurulumuza sunulan bilgi ve belgelerden anlaşıldığına,

Buna göre, söz konusu antik yerleşim alanının I. Derece Arkeolojik Sit Alanı olarak tescil edilmesine, sit sınırının kararımız eki 1/25000 ölçekli haritada gösterildiği şekilde belirlenmesine,

Sit Alanı içerisinde tamamen ya da kısmen kalan taşınmazların ilgili Kadastro Müdürlüğünce Kurul Müdürlüğüne bildirilmesine, bu işlem sonrasında taşınmazların tapu kayıtlarına tamamen ya da kısmen kaldığına dair ilgili şerhlerin konulmasının sağlanmasına,

2863 sayılı yasanın 17. maddesi gereği bu alanda her ölçekteki plan uygulamasının durdurulmasına, I. Derece Arkeolojik Sit Alanı sınırının 05.11.1999 tarih ve 658 sayılı ilke kararı gereği "Aynen korunacak I. Derece Arkeolojik Sit Alanı" olarak planlara işlenmesine ve ilgili Meclis kararıyla birlikte Kurulumuza iletilmesine, Koruma Amaçlı İmar Planının hazırlatılarak Kurulumuza sunulmasına,

Ayrıca alanda çok miktarda kaçak kazı yapıldığı ve kaçak kazı yapanlar hakkında 2863 sayılı uyarınca İl Kültür ve Turizm Müdürlüğünce suç duyurusunda bulunulduğu anlaşıldığından yeniden suç duyurusunda bulunulmasına gerek olmadığına,

Kaçak kazı çukurlarının Savcılık incelemesinin ardından Müze Müdürlüğünce gerekli görülmesi durumunda Müze Müdürlüğü denetiminde kapatılmasına,

Yerel kolluk kuvvetleri ve ilgili Kurumlarca tekrar kaçak kazı yapılmasının önlenmesi, can ve mal güvenliğinin sağlanması açısından gerekli tedbirlerin alınmasına karar verildi.

BAŞKAN
Prof.Dr. Osman ERAVŞAR
İMZA

Üye
Mesut BAYAT
(BULUNMADI)

Üye
Belgin ŞAHİN
İMZA

Üye
Kumluca Bld. Tem.
(BULUNMADI)

ASLI GEBİDİR

Üye
Bülent KAYMAZ V.
İMZA

Üye
Bekir Cenap ALTIPARMAK
İMZA

Üye
Mustafa DEMİREL
Antalya Müze Md.
İMZA

BAŞKAN YARDIMCISI
Prof.Dr. H.Sabri ALANYALI
İMZA

Üye
İbrahim ÖNER
İMZA

Üye
Serkan ÖZDEMİR
Ant.Büyükşehir Bld.Tem.
İMZA

Üye
Nadir SARIKAYA
Orman Bölge Md.Tem.
İMZA

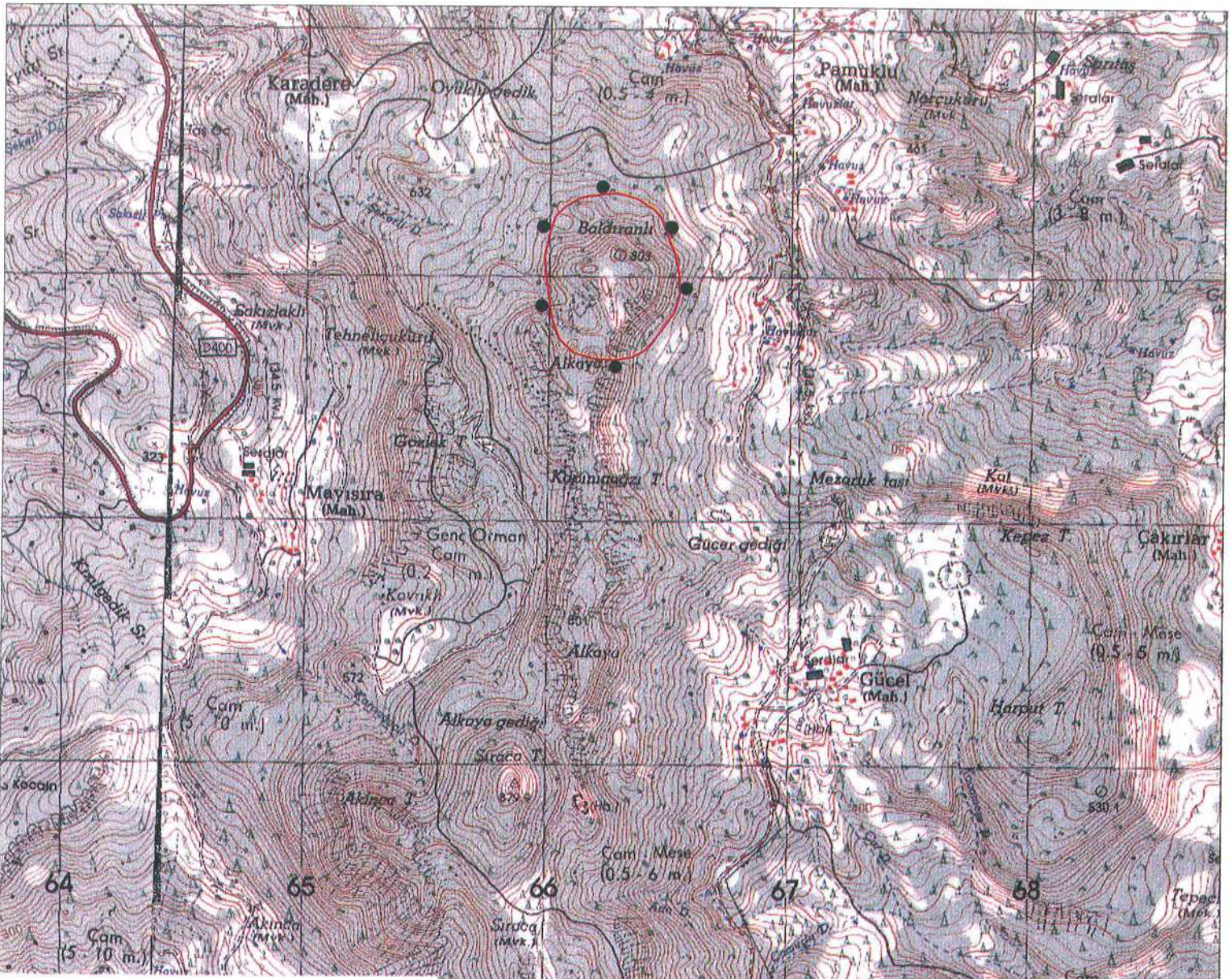

ANTALYA İLİ, KUMLUCA İLÇESİ, BELEM MAH.

●●●●● I. DERECE ARKEOLOJİK SİT ALANI SINIRI
 PAFTA NO: P24-B3
 U.T.M.6 DATUM: ED50 D.O.M:33
 ÖLÇEK: 1/25000

UYGUN BÖLÜNEBİLİR

Antalya Kültür Varlıklarını Koruma Bölge Kurulunun 11.08.2022 15328 sayılı kararıyla Karar Exidir.

Nokta No	Y	X
1ARK1	286538.258	4026933.839
1ARK2	286535.349	4027012.378
1ARK3	286516.442	4027096.735
1ARK4	286516.442	4026858.209
1ARK5	286480.081	4027186.910
1ARK6	286459.719	4026779.670
1ARK7	286458.264	4027245.087
1ARK8	286429.176	4027277.084
1ARK9	286398.633	4026704.039
1ARK10	286363.726	4027319.263
1ARK11	286346.273	4026674.951
1ARK12	286327.366	4027330.898
1ARK13	286280.624	4027342.534
1ARK14	286276.461	4028661.861
1ARK15	286238.646	4027339.625
1ARK16	286183.377	4028667.679
1ARK17	286179.014	4027333.807
1ARK18	286135.381	4027327.989
1ARK19	286110.656	4027316.354
1ARK20	286103.384	4026690.949
1ARK21	286078.658	4027297.446
1ARK22	286046.661	4027272.721
1ARK23	286045.207	4026746.218
1ARK24	286024.845	4027247.996
1ARK25	286013.209	4027215.998
1ARK26	286013.209	4026832.029
1ARK27	286003.028	4027181.092
1ARK28	285995.756	4027150.549
1ARK29	285991.393	4026984.744
1ARK30	285981.212	4027088.009



Handwritten signatures and stamps in blue ink, including the name 'Erol Kurumu Müdürü' and other illegible signatures.

KTB (ANTALYA KÜLTÜR VARLIKLARINI KORUMA BÖLGE KURULU MUDURLUĞU)
 Kayıt Sayısı: 1538638
 05.08.2022 14:34:30 tarihinde
 Aysun DİKBAS teslim almıştır

Gökhan NERGİZ
 Harita Mühendisi