

T.C.  
KÜLTÜR VE TURİZM BAKANLIĞI  
ANTALYA KÜLTÜR VARLIKLARINI KORUMA BÖLGE KURULU  
KARAR

Toplantı Tarihi ve No.:25.08.2022/393  
Karar Tarihi ve No. :25.08.2022/14417

Toplantı Yeri  
ANTALYA

Antalya İli, Demre İlçesi, Davazlar Mahallesi, Kocadağ Tepesi Mevkiinde, ormanlık alanda, Kar Doğal Taş ve Madencilik İthalat Sanayi Ticaret Limited Şirketine ait ruhsat sahasında tespit edilen, Antik Dönem Çiftlik Yerleşimine ait kalıntıların bulunduğu alanın tescil edilmesine ilişkin Antalya Kültür Varlıklarını Koruma Bölge Kurulu Müdürlüğünün 07.07.2022 tarih ve 2699235 sayılı yazısı, Antalya Büyükşehir Belediye Başkanlığı İmar ve Şehircilik Dairesi Başkanlığının 26.07.2022 tarih ve 176164 sayılı yazısı, Antalya Su ve Atıksu İdaresi Genel Müdürlüğünün 05.08.2022 tarih ve 79720 sayılı yazısı, Antalya Kültür Varlıklarını Koruma Bölge Kurulu Müdürlüğünün 23.08.2022 tarih ve 1568071 kayıt numaralı uzman raporu okundu, ekleri ve dosyası incelendi, yapılan görüşmeler sonucunda;

Antalya İli, Demre İlçesi, Davazlar Mahallesi, Kocadağ Tepesi Mevkiinde, ormanlık alanda tespit edilen Antik Dönem Çiftlik Yerleşimine ait kalıntıların 2863 sayılı Yasanın 3. ve 6. maddeleri kapsamında kaldığı,

Konuya ilişkin aynı yasanın 7. maddesi ile Korunması Gerekli Taşınmaz Kültür Varlıklarının ve Sitlerin Tespit ve Tescili Hakkında Yönetmeliğin 6. maddesi gereği ilgili Kurum görüşlerinin Kurul Müdürlüğüne istendiği,

Antalya Büyükşehir Belediye Başkanlığı İmar ve Şehircilik Dairesi Başkanlığı ve Antalya Su ve Atıksu İdaresi Genel Müdürlüğünün tescile yönelik olumsuz bir görüşünün olmadığı, Antalya Orman Bölge Müdürlüğü, Antalya Çevre, Şehircilik ve İklim Değişikliği Müdürlüğü, Demre Belediyesi görüşlerinin süresi içerisinde iletilmediğinin Kurulumuza sunulan bilgi ve belgelerden anlaşıldığına,

Buna göre, söz konusu Antik Dönem Çiftlik Yerleşimine ait kalıntıların bulunduğu alanların I. Derece Arkeolojik Sit Alanı olarak tescil edilmesine, sit sınırlarının kararımız eki 1/25000 ölçekli haritada gösterildiği şekliyle belirlenmesine, I. Derece Arkeolojik Sit Alanlarında Koruma Yüksek Kurulunun arkeolojik sit alanlarıyla ilgili ilke kararlarının geçerli olduğuna,

2863 sayılı yasanın 17. maddesi gereği bu alana her ölçekteki plan uygulamasının durdurulmasına, I. Derece Arkeolojik Sit Alanı sınırının, Koruma Yüksek Kurulunun 05.11.1999 tarih ve 658 sayılı ilke kararı gereği "Aynen Korunacak I. Derece Arkeolojik Sit Alanı" olarak imar planına işlenmesine ve ilgili Meclis kararıyla birlikte Kurulumuza iletilmesine, ayrıca koruma amaçlı imar planının da hazırlatılarak Kurulumuza sunulmasına,

Sit Alanında tamamen ya da kısmen kalan taşınmazların ilgili Kadastro Müdürlüğüne Kurul Müdürlüğüne bildirilmesine, bu işlem sonrasında taşınmazların tapu kayıtlarına tamamen ya da kısmen kaldığına dair ilgili şerhlerin konulmasının sağlanmasına,

Can ve mal güvenliğinin sağlanması, kaçak kazıların önlenmesi amacıyla gerekli güvenlik önlemlerinin ilgili kurumlar ve mahalli kolluk kuvvetlerinde alınmasına karar verildi.

**BAŞKAN**  
Prof.Dr. Osman ERAVŞAR  
İMZA

**Üye**  
Mesut BAYAT  
İMZA

**Üye**  
Belgin ŞAHİN  
İMZA

**Üye**  
Demre Bld. Tem.  
(BULUNMADI)

**ASLI GİBİDİR**  
  
**Üye**  
İlhan KAYMAZ  
İMZA

**Üye**  
Bekir Cenap ALTIPARMAK  
(BULUNMADI)

**Üye**  
Nilüfer SEZGİN  
Demre Müze Md.  
İMZA

**BAŞKAN YARDIMCISI**  
Prof.Dr. H.Sabri ALANYALI  
İMZA

**Üye**  
İbrahim ÖNER  
İMZA

**Üye**  
Serkan ÖZDEMİR  
Ant.Büyükşehir Bld.Tem.  
İMZA

**Üye**  
Nadir SARIKAYA  
Orman Bölge Md.Tem.  
İMZA



CTB (ANTALYA KÜLTÜR  
YARLIKLARINI KORUMA BÖLGE  
MÜDÜRLÜĞÜ)  
Ticaret Sicil Sayısı: 1568071  
3.08.2022 14:51:54 tarihinde  
Yusun DİKBAS teslim almıştır

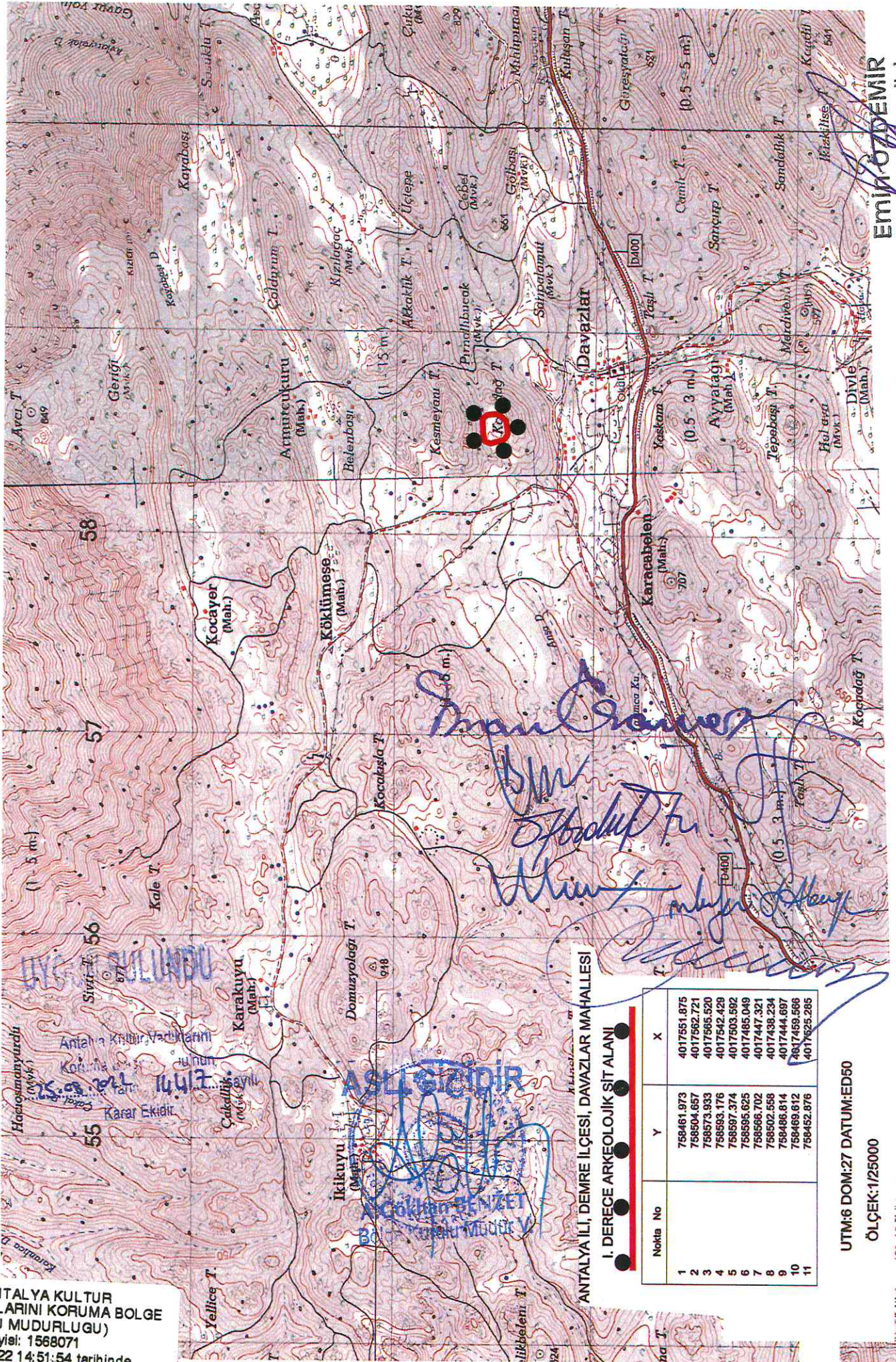

Emir ÖZDEMİR  
Harita Mühendisi

*Emir Özdemir*  
*Yusun Dikbas*  
*Yusun Dikbas*

ANTALYA İLİ, DEMRE İLÇESİ, DAVAZLAR MAHALLESİ

I. DERECE ARKEOLOJİK SİT ALANI

Nokta No	Y	X
1	758461.973	4017551.875
2	758504.657	4017562.721
3	758573.933	4017565.520
4	758593.176	4017542.429
5	758597.374	4017503.992
6	758595.625	4017485.049
7	758502.558	4017447.321
8	758498.814	4017438.234
9	758469.812	4017444.697
10	758469.812	4017459.566
11	758452.876	4017625.285

UTM:6 DOM:27 DATUM:ED50

ÖLÇEK:1/25000

