

AVRUPA KONSEYİ	DOĞAL VE KÜLTÜREL VARLIKLARI KORUMA ENVANTERİ	D.K.V.K.E.	SİT	HARİTA NO:
T Ü R K İ Y E	KÜLTÜR VARLIKLARI VE MÜZELER GENEL MÜDÜRLÜĞÜ			
İLİ:	MERSİN	İLÇESİ: SİLİFKE	MAHALLE KÖY VEYA MEVKİL: KIZILISALI	KADASTRO : PAFTA: ADA: 101-106 Parsel
ADI	KIZILISALI ARKEOLOJİK ALANI			1099-750
GENEL TANIM : Mersin İli, Silifke İlçesi, Kızılısalı Mahallesi Solak Mevkiinde, kuzey-güney yönünde uzanan Kızılısalı Köyü yolunun doğu ve batısında bulunmaktadır. Oldukça çalılık, makilik ve kayalık zemine sahip, mevcutta bulunan 1. Derece Arkeolojik Sit Alanı sınırları dışında kalan alanda ana kayaya oyulmuş mezar (Kamazoryum), antik harman yeri, işlik ve islami mezarların olduğu tespit edilmiş ve öneri sit haritasına işlenmiştir.				
ŞİMDİKİ TEHLİKELER : KAÇAK KAZILAR				
ŞİMDİKİ DURUM :				
SİT POTANSİYELİ : 1. Derece Arkeolojik Sit Alanı			KORUMA DERECESİ: 1. Derece Arkeolojik Sit Alanı	
ŞİMDİKİ KORUMA : Korumasız			HAZIRLAYANLAR : 20.12.2019 Ömer AVCIBAŞI Arkeolog Özgür TOPBAŞ Arkeolog	
ÖNERİLEN KORUMA : Tescillenerek koruma altına alınması.			KONTROL EDEN : Mehmet CAVUS Bölge Koruma Müdürü	
YAYIN DİZİSİ :				
GÖZLEMLER :				
			REVİZYON G.M.E.E.A.Y.K ONAYI: / / 201...	

HARİTALAR, FOTOĞRAFLAR :

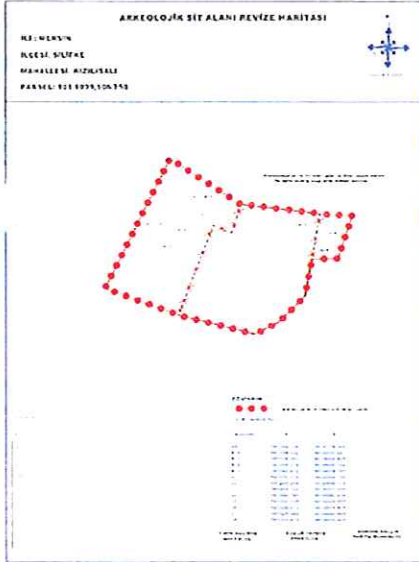

Adana Kültür Varlıklarını Koruma Bölge Kurulu Onayı

Başkan
Başkan Yard.
Üye
Üye
Üye
Üye
Üye
Üye

29.01.2020 gün. 12099 sayılı Karar Ekidir

ARKEOLOJİK SİT ALANI REVİZE HARİTASI

İLİ : MERSİN

İLÇESİ: SİLİFKE

MAHALLESİ: KIZILISALI

PAFTA: P32-A1-90



ÖLÇEK:1/10000

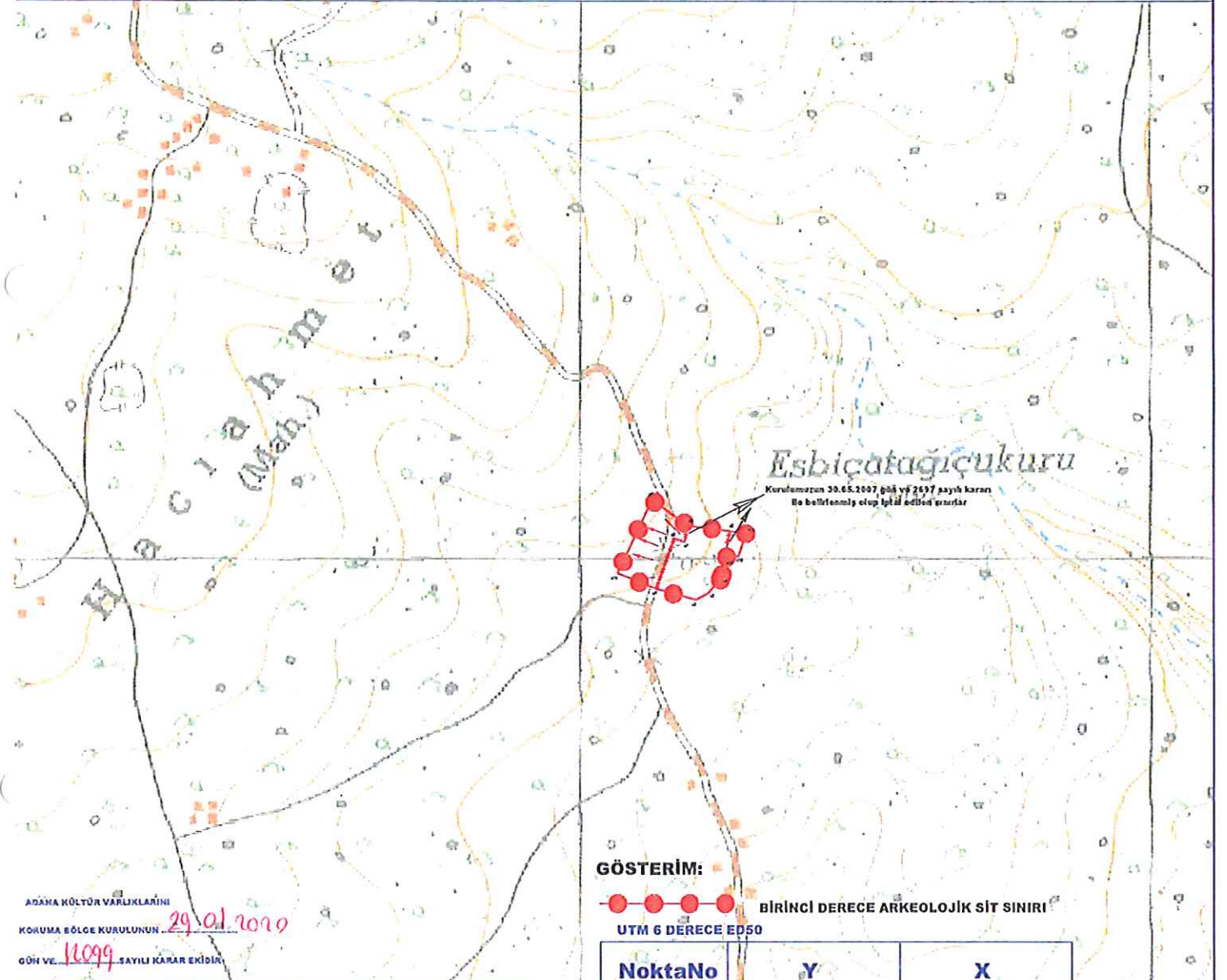

GÖSTERİM:



BİRİNCİ DERECE ARKEOLOJİK SİT SINIRI

UTM 6 DERECE EP50

NoktaNo	Y	X
S9	597125.461	4037103.862
S10	597066.091	4036975.593
S11	597290.572	4037047.466
S12	597277.446	4037005.276
S13	597253.915	4037004.255
s1	597132.906	4036949.310
s2	597202.362	4036930.696
s3	597223.797	4036942.039
s4	597247.866	4036968.984
s5	597261.605	4037049.093
s6	597189.722	4037058.448
s7	597181.801	4037030.453
s8	597164.992	4037037.505

ADANA KÜLTÜR VARLIKLARINI

KORUMA BÖLGE KURULUNUN

29.01.2019

GÜH VE 11099 SAYILI KARAR EKİDİR.

ADANA KÜLTÜR VARLIKLARINI KORUMA
BÖLGE KURULU ONAYI

BAŞKAN

BAŞKAN YRD.

ÜYE

ÜYE

ÜYE

ÜYE

ÜYE

ÜYE

ÜYE

ÜYE

ÖMER AVCIBAŞI
ARKEOLOĞ

ÖZGÜR TOPBAS
ARKEOLOĞ

MERYEM YALÇIN
HARİTA MÜHENDİSİ