

**T.C.**  
**KÜLTÜR VE TURİZM BAKANLIĞI**  
**ANTALYA KÜLTÜR VARLIKLARINI KORUMA BÖLGE KURULU**  
**KARAR**

**Toplantı Tarihi ve No.:**13.06.2022/383  
**Karar Tarihi ve No. :**13.06.2022/14085

**Toplantı Yeri**  
**ANTALYA**

Isparta İli, Sütçüler İlçesi, Çandır Köyü, Çivili Tepe Mevkiinde, ormanlık alanda tespit edilen kültür varlıklarının tesciline ilişkin Antalya Kültür Varlıklarını Koruma Bölge Kurulu Müdürlüğünün 25.04.2022 tarih ve E.2432520 sayılı yazısı, Isparta Çevre, Şehircilik ve İklim Değişikliği İl Müdürlüğünün 06.05.2022 tarih ve E. 3576110 sayılı yazısı, Isparta Orman Bölge Müdürlüğünün 11.05.2022 tarih ve 43967299 sayılı yazısı, Isparta İl Özel İdaresinin 24.05.2022 tarih ve E.19175 sayılı yazısı, Antalya Kültür Varlıklarını Koruma Bölge Kurulu Müdürlüğünün 10.06.2022 tarih ve 1434112 kayıt numaralı uzman raporu okundu, ekleri ve dosyası incelendi, yapılan görüşmeler sonucunda;

Isparta İli, Sütçüler İlçesi, Çandır Köyü, Çivili Tepe Mevkiinde, ormanlık alanda tespit edilen kültür varlıklarının bulunduğu alanın 2863 sayılı Yasanın 3. ve 6. maddeleri kapsamında kaldığı,

Konuya ilişkin aynı yasanın 7. maddesi ile Korunması Gerekli Taşınmaz Kültür Varlıklarının ve Sitlerin Tespit ve Tescili Hakkında Yönetmeliğin 6. maddesi gereği ilgili Kurumların görüşünün Kurul Müdürlüğünce istendiği,

Isparta Çevre, Şehircilik ve İklim Değişikliği İl Müdürlüğü, Isparta İl Özel İdare Müdürlüğü ve Isparta Orman Bölge Müdürlüğünün tescile yönelik olumsuz bir görüşlerinin olmadığını Kurulumuza sunulan bilgi ve belgelerden anlaşıldığına,

Buna göre, söz konusu kültür varlığı kalıntılarının bulunduğu bölgenin I. Derece Arkeolojik Sit Alanı olarak tescil edilmesine, sit sınırının kararımız eki 1/25000 ölçekli haritada gösterildiği şekliyle belirlenmesine, I. Derece Arkeolojik Sit Alanında Koruma Yüksek Kurulunun arkeolojik sit alanlarıyla ilgili ilke kararlarının geçerli olduğuna,

Sit Alanında tamamen ya da kısmen kalan taşınmazların ilgili Kadastro Müdürlüğünce Kurul Müdürlüğüne bildirilmesine, bu işlem sonrasında taşınmazların tapu kayıtlarına tamamen ya da kısmen kaldığına dair ilgili şerhlerin konulmasının sağlanmasına,

2863 sayılı yasanın 17. maddesi gereği bu alanda her ölçekteki plan uygulamasının durdurulmasına, I. Derece Arkeolojik Sit Alanı sınırının 05.11.1999 tarih ve 658 sayılı ilke kararı gereği "Aynen Korunacak I. Derece Arkeolojik Sit Alanı" olarak planlara işlenmesine ve ilgili Meclis kararıyla birlikte Kurulumuza iletilmesine, ayrıca koruma amaçlı imar planının da hazırlatılarak Kurulumuza sunulmasına,

Sit alanında can ve mal güvenliğinin sağlanması, gerekli güvenlik önlemlerinin ilgili kurumlar ve mahalli kolluk kuvvetlerince alınmasına karar verildi.

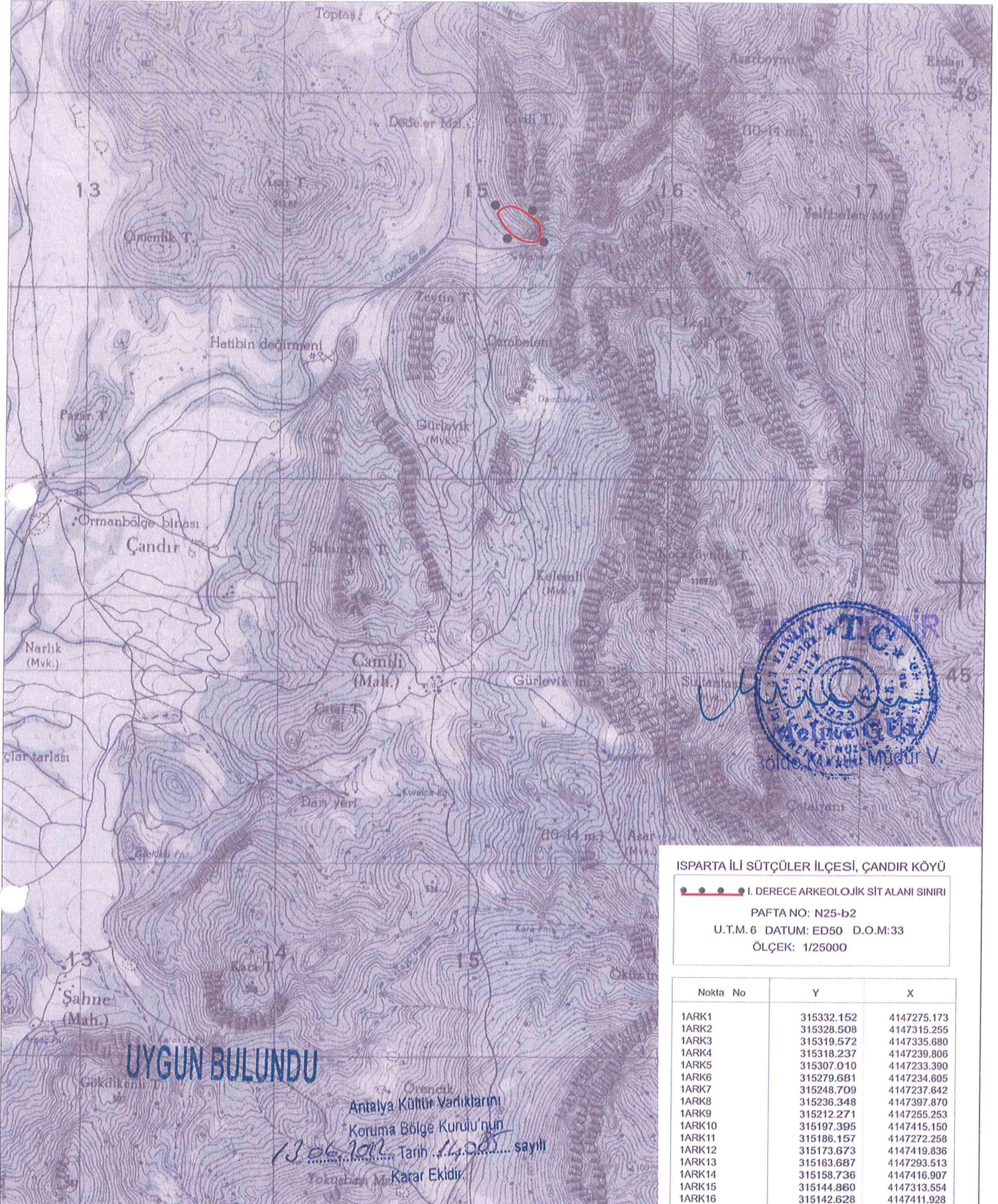

*İnan Çarın*  
*Mustafa*  
*Abdullah*  
*Mehmet*  
*Ali*

*Gökhan NERGİZ*  
Harita Mühendisi