

**T.C.**  
**KÜLTÜR ve TURİZM BAKANLIĞI**  
**KÜTAHYA KÜLTÜR VARLIKLARINI KORUMA BÖLGE KURULU**  
**KARAR**

Toplantı Tarihi ve No : 28.04.2022-380  
Karar Tarihi ve No : 28.04.2022-6729

**64.00/1160**  
Toplantı Yeri  
**KÜTAHYA**

Uşak ili, Merkez ilçesi, Güneli köyü, Hanyeri mevkiinde tapunun 156 ada 8 ve 9 numaralı parsellerinde kayıtlı, özel mülkiyete ait taşınmaz üzerinde tespit edilen Güneli Arkeolojik Yerleşiminin 1. derece arkeolojik sit olarak tescil edilmesi istemine ilişkin, Uşak Valiliği, İl Kültür ve Turizm Müdürlüğünün 26.10.2021 tarih ve E-49969645-165.99-1851891 sayılı yazısı ve eki 25.10.2021 tarihli Raporu ve söz konusu parselde yer alan kültür varlıklarının değerlendirilmesine ilişkin istemin, Kütahya Kültür Varlıklarını Koruma Bölge Kurulu Müdürlüğü uzmanlarınca yapılacak tespit çalışması sonrasında değerlendirilmesinin istendiği Kütahya Kültür Varlıklarını Koruma Bölge Kurulunun 23.12.2021 tarih ve 6543 sayılı Kararı, kurum görüşlerinin bildirilmesinin istendiği, Kütahya Kültür Varlıklarını Koruma Bölge Kurulu Müdürlüğünün 21.01.2022 tarih ve E-38092246-165.02.02-2127335 sayılı yazısı ve eki, istenen kurum görüşlerinin iletildiği; İller Bankası Anonim Şirketi, İzmir Bölge Müdürlüğünün 26.01.2022 tarih ve E-58866400-202.99-3416 sayılı yazısı, Uşak Valiliği, Uşak Çevre, Şehircilik ve İklim Değişikliği İl Müdürlüğünün 04.02.2022 tarih ve E-52720483-250-2866804 sayılı yazısı, Enerji ve Tabii Kaynaklar Bakanlığı, Maden ve Petrol İşleri Genel Müdürlüğünün 03.02.2022 tarih ve E-2022041328 sayılı yazısı ve ekleri, Karayolları Genel Müdürlüğü, 2. Bölge Müdürlüğünün 09.02.2022 tarih ve E-86141515-755.01/723563 sayılı yazısı, Kültür ve Turizm Bakanlığı, Yatırım ve İşletmeler Genel Müdürlüğünün 16.02.2022 tarih ve E-35698499-165.02.02[SİT-64]-2191814 sayılı yazısı, Tarım ve Orman Bakanlığı, Devlet Su İşleri Genel Müdürlüğü, 2. Bölge Müdürlüğünün 23.02.2022 tarih ve E-51091705-622.03-2048749 sayılı yazısı, alana ilişkin kadastro haritasının istenildiği Kütahya Kültür Varlıklarını Koruma Bölge Kurulu Müdürlüğünün 15.03.2022 tarih ve E-38092246-165.02.02-2296145 sayılı yazısı ve eki, alana ilişkin kadastro haritasının iletildiği Uşak Valiliği, Kadastro Müdürlüğünün 20.04.2022 tarih ve E-85297090-170.03.01-4693184 sayılı yazısı ve eki ile Kütahya Kültür Varlıklarını Koruma Bölge Kurulu Müdürlüğü uzmanlarınca hazırlanan Müdürlük evrakına 27.04.2022 tarih ve 1358596 sayı ile kayıtlı rapor okundu, ekleri ve işlem dosyası incelendi, yapılan görüşmeler sonucunda;

Uşak ili, Merkez ilçesi, Güneli köyünde tespit edilen Güneli Arkeolojik Yerleşiminin Uşak Müze Müdürlüğü uzmanlarınca hazırlanan 25.10.2021 tarihli raporu ve Kütahya Kültür Varlıklarını Koruma Bölge Kurulunun 23.12.2021 tarih ve 6543 sayılı Karar doğrultusunda 1. derece arkeolojik sit olarak tescil edilmesine, alana ilişkin hazırlanan sit sınırlarını gösteren 1/25000 ölçekli harita, kadastral harita ve tescil fişinin onaylanmasına; söz konusu alanda Kültür Varlıklarını Koruma Yüksek Kurulunun 05.11.1999 tarih ve 658 sayılı ilke kararının geçerli olduğuna, karar verildi.

AVRUPA KONSEYİ	DOĞAL ve KÜLTÜREL VARLIKLARI KORUMA ENVANTERİ D.K.V.K.E	SİT	ENVANTER NO:
TÜRKİYE	KÜLTÜR VARLIKLARI VE MÜZELER GENEL MÜDÜRLÜĞÜ		HARİTA NO:
İLİ: UŞAK	İLÇESİ: MERKEZ	MAHALLE,KÖY VEYA MEVKİİ: GÜNELİ	KADASTRO: PAFTA: ADA: PARSEL

ADI: Güneli Arkeolojik Yerleşimi

GENEL TANIM: Uşak ili, Merkez ilçesi, Güneli köyünde yer alan Güneli Arkeolojik Yerleşiminin arazi incelemesi gerçekleştirilmiş olup söz konusu incelemeler esnasında; Güneli Arkeolojik Yerleşimi alanında tarlalar bulunmakta olup yerleşim yüzeyinde az miktarda pişmiş toprak tuğla parçaları ile mermer mimari parçalara rastlanmıştır. Sürülmüş tarlada ve doğusunda yer alan tarlada geç dönem seramik parçaları ile tuğla parçalarına rastlanılmıştır.

ŞİMDİKİ TEHLİKELER: İzinsiz kazı ve tarımsal tahribata açıktır.

ŞİMDİKİ DURUM: Tarım arazisi.

SİT POTANSİYELİ: 1. derece arkeolojik sit

KORUMA DERECE: 1. derece

ŞİMDİKİ KORUMA: Koruma mevcut değil

HAZIRLAYANLAR: 27.04.2022

  
Oğuzhan PEKŞEN  
Arkeolog

  
Ela ALTUN  
Arkeolog

ÖNERİLEN KORUMA: Kolluk Kuvvetleri

KONTROL EDEN:

  
Mehmet Ali KARAKAYA  
Müdür V.

KURUL KARARLARI NO:

YAYIN DİZİSİ:

REVİZYON:

GÖZLEMLER

KURUL ONAYI:

HARİTALAR, FOTOĞRAFLAR:

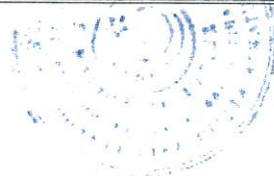
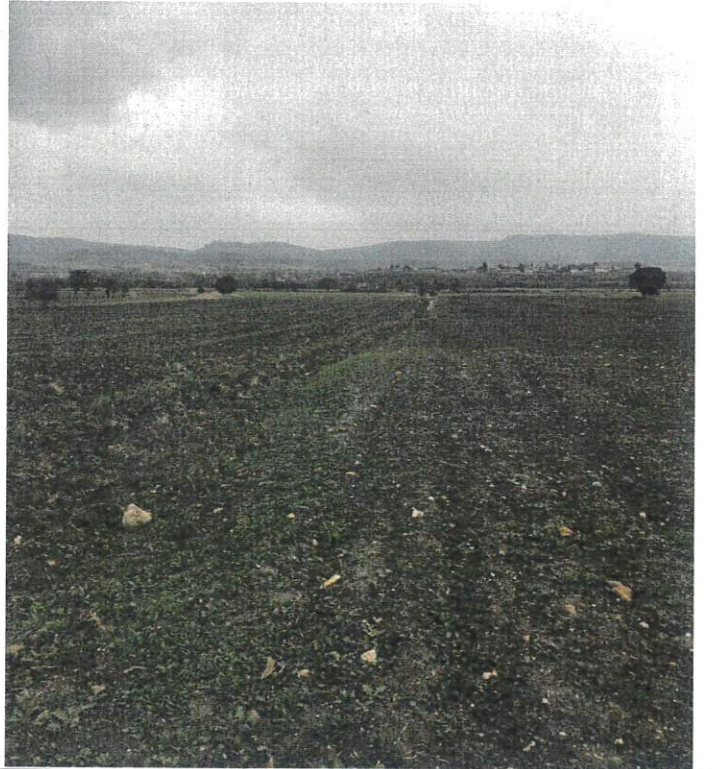
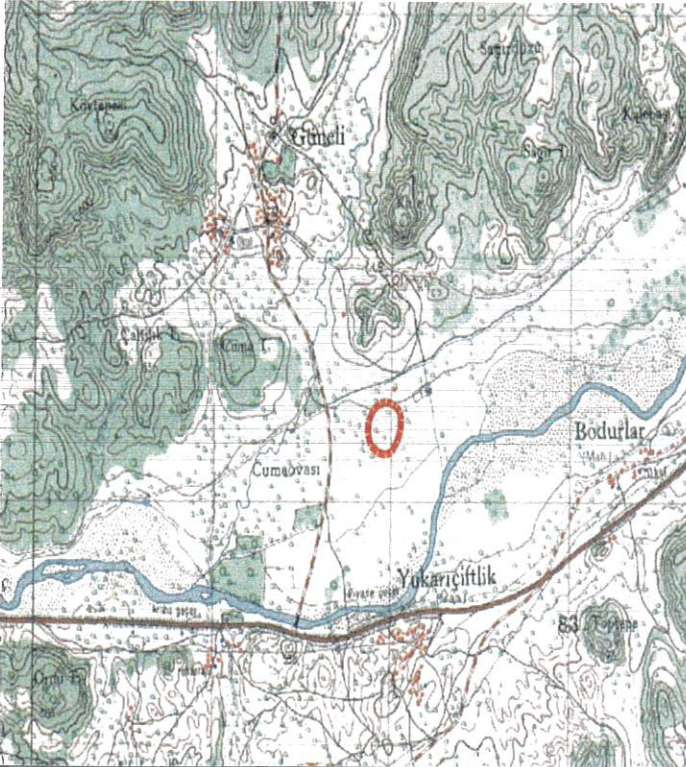

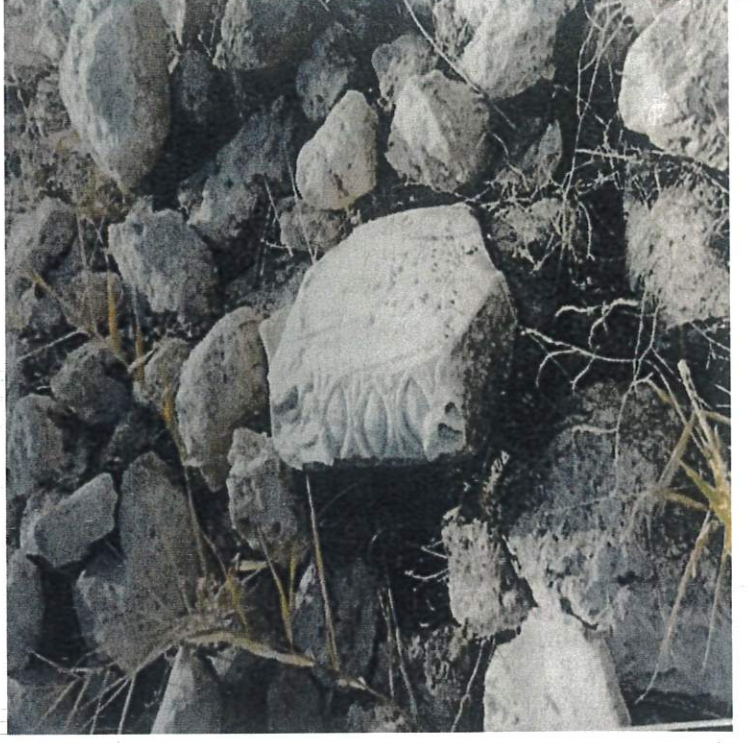

T.C  
KÜLTÜR VE TURİZM BAKANLIĞI  
Kütahya Kültür Varlıklarını  
Koruma Bölge Kurulu Müdürlüğü

KÜTAHYA  
KÜLTÜR VARLIKLARINI KORUMA  
BÖLGE KURULU MÜDÜRLÜĞÜ  
28/04/2022 TARİH VE 6729  
SAYILI KARAR EKİDİR.

*Ela*  
Ela ALTUN  
Arkeolog

ASLİ GİBİDİR  
Mehmet Ali KARAKAYA  
Müdür V.

UŞAK İLİ, MERKEZ, GÜNELİ KÖYÜ  
GÜNELİ I.DERECE ARKEOLOJİK YERLEŞİMİ

1/25000

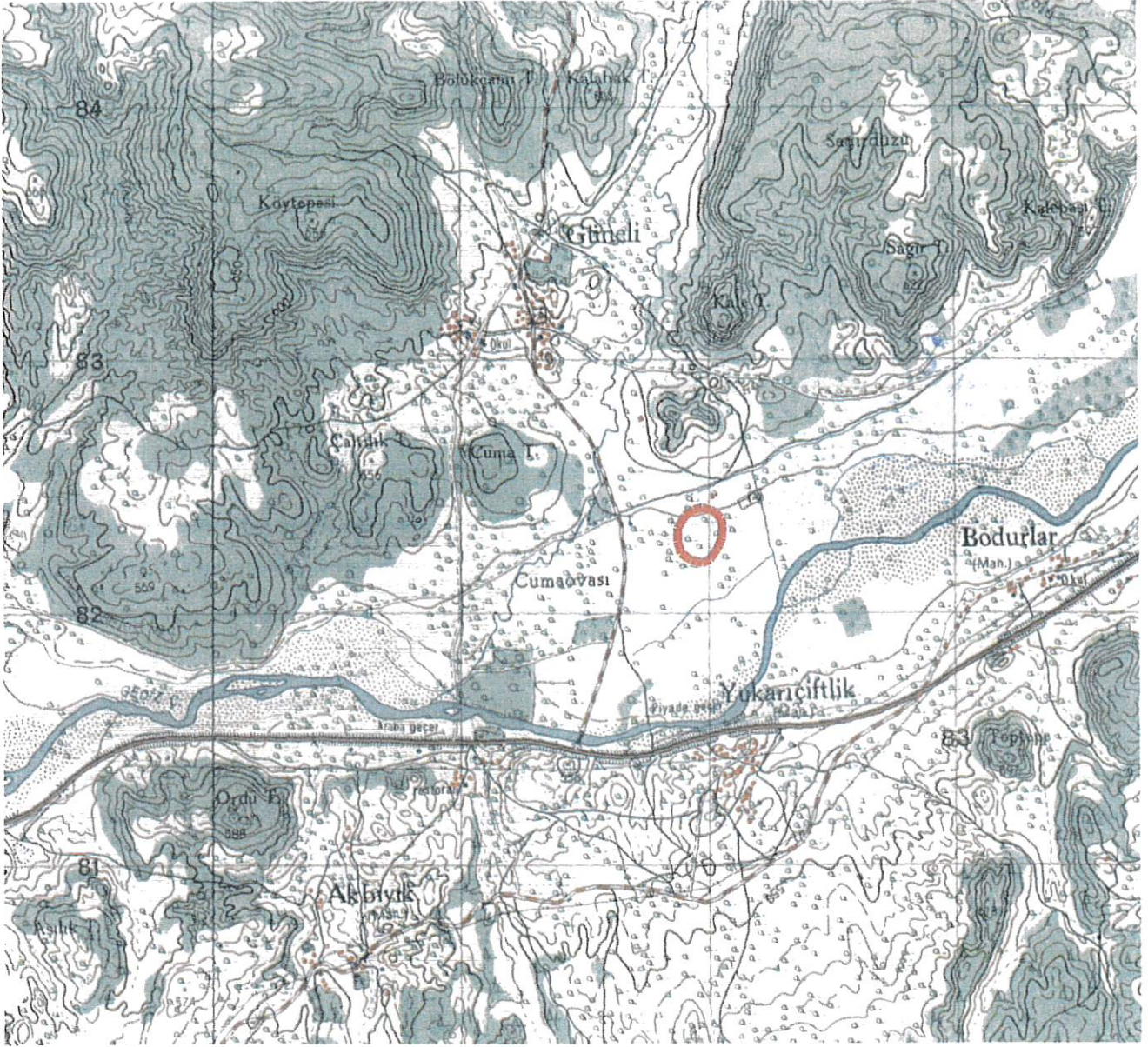

Pafta Adı: K22-D1

:Öneri Arkeolojik Sit

Alan:31033.00 m<sup>2</sup>

UTM 6 derecelik dilime esas Avrupa 1950 (ED-50)  
datumu koordinat değerleri

Nokta No	Y	X
1	681979.000	4282412.000
2	682014.000	4282403.000
3	682036.000	4282392.000
4	682056.000	4282371.000
5	682064.000	4282338.000
6	682060.000	4282293.000
7	682041.000	4282248.000
8	682011.000	4282208.000
9	681979.000	4282195.000
10	681933.000	4282205.000
11	681893.000	4282232.000
12	681878.000	4282279.000
13	681879.000	4282331.000
14	681909.000	4282381.000
15	681945.000	4282405.000

UTM 3 derecelik dilime esas Avrupa 1950 (ED-50)  
datumu koordinat değerleri

Nokta No	Y	X
1	420951.864	4282440.207
2	420986.553	4282430.066
3	421008.183	4282418.351
4	421027.486	4282396.707
5	421034.403	4282363.460
6	421028.932	4282318.612
7	421008.469	4282274.255
8	420977.174	4282235.255
9	420944.763	4282223.308
10	420899.112	4282234.809
11	420860.014	4282263.105
12	420846.559	4282310.574
13	420849.260	4282362.517
14	420880.882	4282411.512
15	420917.650	4282434.323

T.C.  
KÜLTÜR ve TURİZM BAKANLIĞI  
Kütahya Kültür Varlıklarını Koruma  
Bölge Kurulu Müdürlüğü

KÜTAHYA  
KÜLTÜR VARLIKLARINI KORUMA  
BÖLGE KURULU MÜDÜRLÜĞÜ  
28.04.2022 TARİH VE... 6729  
SAYILI KARAR EKİDİR.

ASLI GİBİDİR

*Ela*  
Ela ALTUN  
Arkeolog

  
Mehmet Ali KARAKAYA  
Koruma Bölge Kurulu  
Müdür V.

UŞAK İLİ, MERKEZ, GÜNELİ KÖYÜ  
GÜNELİ I. DERECE ARKEOLOJİK YERLEŞİMİ

Pafta Adı: K22-D1

Öneri Arkeolojik Sit

Alan: 31033.00 m<sup>2</sup>

UTM 3 derecelik dilime esas Avrupa 1950 (ED-50)  
datumu koordinat değerleri

Nokta No	Y	X
1	420951.864	4282440.207
2	420986.553	4282430.066
3	421008.183	4282418.351
4	421027.486	4282396.707
5	421034.403	4282363.460
6	421028.932	4282318.612
7	421008.469	4282274.255
8	420977.174	4282235.255
9	420944.763	4282223.308
10	420899.112	4282234.809
11	420860.014	4282263.105
12	420846.559	4282310.574
13	420849.260	4282362.517
14	420880.882	4282411.512
15	420917.650	4282434.323



T.C.  
KÜLTÜR ve TURİZM BAKANLIĞI  
Kütahya Kültür Varlıklarını Koruma  
Bölge Kurulu Müdürü, O

KÜTAHYA  
KÜLTÜR VARLIKLARINI KORUMA  
BÖLGE KURULU MÜDÜRLÜĞÜ  
28.06.2022 TARİH VE... 6729...  
SAYILI KARAR EKİDİR.

ASLI GİBİDİR  
Ela ALTUN  
Arkeolog  
Ali KARAKAYA  
Koruma Bölge Kurulu  
Müdür V.

KÜTAHYA KÜLTÜR VARLIKLARINI KORUMA BÖLGE KURULUNUN 28/04/2022 TARİH VE 6729 SAYILI KARARI İLE TESCİLLENEN 1. DERECE ARKEOLOJİK SİT İÇERİSİNDE KALAN PARSELLERİN LİSTESİ

SIRA NO	İLİ	İLÇESİ	KÖYÜ	PAFTA	ADA	PARSEL	PARSELİN ŞERHİ KONULACAK KISMI
1	Uşak	Merkez	Güneli	K22-d1	156	8	Büyük Bir Kısım
2	Uşak	Merkez	Güneli	K22-d1	156	9	Bir Kısım

T.C.  
KÜLTÜR ve TURİZM BAKANLIĞI  
Kütahya Kültür Varlıklarını Koruma  
Bölge Kurulu Müdürlüğü

KÜTAHYA  
KÜLTÜR VARLIKLARINI KORUMA  
BÖLGE KURULU MÜDÜRLÜĞÜ  
28.04.2022 TARİH VE 6729  
SAYILI KARAR EKİDİR.

Edik  
Elia ALTUN  
Arkeolog

31 GİRİDİR  
T.C.  
KÜLTÜR ve TURİZM BAKANLIĞI  
KÜLTÜR VARLIKLARINI KORUMA  
BÖLGE KURULU MÜDÜRLÜĞÜ  
İsmet Ahi KARAKAYA  
Koruma Bölge Kurulu  
Müdür V.