

**T.C.**  
**KÜLTÜR ve TURİZM BAKANLIĞI**  
**KÜTAHYA KÜLTÜR VARLIKLARINI KORUMA BÖLGE KURULU**  
**KARAR**

Toplantı Tarihi ve No : 26.05.2022-382  
Karar Tarihi ve No : 26.05.2022-6760

**43.01/965**  
Toplantı Yeri  
**KÜTAHYA**

Kütahya ili, Altıntaş ilçesi, Pınarcık köyünde 2983 (188/9) parsel numaralı 1.235,00 m<sup>2</sup> yüzölçümlü, tarla vasıflı, mülkiyeti Hazineye ait taşınmazın satış talebinin değerlendirilmesi istemine ilişkin Altıntaş Kaymakamlığı, Milli Emlak Servis Şefliğinin 31.08.2020 tarih ve 6371683-756.02-E.18163 sayılı yazısı ve eki ve söz konusu taşınmaz üzerinde yapılan yerinde inceleme ile yüzeyde yoğun olarak tespit edilen kültür varlıklarının Koruma Kurulunda değerlendirileceğinin bildirildiği Kütahya Kültür Varlıklarını Koruma Bölge Kurulu Müdürlüğünün 11.03.2022 tarih ve 1267112 sayılı Uzman Raporu ile söz konusu taşınmaz üzerinde tespit edilen kültür varlıklarının Koruma Kurulunda değerlendirilinceye kadar taşınmaz üzerinde herhangi bir inşai ve fiziki müdahalenin yapılmaması gerektiğinin belirtildiği Kütahya Kültür Varlıklarını Koruma Bölge Kurulu Müdürlüğünün 18.03.2022 tarih ve E-38092246-170-2308976 sayılı yazısı, kurum görüşlerinin bildirilmesinin istendiği, Kütahya Kültür Varlıklarını Koruma Bölge Kurulu Müdürlüğünün 28.03.2022 tarih ve E-38092246-165.02.02-2322038 sayılı yazısı ve eki istenen kurum görüşlerinin iletildiği; Enerji ve Tabii Kaynaklar Bakanlığı, Maden ve Petrol İşleri Genel Müdürlüğünün 04.04.2022 tarih ve E-48909307-101.29.00.00-2022103327 sayılı yazısı ve eki, Kütahya Valiliği, Çevre, Şehircilik ve İklim Değişikliği İl Müdürlüğünün 04.04.2022 tarih ve E-28164726-250-3346060 sayılı yazısı, Karayolları Genel Müdürlüğü, 14. Bölge Müdürlüğünün 05.04.2022 tarih ve E-84113134-755.01/781041 sayılı yazısı, Kültür ve Turizm Bakanlığı, Yatırım ve İşletmeler Genel Müdürlüğünün 06.04.2022 tarih ve E-35698499-165.02.02[SİT-43]-2357722 sayılı yazısı, Kütahya İl Özel İdaresi, İmar ve Kentsel İyileştirme Müdürlüğünün 13.04.2022 tarih ve E-35867791-754-23358 sayılı yazısı, alana ilişkin kadastr haritasının istenildiği Kütahya Kültür Varlıklarını Koruma Bölge Kurulu Müdürlüğünün 28.03.2022 tarih ve E-38092246-165.02.02-2322038 sayılı yazısı ve ekleri, alana ilişkin kadastr haritasının iletildiği Kütahya Valiliği, Kadastr Müdürlüğünün 05.04.2022 tarih ve E-65820641-170.03.01-4578640 sayılı yazısı ve ekleri ile Kütahya Kültür Varlıklarını Koruma Bölge Kurulu Müdürlüğü uzmanlarınca hazırlanan Müdürlük evrakına 23.05.2022 tarih ve 1394462 sayı ile kayıtlı rapor okundu, ekleri ve işlem dosyası incelendi, yapılan görüşmeler sonucunda;

Kütahya ili, Altıntaş ilçesi, Pınarcık köyü sınırlarında tespit edilen Pınarcık Arkeolojik Düz Yerleşiminin Kütahya Kültür Varlıklarını Koruma Bölge Kurulu Müdürlüğü uzmanlarınca hazırlanan 11.03.2022 tarihli raporu doğrultusunda 1. derece arkeolojik sit olarak tescil edilmesine, alana ilişkin hazırlanan sit sınırlarını gösteren 1/25000 ölçekli harita, kadastral harita ve tescil fişinin onaylanmasına; söz konusu alanda Kültür Varlıklarını Koruma Yüksek Kurulunun 05.11.1999 tarih ve 658 sayılı ilke kararının geçerli olduğuna, karar verildi.

AVRUPA KONSEYİ	DOĞAL ve KÜLTÜREL VARLIKLARI KORUMA ENVANTERİ D.K.V.K.E	SİT	ENVANTER NO:
TÜRKİYE	KÜLTÜR VARLIKLARI VE MÜZELER GENEL MÜDÜRLÜĞÜ		HARİTA NO:
İLİ: KÜTAHYA	İLÇESİ: ALTINTAŞ	MAHALLE,KÖY VEYA MEVKİİ: PINARCIK	KADASTRO: PAFTA: ADA: PARSEL

ADI: Pınarcık Arkeolojik Yerleşimi

**GENEL TANIM:** Kütahya ili, Altıntaş ilçesi, Pınarcık sınırlarında yer alan Pınarcık Arkeolojik Yerleşiminin arazi incelemesi gerçekleştirilmiş olup söz konusu incelemeler esnasında; Yerinde yapılan inceleme sonucunda; istem konusu taşınmaz ile köy yerleşim yeri arası mesafenin yakın olduğu görülmüş olup yüzeyde oldukça yoğun miktarda 2863 Sayılı Yasa Kapsamına giren küçük buluntu kültür varlığı tespit edilmiştir. Bahse konu parsel ile köy yerleşim yeri arasından dere geçmekte olup dere kenarında mermer malzemeden yapıldığı düşünülen işlenmiş mimari bloklar yer almaktadır. Ayrıca köy yerleşim yeri içinde de az miktar da olsa mimari bloklara rastlanmıştır. Yüzeyde tespit edilen kültür buluntuların çoğunlukla sosyal hayata konu olan pişmiş toprak seramik olduğu tespit edildiği için alanın Arkeolojik Yerleşim olduğu kanaatine varılmıştır.

**ŞİMDİKİ TEHLİKELER:** İzinsiz kazı ve tarımsal tahribata açıktır.

**ŞİMDİKİ DURUM:** Tarım arazisi.

**SİT POTANSİYELİ:** 1. derece arkeolojik sit

**KORUMA DERESESİ:** 1. derece

**ŞİMDİKİ KORUMA:** Koruma mevcut değil

**HAZIRLAYANLAR:** 16.05.2022

  
Enes APA

Harita Mühendisi

  
Ela ALTUN  
Arkeolog

**ÖNERİLEN KORUMA:** Kolluk Kuvvetleri

**KONTROL EDEN:**

  
Mehmet Ali KARAKAYA  
Müdür V.

**KURUL KARARLARI NO:**

**YAYIN DİZİSİ:**

**REVİZYON:**

**GÖZLEMLER**

**KURUL ONAYI:**

**HARİTALAR, FOTOĞRAFLAR:**

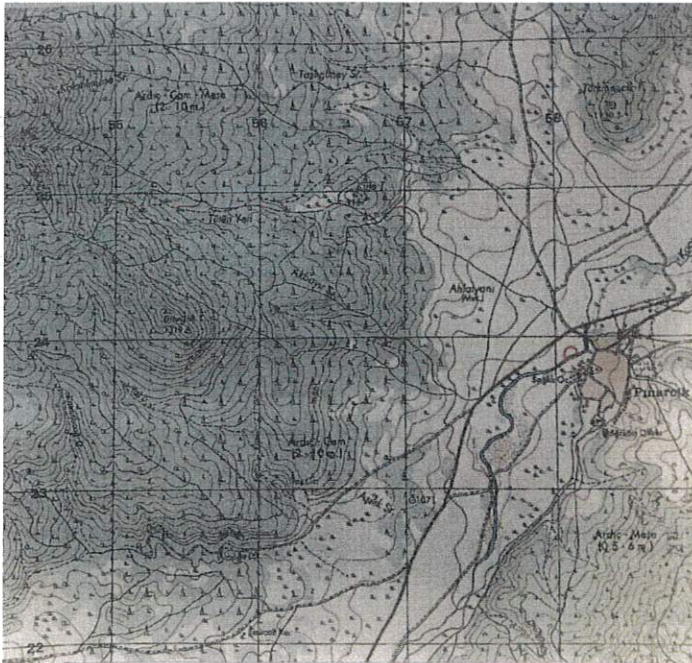

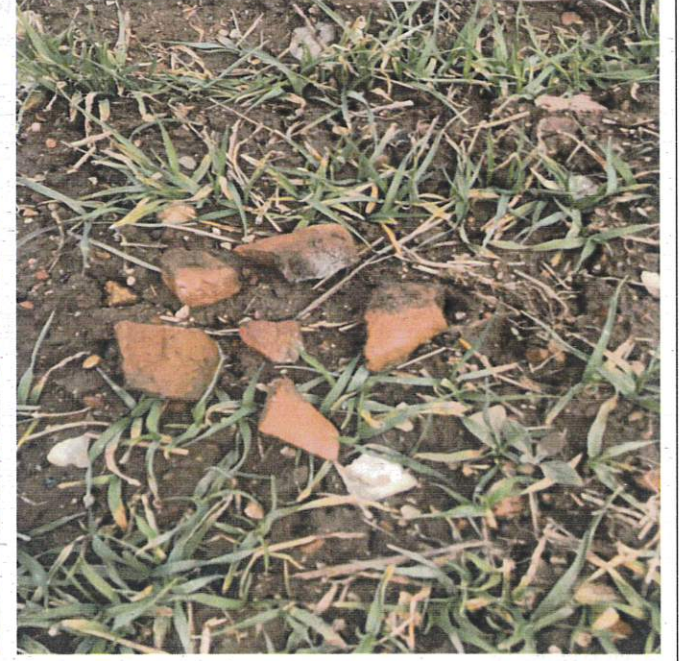

T.C  
KÜLTÜR VE TURİZM BAKANLIĞI  
Kütahya Kültür Varlıklarını  
Koruma Bölge Kurulu Müdürlüğü

KÜTAHYA  
KÜLTÜR VARLIKLARINI KORUMA  
BÖLGE KURULU MÜDÜRLÜĞÜ  
26/05/2022 TARİH VE 6760  
SAYILI KARAR EKİDİR.

  
Ela ALTUN  
Arkeolog



KÜTAHYA,ALTINTAŞ İLÇESİ,PINARCIK KÖYÜ  
PINARCIK I.DERECE ARKEOLOJİK YERLEŞİM YERİ  
I.DERECE ARKEOLOJİK SİT

K  
1/25000

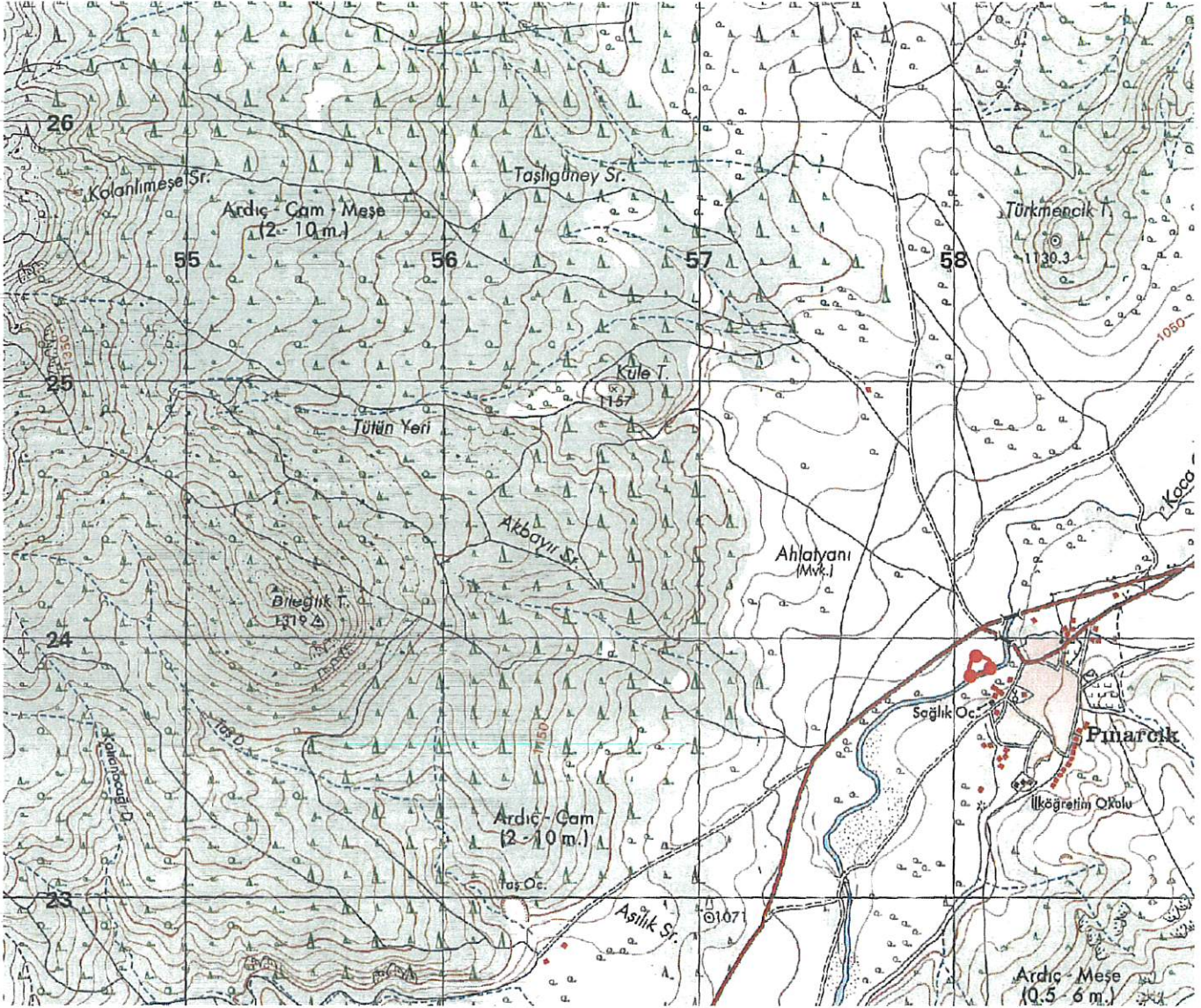

●●●●● :I.Derece Arkeolojik Sit  
Pafta Adı: J23-c3  
Alan:4593.00 m<sup>2</sup>

UTM 3 derecelik dilime esas Avrupa 1950 (ED-50)  
datumu koordinat değerleri

UTM 6 derecelik dilime esas Avrupa 1950 (ED-50)  
datumu koordinat değerleri

Nokta No	Y	X
1	498378.034	4321429.545
2	498388.058	4321430.215
3	498402.812	4321422.727
4	498411.672	4321418.434
5	498417.435	4321411.243
6	498421.069	4321400.122
7	498419.806	4321392.162
8	498410.287	4321376.474
9	498398.035	4321368.878
10	498371.829	4321362.742
11	498361.740	4321360.074
12	498344.559	4321354.640
13	498340.562	4321354.772
14	498336.698	4321358.900
15	498335.897	4321364.927
16	498336.161	4321372.920
17	498337.555	4321384.875
18	498339.916	4321395.799
19	498346.438	4321411.585
20	498353.728	4321420.346
21	498362.950	4321427.043

Nokta No	Y	X
1	758096.000	4323931.000
2	758106.000	4323932.000
3	758121.000	4323925.000
4	758130.000	4323921.000
5	758136.000	4323914.000
6	758140.000	4323903.000
7	758139.000	4323895.000
8	758130.000	4323879.000
9	758118.000	4323871.000
10	758092.000	4323864.000
11	758082.000	4323861.000
12	758065.000	4323855.000
13	758061.000	4323855.000
14	758057.000	4323859.000
15	758056.000	4323865.000
16	758056.000	4323873.000
17	758057.000	4323885.000
18	758059.000	4323896.000
19	758065.000	4323912.000
20	758072.000	4323921.000
21	758081.000	4323928.000

T.C  
KÜLTÜR VE TURİZM BAKANLIĞI  
Kütahya Kültür Varlıklarını  
Koruma Bölge Kurulu Müdürlüğü

KÜTAHYA  
KÜLTÜR VARLIKLARINI KORUMA  
BÖLGE KURULU MÜDÜRLÜĞÜ  
26/05/2022 TARİH VE 6760  
SAYILI KARAR EKİDİR

Ela ALTUN  
Arkeolog



KÜTAHYA,ALTINTAŞ İLÇESİ, PINARCIK KÖYÜ  
PINARCIK I.DERECE ARKEOLOJİK YERLEŞİMİ  
I.DERECE ARKEOLOJİK SİT

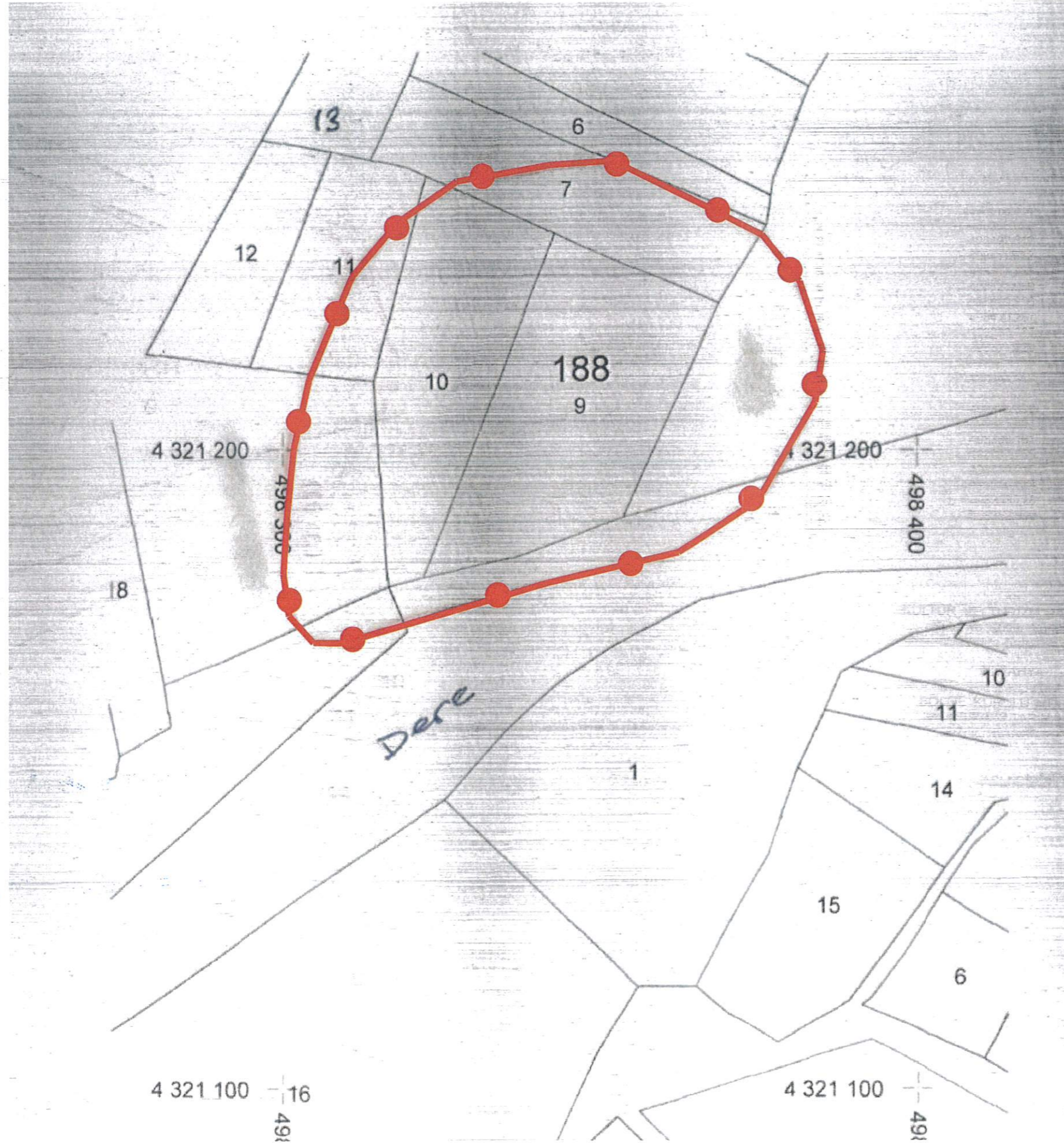

— :I.Derece Arkeolojik Sit

Alan:4593.00 m<sup>2</sup>

UTM 3 derecelik dilime esas Avrupa 1950 (ED-50)  
datumu koordinat değerleri

Nokta No	Y	X
1	498378.034	4321429.545
2	498388.058	4321430.215
3	498402.812	4321422.727
4	498411.672	4321418.434
5	498417.435	4321411.243
6	498421.069	4321400.122
7	498419.806	4321392.162
8	498410.287	4321376.474
9	498398.035	4321368.878
10	498371.829	4321362.742
11	498361.740	4321360.074
12	498344.559	4321354.640
13	498340.562	4321354.772
14	498336.698	4321358.900
15	498335.897	4321364.927
16	498336.161	4321372.920
17	498337.555	4321384.875
18	498339.916	4321395.799
19	498346.438	4321411.585
20	498353.728	4321420.346
21	498362.950	4321427.043

T.C  
KÜLTÜR VE TURİZM BAKANLIĞI  
Kütahya Kültür Varlıklarını  
Koruma Bölge Kurulu Müdürlüğü

KÜTAHYA  
KÜLTÜR VARLIKLARINI KORUMA  
BÖLGE KURULU MÜDÜRLÜĞÜ  
**26/05/2022 TARİH VE 6760**  
SAYILI KARAR EKİDİR

Ela ALTUN  
Arkeolog



**KÜTAHYA KÜLTÜR VARLIKLARINI KORUMA BÖLGE KURULU'NUN 26/05/2022 TARİH VE 6760 SAYILI KARARI İLE SİT DERECE Sİ BELİRLENEN I.(BİRİNCİ) DERECE ARKEOLOJİK SİT İÇERİSİNDE KALAN PARSELLERİN LİSTESİ**

SIRA NO	İLİ	İLÇESİ	KÖYÜ	PAFTA	ADA	PARSEL	PARSELİN ŞERH KONULACAK KISMI
1	Kütahya	Altıntaş	Pımarcık	-	188	7	Büyük Bir Kısım
2	Kütahya	Altıntaş	Pımarcık	-	188	8	Bir Kısım
3	Kütahya	Altıntaş	Pımarcık	-	188	9	Tamamı
4	Kütahya	Altıntaş	Pımarcık	-	188	10	Büyük Bir Kısım
5	Kütahya	Altıntaş	Pımarcık	-	188	11	Bir Kısım
6	Kütahya	Altıntaş	Pımarcık	-	188	17	Bir Kısım
7	Kütahya	Altıntaş	Pımarcık	-	188	36	Bir Kısım

T.C.  
KÜLTÜR VE TURİZM BAKANLIĞI  
Kütahya Kültür Varlıklarını  
Koruma Bölge Kurulu Müdürlüğü

KÜTAHYA  
KÜLTÜR VARLIKLARINI KORUMA  
BÖLGE KURULU MÜDÜRLÜĞÜ  
26.5.2022 TARİH VE 6760  
SAYILI KARAR EKİDİR

  
Ela ALTUN  
Arkeolog

