

T.C.
KÜLTÜR ve TURİZM BAKANLIĞI
KÜTAHYA KÜLTÜR VARLIKLARINI KORUMA BÖLGE KURULU
KARAR

Toplantı Tarihi ve No : 26.05.2022-382
Karar Tarihi ve No : 26.05.2022-6762

43.01/1055
Toplantı Yeri
KÜTAHYA

Kütahya ili, Altıntaş ilçesi, Yeni mahalle, 240 ada 189 numaralı parselde kayıtlı, özel mülkiyete ait taşınmaz üzerinde tespit edilen kültür varlıklarının değerlendirilmesinin istemine ilişkin Kütahya Valiliği, İl Kültür ve Turizm Müdürlüğü'nün 17.12.2021 tarih ve E-93226932-156.01.99-2017887 sayılı yazısı ve eki 16.12.2021 tarihli Raporu ve söz konusu taşınmaz üzerinde çiftlik faaliyetinin yapılmasında sakınca olup olmadığı hususunun Kütahya Kültür Varlıklarını Koruma Kurulu Müdürlüğü tarafından değerlendirilmesinin istendiği Sayın Çetin ALTINDAĞ'ın 18.01.2022 tarihli başvurusu ile söz konusu kültür varlıklarının Kütahya Kültür Varlıklarını Koruma Bölge Kurulu Müdürlüğü uzmanlarınca yapılacak tespit çalışması sonrasında değerlendirilmesinin istendiği Kütahya Kültür Varlıklarını Koruma Bölge Kurulunun 24.02.2022 tarih ve 6624 sayılı Kararı, kurum görüşlerinin bildirilmesinin istendiği, Kütahya Kültür Varlıklarını Koruma Bölge Kurulu Müdürlüğü'nün 22.03.2022 tarih ve E-38092246-165.02.02-2321440 sayılı yazısı ve eki, istenen kurum görüşlerinin iletildiği; Karayolları Genel Müdürlüğü, 14. Bölge Müdürlüğü'nün 25.03.2022 tarih ve E-84113134-755.01/771416 sayılı yazısı, Kütahya Valiliği, Çevre, Şehircilik ve İklim Değişikliği İl Müdürlüğü, Milli Emlak Müdürlüğü'nün 25.03.2022 tarih ve E-64574416-400-3275474 sayılı yazısı, Altıntaş Belediye Başkanlığı, Fen İşleri Müdürlüğü'nün 29.03.2022 tarih ve e-78533388-753.02.02-156/345 sayılı yazısı, Enerji ve Tabii Kaynaklar Bakanlığı, Maden ve Petrol İşleri Genel Müdürlüğü'nün 30.03.2022 tarih ve E-48909307-101.29.00.00-2022098520 sayılı yazısı ve eki, Tarım ve Orman Bakanlığı, Doğa Koruma ve Milli Parklar Genel Müdürlüğü'nün 01.04.2022 tarih ve E-22802673-271[271.06]-5068473 sayılı yazısı, Kütahya Valiliği, Çevre, Şehircilik ve İklim Değişikliği İl Müdürlüğü'nün 01.04.2022 tarih ve E-28164726-250-3287510 sayılı yazısı, Kültür ve Turizm Bakanlığı, Yatırım ve İşletmeler Genel Müdürlüğü'nün 06.04.2022 tarih ve E-35698499-165.02.02-2355193 sayılı yazısı, alana ilişkin kadastro haritasının istenildiği Kütahya Kültür Varlıklarını Koruma Bölge Kurulu Müdürlüğü'nün 28.03.2022 tarih ve E-38092246-165.02.02-2322314 sayılı yazısı ve ekleri, alana ilişkin kadastro haritasının iletildiği Kütahya Valiliği, Kadaastro Müdürlüğü'nün 19.04.2022 tarih ve E-65820641-170.03.01-4765613 sayılı yazısı ve ekleri ile Kütahya Kültür Varlıklarını Koruma Bölge Kurulu Müdürlüğü uzmanlarınca hazırlanan Müdürlük evrakına 25.05.2022 tarih ve 1402096 sayı ile kayıtlı rapor okundu, ekleri ve işlem dosyası incelendi, yapılan görüşmeler sonucunda;

Kütahya ili, Altıntaş ilçesi, Yeni mahalle sınırlarında tespit edilen Yeni mahalle Nekropolünün Kütahya Müze Müdürlüğü uzmanlarınca hazırlanan 16.12.2021 tarihli raporu ve Kütahya Kültür Varlıklarını Koruma Bölge Kurulunun 24.02.2022 tarih ve 6624 sayılı Kararı doğrultusunda 1. derece arkeolojik sit olarak tescil edilmesine, alana ilişkin hazırlanan sit sınırlarını gösteren 1/25000 ölçekli harita, kadastral harita ve tescil fişinin onaylanmasına; söz konusu alanda Kültür Varlıklarını Koruma Yüksek Kurulunun 05.11.1999 tarih ve 658 sayılı ilke kararının geçerli olduğuna, istem konusu taşınmaz üzerinde talep edilen çiftlik faaliyetinin Kültür Varlıklarını Koruma Yüksek Kurulunun 05.11.1999 tarih ve 658 sayılı ilke kararı kapsamında uygun olmadığına, karar verildi.

AVRUPA KONSEYİ	DOĞAL ve KÜLTÜREL VARLIKLARI KORUMA ENVANTERİ D.K.V.K.E	SİT	ENVANTER NO:
TÜRKİYE	KÜLTÜR VARLIKLARI VE MÜZELER GENEL MÜDÜRLÜĞÜ		HARİTA NO:
İLİ: KÜTAHYA	İLÇESİ: ALTINTAŞ	MAHALLE, KÖY VEYA MEVKİİ: YENİ MAHALLE	KADASTRO: PAFTA: ADA: PARSEL

ADI: Yeni mahalle Nekropolü

GENEL TANIM: *Kütahya ili, Altıntaş ilçesi, Yeni mahalle sınırlarında yer alan Yeni mahalle Nekropolünün arazi incelemesi gerçekleştirilmiş olup söz konusu incelemeler esnasında; Yeni mahalle Nekropol alanında bir adet mermer ve Roma dönemine ait olduğu düşünülen mezar steli bulunmuş olup söz konusu mezar steli kırık parçalarıyla birlikte Müze Müdürlüğü uzmanlarınca yapılan kazı çalışması ile yerinden kaldırılarak Aizanoi Ören Yeri deposu envanterine alınmıştır. Yapılan kazı çalışmaları sırasında herhangi bir buluntuya rastlanmadığı Müze Müdürlüğü uzman Raporunda belirtilmiştir. Müdürlüğümüz uzmanlarınca yapılan yerinde inceleme ile yüzeyde az sayıda ve niteliksiz küçük buluntuya rastlanmıştır. Bu buluntuların çoğunlukla pişmiş toprak kiremit ve kapama taşları olması ve yüzeyde tespit edilen mezar steli doğrultusunda alanın Nekropol olduğu kanaatine varılmıştır.*

ŞİMDİKİ TEHLİKELER: İzinsiz kazı ve tarımsal tahribata açıktır.

ŞİMDİKİ DURUM: Tarım arazisi.

SİT POTANSİYELİ: 1. derece arkeolojik sit

KORUMA DEREJESİ: 1. derece

ŞİMDİKİ KORUMA: Koruma mevcut değil

HAZIRLAYANLAR: 16.05.2022

Cem PALA
Arkeolog

Ela ALTUN
Arkeolog

ÖNERİLEN KORUMA: Kolluk Kuvvetleri

KONTROL EDEN:

Mehmet Ali KARAKAYA
Müdür V.

KURUL KARARLARI NO:

YAYIN DİZİSİ:

REVİZYON:

GÖZLEMLER

KURUL ONAYI:

HARİTALAR, FOTOĞRAFLAR:

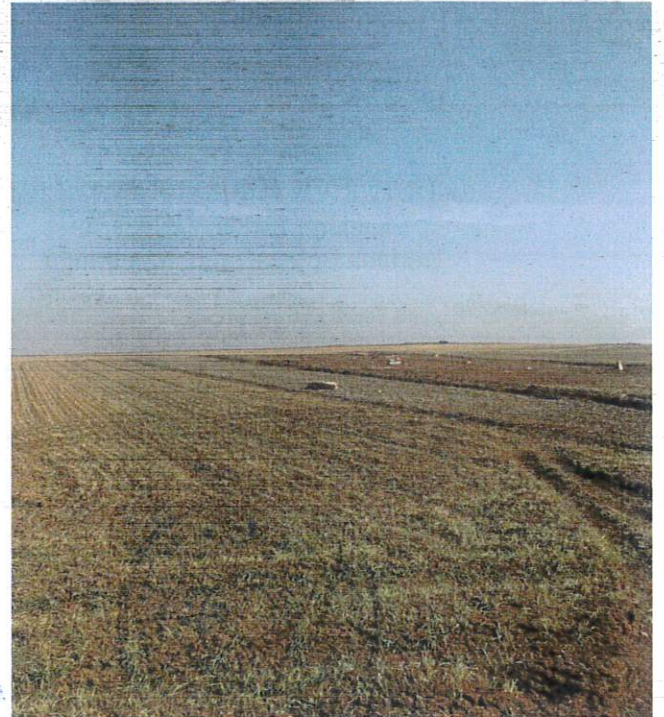
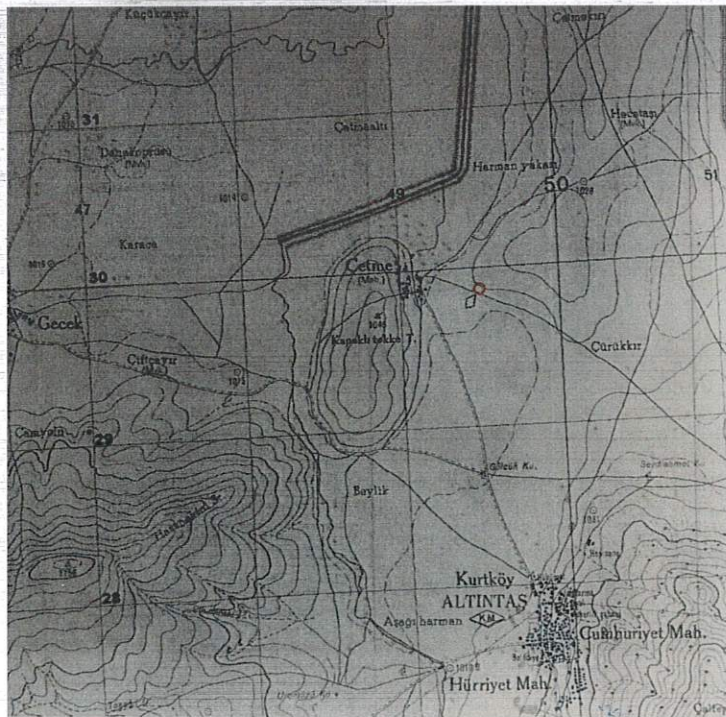

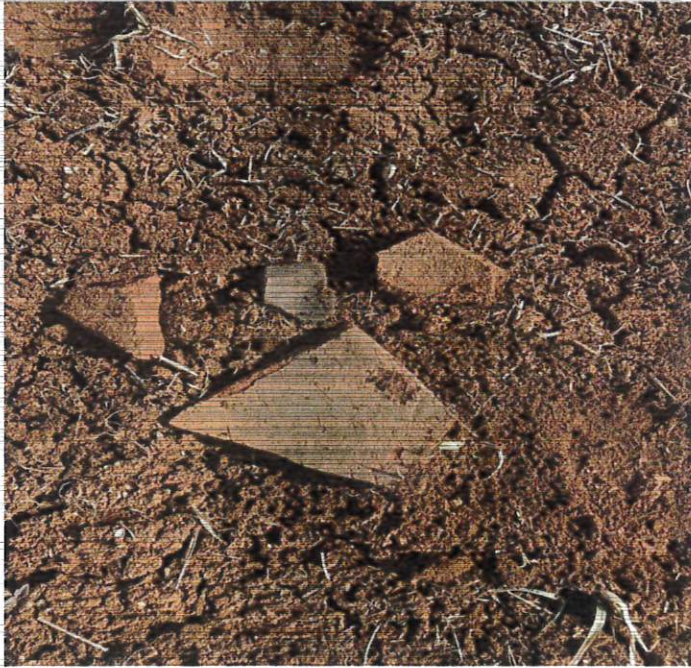
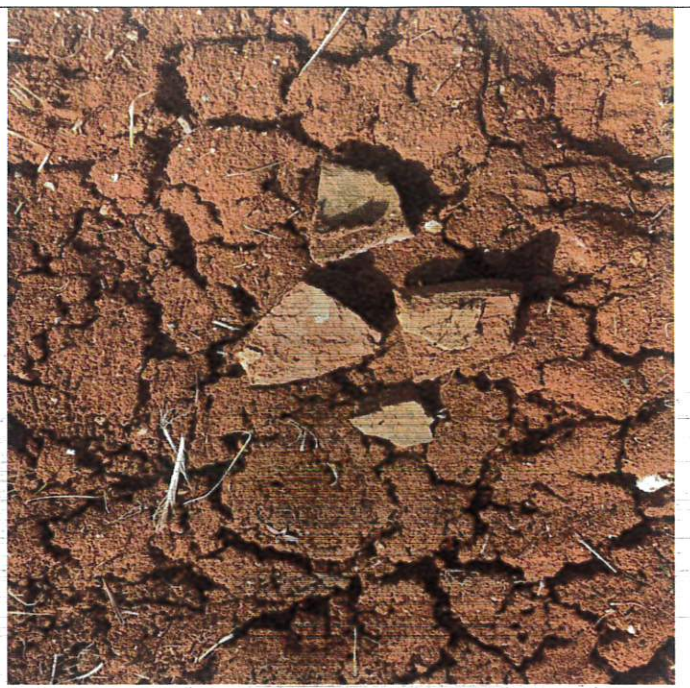

T.C
KÜLTÜR VE TURİZM BAKANLIĞI
Kütahya Kültür Varlıklarını
Koruma Bölge Kurulu Müdürlüğü

KÜTAHYA
KÜLTÜR VARLIKLARINI KORUMA
BÖLGE KURULU MÜDÜRLÜĞÜ
26/05/2022 TARİH VE 6762
SAYILI KARAR EKİDİR.

Ela
Ela ALTUN
Arkeolog



Mehmet Ali KARAKAYA
Müdür V.

KÜTAHYA, ALTINTAŞ İLÇESİ, YENİ MAHALLE
YENİ MAHALLE NEKROPOLÜ
I.DERECE ARKEOLOJİK SİT

K
A

1/25000

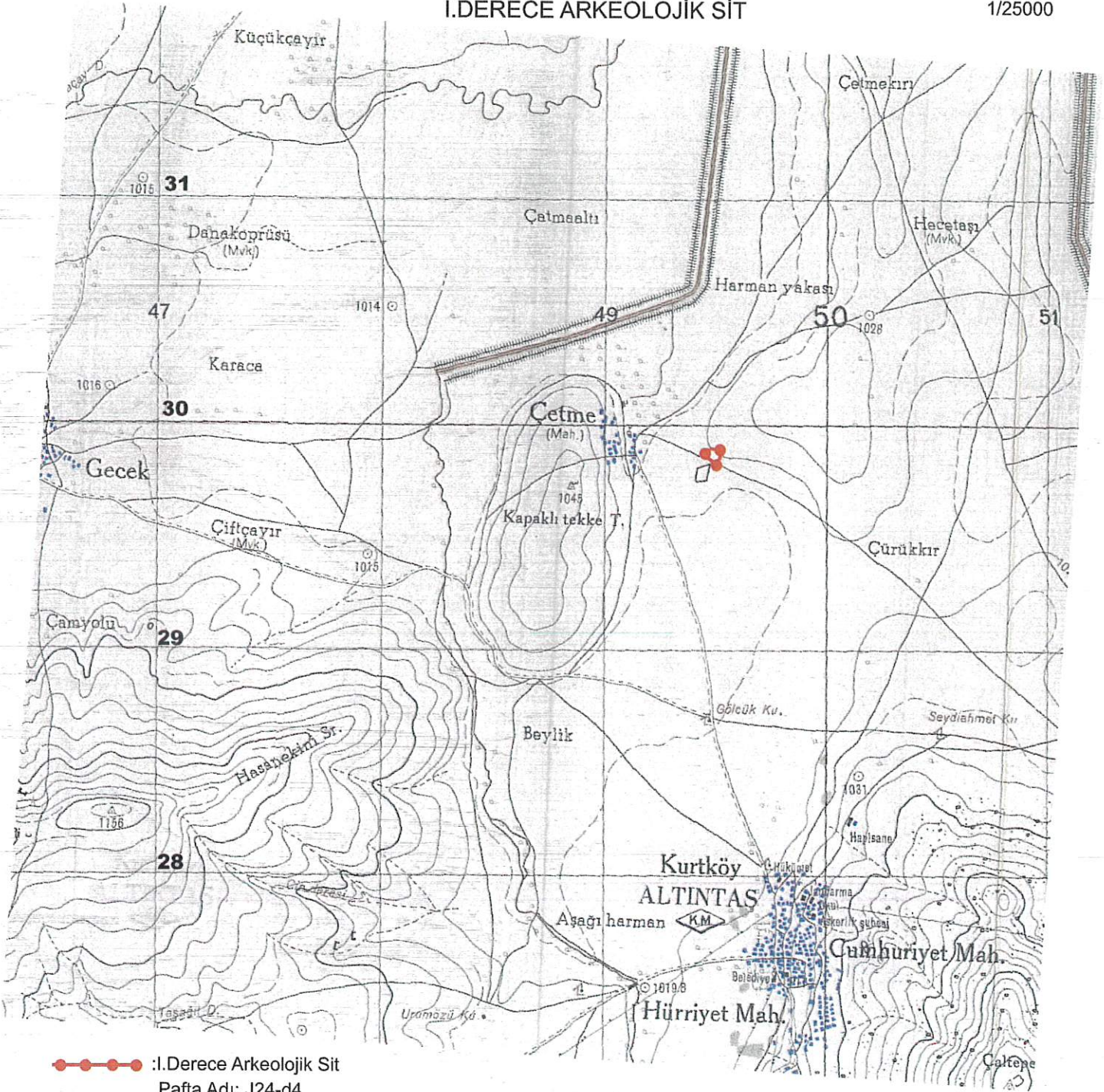

●●●●● :I.Derece Arkeolojik Sit
Pafta Adı: J24-d4
Alan:2811.00 m²

UTM 3 derecelik dilime esas Avrupa 1950 (ED-50)
datumu koordinat değerleri

Nokta No	Y	X
1	509003.295	4327632.153
2	509015.416	4327628.553
3	509029.634	4327622.021
4	509033.894	4327614.161
5	509035.124	4327607.200
6	509028.857	4327584.989
7	509019.163	4327575.667
8	509007.240	4327573.273
9	508986.895	4327583.603
10	508974.576	4327593.198
11	508972.215	4327604.121
12	508973.817	4327616.176
13	508979.482	4327626.365
14	508983.346	4327630.494
15	508992.272	4327632.789

UTM 6 derecelik dilime esas Avrupa 1950 (ED-50)
datumu koordinat değerleri

Nokta No	Y	X
1	249489.000	4329889.000
2	249501.000	4329885.000
3	249515.000	4329878.000
4	249519.000	4329870.000
5	249520.000	4329863.000
6	249513.000	4329841.000
7	249503.000	4329832.000
8	249491.000	4329830.000
9	249471.000	4329841.000
10	249459.000	4329851.000
11	249457.000	4329862.000
12	249459.000	4329874.000
13	249465.000	4329884.000
14	249469.000	4329888.000
15	249478.000	4329890.000

T.C
KÜLTÜR VE TURİZM BAKANLIĞI
Kütahya Kültür Varlıklarını
Koruma Bölge Kurulu Müdürlüğü

KÜTAHYA
KÜLTÜR VARLIKLARINI KORUMA
BÖLGE KURULU MÜDÜRLÜĞÜ
26 / 05 / 2022 TARİH VE 6762
SAYILI KARAR EKİDİR.



Ela ALTUN
Arkeolog

KÜTAHYA, ALTINTAŞ İLÇESİ, YENİ MAHALLE
YENİ MAHALLE NEKROPOLÜ
I.DERECE ARKEOLOJİK SİT

:I.Derece Arkeolojik Sit
Alan:3244.00 m²

UTM 3 derecelik dilime esas Avrupa 1950 (ED-50)
datumu koordinat değerleri

Nokta No	Y	X
1	509003.295	4327632.153
2	509015.416	4327628.553
3	509029.634	4327622.021
4	509033.894	4327614.161
5	509035.124	4327607.200
6	509028.857	4327584.989
7	509019.163	4327575.667
8	509007.240	4327573.273
9	508986.895	4327583.603
10	508974.576	4327593.198
11	508972.215	4327604.121
12	508973.817	4327616.176
13	508979.482	4327626.365
14	508983.346	4327630.494
15	508992.272	4327632.789

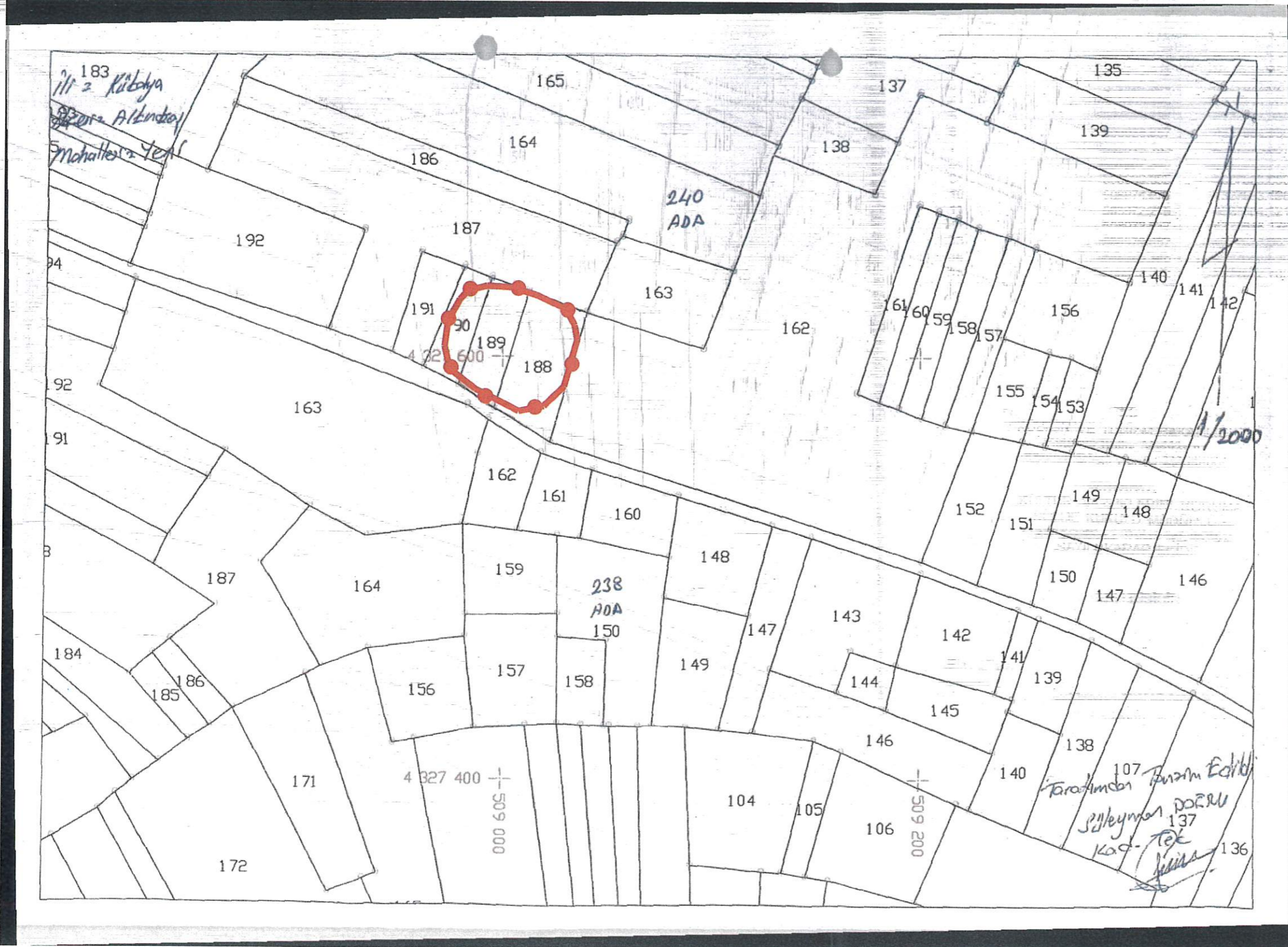

T.C
KÜLTÜR VE TURİZM BAKANLIĞI
Kütahya Kültür Varlıklarını
Koruma Bölge Kurulu Müdürlüğü

KÜTAHYA
KÜLTÜR VARLIKLARINI KORUMA
BÖLGE KURULU MÜDÜRLÜĞÜ
26/05/2022 TARİH VE 6762
SAYILI KARAR EKİDİR

E.A.
Ela ALTUN
Arkeolog



KÜTAHYA KÜLTÜR VARLIKLARINI KORUMA BÖLGE KURULU'NUN 26/05/2022 TARİH VE 6762 SAYILI KARARI İLE I.(BİRİNCİ) DERECE ARKEOLOJİK SİT İÇERİSİNDE KALAN PARSELLERİN LİSTESİ

SIRA NO	İLİ	İLÇESİ	MAH.	PAFTA	ADA	PARSEL	PARSELİN ŞERH KONULACAK KISMI
1	Kütahya	Altıntaş	Yeni	-	240	188	Büyük Bir Kısım
2	Kütahya	Altıntaş	Yeni	-	240	189	Büyük Bir Kısım
3	Kütahya	Altıntaş	Yeni	-	240	190	Bir Kısım

T.C.
KÜLTÜR VE TURİZM BAKANLIĞI
Kütahya Kültür Varlıklarını
Koruma Bölge Kurulu Müdürlüğü

KÜTAHYA
KÜLTÜR VARLIKLARINI KORUMA
BÖLGE KURULU MÜDÜRLÜĞÜ
26.5.2022 TARİH VE 6762
SAYILI KARAR EKİDİR

Ela ALTUN
Arkeolog

