





T.C.
KÜLTÜR ve TURİZM BAKANLIĞI
KÜTAHYA KÜLTÜR VARLIKLARINI KORUMA BÖLGE KURULU
KARAR

Toplantı Tarihi ve No : 29.07.2022- 388
Karar Tarihi ve No : 29.07.2022- 6882

43.06/115
Toplantı Yeri
KÜTAHYA

Kütahya ili, Tavşanlı ilçesi, Ada Mahallesi sınırları içerisinde yer alan Bursa Kültür ve Tabiat Varlıklarını Koruma Kurulunun 03.04.1990 tarih ve 1064 kararı ile 1. Derece Arkeolojik Sit alanı olarak tescil edilen ve Kütahya Kültür Varlıklarını Koruma Bölge Kurulunun 12.11.2018 tarih ve 4943 sayılı kararı ile sit sınırları revize edilerek 1. ve 3. Derece arkeolojik sit olarak tescil edilen Tavşanlı Höyüğün sit sınırlarının sayısallaştırılmasına ilişkin; Tavşanlı Höyük Kazı Başkanlığının 30.09.2021 tarihli başvurusu, Kütahya Kültür Varlıklarını Koruma Bölge Kurulu Müdürlüğünün 26.01.2022 tarih ve E-38092246-165-2142925 sayılı yazısı, Tavşanlı Höyük Kazı Başkanlığının 18.02.2022 tarihli başvurusu, Kütahya Kültür Varlıklarını Koruma Bölge Müdürlüğü uzmanlarınca hazırlanan 02.06.2022 tarihli rapor, kurum görüşlerinin iletilmesinin istenildiği Kütahya Kültür Varlıklarını Koruma Bölge Kurulu Müdürlüğünün 02.06.2022 tarih ve E-38092246-165.02.02-2567395 sayılı yazısı ve eki, alana ilişkin kadastro haritasının istenildiği Kütahya Kültür Varlıklarını Koruma Bölge Kurulu Müdürlüğünün 02.06.2022 tarih ve E-38092246-165.02.02-2567542 sayılı yazısı ve eki, Kütahya Valiliği Çevre, Şehircilik ve İklim Değişikliği İl Müdürlüğünün 06.06.2022 tarih ve 3842882 sayılı yazısı ve eki, Karayolları Genel Müdürlüğü, 14. Bölge Müdürlüğünün 10.06.2022 tarih ve 845085 sayılı yazısı, Tavşanlı Belediye Başkanlığı, İmar ve Şehircilik Müdürlüğünün 15.06.2022 tarih ve E-21574849-622.03-417/2100 sayılı yazısı, Doğa Koruma ve Milli Parklar Genel Müdürlüğünün 16.06.2022 tarih ve 5851756 sayılı yazısı, Devlet Su İşleri 3. Bölge Müdürlüğünün 17.06.2022 tarih ve 2399036 sayılı yazısı, Maden ve Petrol İşleri Genel Müdürlüğünün 17.06.2022 tarih ve 2022177866 sayılı yazısı, Kültür ve Turizm Bakanlığı Yatırım ve İşletmeler Genel Müdürlüğünün 21.06.2022 tarih ve 2614619 sayılı yazısı, İller Bankası Anonim Şirketi, Planlama ve Koordinasyon Daire Başkanlığının 14.06.2022 tarih ve E-15868109-609-22540 sayılı yazısı ile Kütahya Valiliği, Kadastro Müdürlüğünün 19.07.2022 tarih ve 5616526 sayılı yazısı ve eki ile Kütahya Kültür Varlıklarını Koruma Bölge Kurulu Müdürlüğü uzmanlarınca hazırlanan Müdürlük evrakına 27.07.2022 tarih ve 1525265 sayılı ile kayıtlı rapor okundu, ekleri ve işlem dosyası incelendi, yapılan görüşmeler sonucunda;

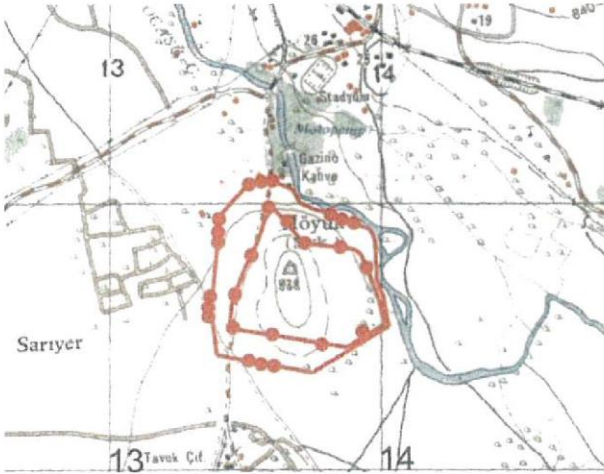
Kütahya ili, Tavşanlı ilçesi, Ada Mahallesi sınırları içerisinde yer alan, Bursa Kültür ve Tabiat Varlıklarını Koruma Kurulunun 03.04.1990 tarih ve 1064 sayılı kararı ile 1. Derece Arkeolojik Sit olarak tescil edilen ve Kütahya Kültür Varlıklarını Koruma Bölge Kurulunun 12.11.2018 tarih ve 4943 sayılı kararı ile sit sınırları revize edilerek 1. Ve 3. Derece arkeolojik sit olarak tescil edilen Tavşanlı Höyüğün sit sınırlarının sayısallaştırma işlemine yönelik Kütahya Kültür Varlıklarını Koruma Bölge Kurulu Müdürlüğü uzmanlarınca yapılan çalışma sonucunda hazırlanan Tavşanlı Höyük 1. ve 3. Derece Arkeolojik Sit sınırlarını yeniden düzenleyen öneri 1/25000 ölçekli sit haritası, kadastro paftası, şerh konulacak parseller listesi ve tescil fişinin onaylanmasının uygun olduğuna ve söz konusu alanda Kültür Varlıklarını Koruma Yüksek Kurulu'nun 05.11.1999 tarih ve 658 sayılı ilke kararının geçerli olduğuna, karar verildi.

AVRUPA KONSEYİ	DOĞAL ve KÜLTÜREL VARLIKLARI KORUMA ENVANTERİ D.K.V.K.E	SİT	ENVANTER NO:
TÜRKİYE	KÜLTÜR VARLIKLARI VE MÜZELER GENEL MÜDÜRLÜĞÜ		HARİTA NO:
İli: Kütahya	İLÇESİ: Tavşanlı	MAHALLE,KÖY VEYA MEVKİİ:	KADASTRO: PAFTA: ADA: PARSEL:
ADI: Tavşanlı Höyük			
GENEL TANIM: Kütahya ili, Tavşanlı ilçesi sınırları içerisinde kalan Tavşanlı Höyük ilçe merkezinin yaklaşık 700 metre güneyinde, Tavşanlı Ovasında yer almaktadır ve yaklaşık 300x120 metre büyüklüğündedir. Höyüğün doğusundan Orhaneli Çayı geçmektedir. Yerleşim, Höyük üzerinde (yukarı şehir) ve höyüğün doğusundaki düzlükte (aşağı şehir) olmak üzere iki kısımdan oluşmaktadır. Höyük üzerinde yoğun olarak ATÇ dönemi seramik ve tuğla parçaları tespit edilmiştir.			
ŞİMDİKİ TEHLİKELER: Doğal etkiler			
ŞİMDİKİ DURUM:			
SİT POTANSİYELİ: 1 ve 3. Derece Arkeolojik Sit		KORUMA DERECESİ: 1. Derece Arkeolojik Sit	
ŞİMDİKİ KORUMA: 1. Derece Arkeolojik Sit		HAZIRLAYANLAR: 02.06.2022	
		 Cem PALA Arkeolog	
		 Oğuzhan BEKŞEN Arkeolog	
ÖNERİLEN KORUMA: 1 ve 3. Derece Arkeolojik Sit		KONTROL EDEN:	
		 Mehmet Ali KARAKAYA Müdür V.	
		KURUL KARARLARI NO: Bursa Kültür ve Tabiat Varlıklarını Koruma Kurulunun 03.04.1990 tarih ve 1064 sayılı kararı ve Kütahya Kültür Varlıklarını Koruma Bölge Kurulunun 02.11.2018 tarih ve 4943 sayılı kararı	
YAYIN DİZİSİ:		REVİZYON:	
GÖZLEMLER:		KURUL ONAYI:	
HARİTALAR, FOTOĞRAFLAR:			
			



T.C
KÜLTÜR VE TURİZM BAKANLIĞI
Kütahya Kültür Varlıklarını
Koruma Bölge Kurulu Müdürlüğü

KÜTAHYA
KÜLTÜR VARLIKLARINI KORUMA
BÖLGE KURULU MÜDÜRLÜĞÜ
29/07/2022 TARİH VE 6882
SAYILI KARAR EKİDİR.

ASLI GİBİDİR

Burcu ÜREN
Arkeolog

Mehmet Ali KARAKAYA
Müdür V.

KÜTAHYA, TAVŞANLI İLÇESİ, ADA MAHALLESİ

TAVŞANLI HÖYÜK

1.VE 3. DERECE ARKEOLOJİK SİT

Pafta Adı: İ22-C3

●●●●● :1.Derece Arkeolojik Sit

●●●●●●●●● :3.Derece Arkeolojik Sit

1.Derece Sit Alan:186680 m²
3.Derece Sit Alan:352230 m²

1.DERECE SİT KOORDİNATLARI

UTM 3 derecelik dilime esas Avrupa 1950 (ED-50)
datumu koordinat değerleri

Nokta No	Y	X
2	455743.782	4377911.903
3	455851.405	4377779.260
4	455885.215	4377773.130
5	456028.548	4377751.343
6	456043.338	4377744.847
7	456059.893	4377731.290
8	456085.807	4377668.400
9	456122.080	4377556.144
10	456136.902	4377490.623
11	456140.999	4377463.475
12	455997.197	4377381.234
13	455566.897	4377467.614
14	455577.924	4377558.284
15	455617.432	4377663.011
16	455661.436	4377752.582
17	455688.152	4377803.713
18	455711.537	4377874.963

3.DERECE SİT KOORDİNATLARI

UTM 3 derecelik dilime esas Avrupa 1950 (ED-50)
datumu koordinat değerleri

Nokta No	Y	X
19	455652.847	4378004.974
20	455755.942	4378006.537
21	455815.134	4377981.554
22	455842.381	4377928.623
23	455892.579	4377903.939
24	455995.540	4377871.494
25	456044.572	4377841.847
26	456081.146	4377828.622
27	456095.969	4377823.125
28	456108.294	4377802.706
29	456113.456	4377777.523
30	456116.320	4377743.414
31	456115.121	4377707.439
32	456117.951	4377672.330
33	456116.685	4377634.356
34	456124.646	4377603.078
35	456136.803	4377577.662
36	456145.563	4377510.342
37	456154.722	4377455.014
38	455867.087	4377289.533
39	455518.529	4377367.184
40	455501.144	4377535.834
41	455549.183	4377896.384

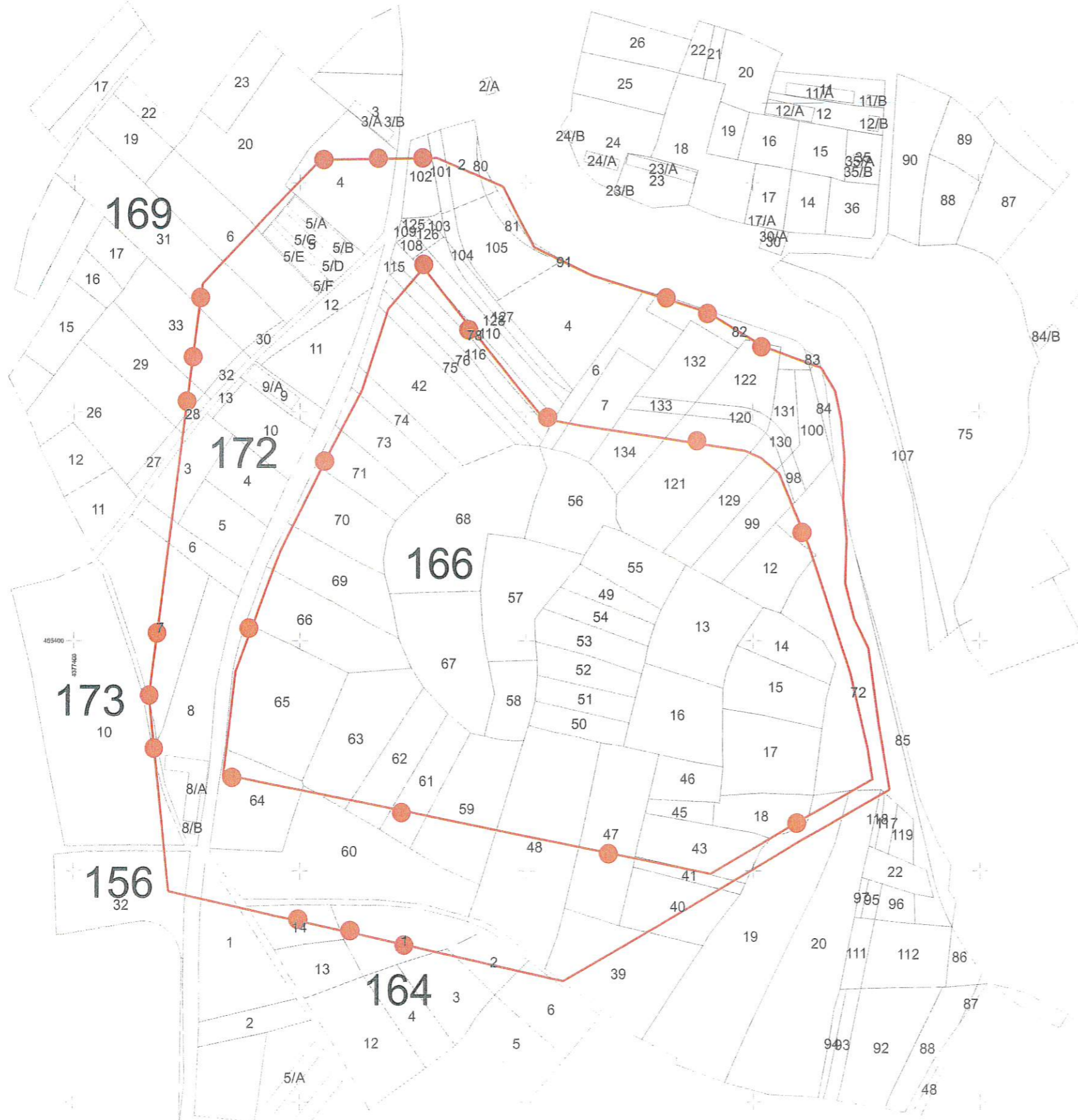

T.C
KÜLTÜR VE TURİZM BAKANLIĞI
Kütahya Kültür Varlıklarını
Koruma Bölge Kurulu Müdürlüğü
KÜTAHYA

KÜLTÜR VARLIKLARINI KORUMA
BÖLGE KURULU MÜDÜRLÜĞÜ
29/07/2022 TARİH VE 6882
SAYILI KARAR EKİDİR

Buru
Burcu ÜREN
Arkeolog

ASLI GİBİDİR
Mehmet Ali KARAKAYA
Müdür V.