

T.C.
KÜLTÜR VE TURİZM BAKANLIĞI
ANTALYA KÜLTÜR VARLIKLARINI KORUMA BÖLGE KURULU
KARAR

Toplantı Tarihi ve No.:12.11.2021/358
Karar Tarihi ve No. :12.11.2021/13055

Toplantı Yeri
ANTALYA

Antalya İli, Kaş İlçesi, Gökçeören Mahallesi, özel mülkiyetteki, 251 ada 13 parselin bulunduğu alanda tespit edilen ve anıt mezar olduğu düşünülen yapı kalıntısının tesciline yönelik Antalya Kültür Varlıklarını Koruma Bölge Kurulu Müdürlüğünün 20.09.2021 tarih ve 1728510 sayılı yazısı, Antalya Büyükşehir Belediyesi İmar ve Şehircilik Dairesi Başkanlığının 23.09.2021 tarih ve E.76730 sayılı yazısı, Kaş Belediye Başkanlığının 21.09.2021 tarih ve E.15662 sayılı yazısı, Antalya Büyükşehir Belediye Başkanlığı Su ve Atıksu İdaresi Genel Müdürlüğü Çevre Koruma ve Kontrol Dairesi Başkanlığının 19.10.2021 tarih ve E.37378 sayılı yazısı, Antalya Kültür Varlıklarını Koruma Bölge Kurulu Müdürlüğünün 09.11.2021 tarih ve 1036689 kayıt numaralı uzman raporu okundu, ekleri ve dosyası incelendi, yapılan görüşmeler sonucunda;

Antalya İli, Kaş İlçesi, Gökçeören Mahallesi, özel mülkiyetteki, 251 ada 13 parselin bulunduğu alanda tespit edilen ve anıt mezar olduğu düşünülen yapı kalıntısının 2863 sayılı Yasanın 3. ve 6. maddeleri kapsamında kaldığı,

Konuya ilişkin aynı yasanın 7. maddesi ile Korunması Gerekli Taşınmaz Kültür Varlıklarının ve Sitlerin Tespit ve Tescili Hakkında Yönetmeliğinin 6. maddesi gereği ilgili Kurum görüşlerinin Kurul Müdürlüğüne istendiği,

Antalya Büyükşehir Belediye Başkanlığı, Antalya Su ve Atıksu İdaresi Dairesi Başkanlığı ve Kaş Belediye Başkanlığının tescile yönelik olumsuz bir görüşünün olmadığı, diğer kurumların görüşlerinin süresi içerisinde iletilmediğinin Kurulumuza sunulan bilgi ve belgelerden anlaşıldığına,

Buna göre, 2863 sayılı yasanın 7. maddesi uyarınca, anıt mezar olduğu düşünülen söz konusu antik dönem yapı kalıntısının Korunması Gerekli Taşınmaz Kültür Varlığı olarak tescil edilmesine, koruma grubunun I. grup, koruma alanının kararımız eki 1/2000 ölçekli paftada gösterildiği şekilde belirlenmesine,

Koruma alanında 2863 sayılı yasanın 8. maddesi uyarınca Kurulumuzdan izinsiz herhangi bir inşai ve fiziki uygulamada bulunulmamasına, can ve mal güvenliğinin sağlanması, kaçak kazıların önlenmesi amacıyla gerekli güvenlik önlemlerinin ilgili kurumlar ve mahalli kolluk kuvvetlerince alınmasına,

Söz konusu yapı ve koruma alanının planlara işlenerek plan hükümleriyle birlikte Kurulumuza iletilmesine karar verildi.

BAŞKAN
Prof.Dr. Osman ERAVŞAR
İMZA



BAŞKAN YARDIMCISI
Prof.Dr. H.Sabri ALANYALI
(BULUNMADI)

Üye
Mesut BAYAT
İMZA

Üye
İlhan KAYMAZ
İMZA

Üye
İbrahim ÖNER
İMZA

Üye
Belgin ŞAHİN
İMZA

Üye
Yaşar PARLAYÜKSEL
Ant.Büyükşehir Bld.Tem.
İMZA

Üye
Faruk AKBUDAK
Kaş Bld. Tem.
(KARŞI OY)

Üye
Nilüfer SEZGİN
Demre Müze Md.
İMZA

Üye

Üye

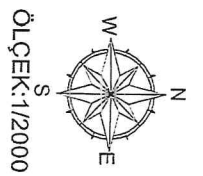

ÖLÇEK: 1/2000

YÜZÜN BULUNDU

12.11.2021

13055

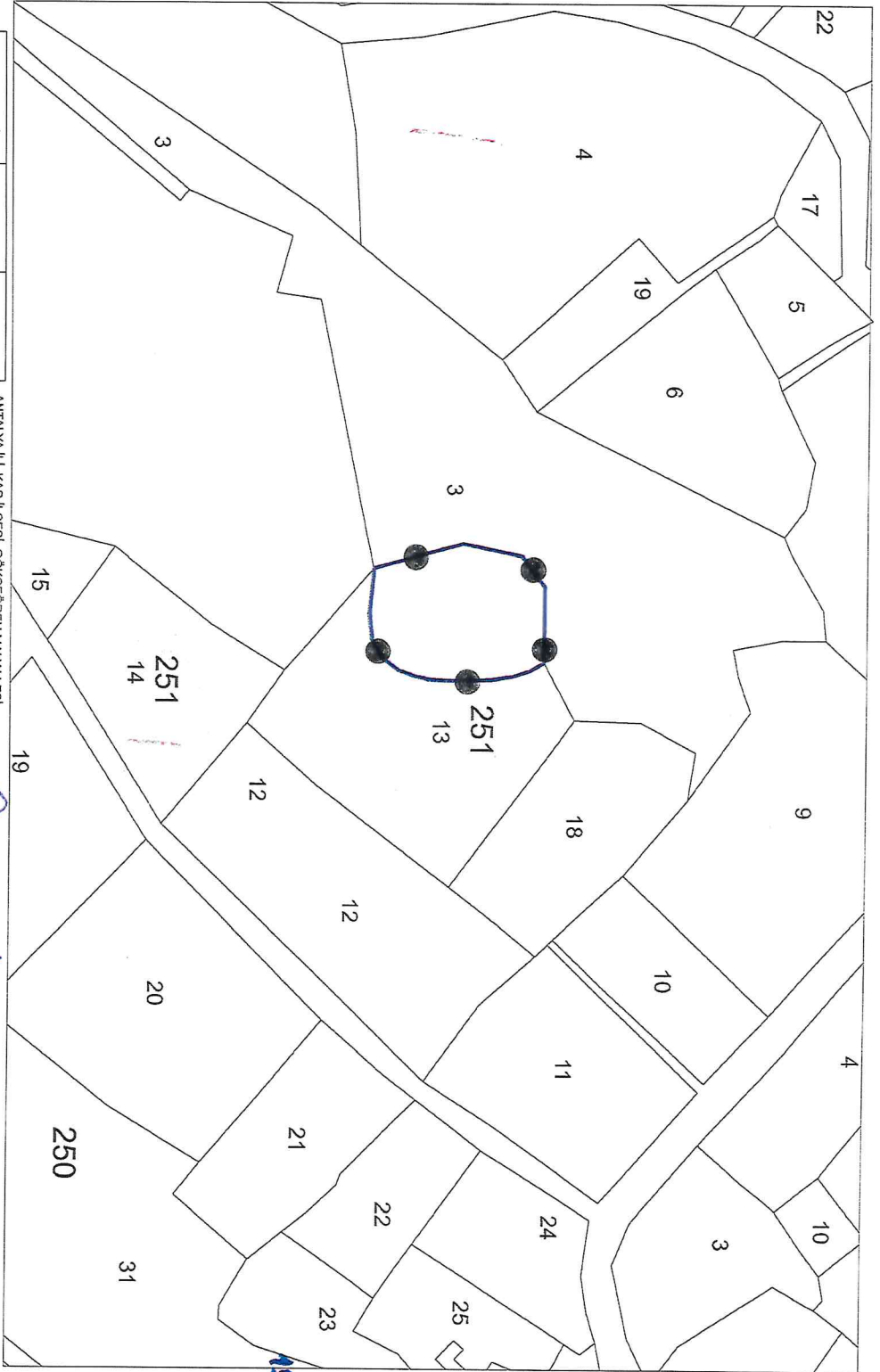

ANTALYA İLİ, KAŞ İLÇESİ, GÖKÇEÖREN MAHALLESİ

• • KORUNMA ALANI SINIRI
PAFTA NO: P33-D-01-B-2
U.T.M. 3 DATUM: ED50 D.O.M:30
ÖLÇEK: 1/2000

Nokta No.	Y	X
KA1	458936,811	4012333,071
KA2	458936,698	4012326,624
KA3	458936,472	4012342,006
KA4	458936,389	4012322,100
KA5	458935,454	4012348,340
KA6	458935,454	4012318,028
KA7	458933,757	4012363,542
KA8	458933,644	4012313,278
KA9	458931,722	4012310,563
KA10	458931,130	4012367,980
KA11	458929,233	4012307,349
KA12	458924,144	4012304,808
KA13	458916,226	4012304,117
KA14	458907,880	4012367,970
KA15	458898,450	4012360,980
KA16	458894,670	4012333,040
KA17		

Gökhan NERGİZ
Harita Mühendisi

Şen Erman
İsmail Şahin



9.11.2021 1036689

İsmail Şahin
(Korsörçü)