

T.C.
KÜLTÜR VE TURİZM BAKANLIĞI
Kayseri Kültür Varlıklarını Koruma Bölge Kurulu

KARAR



Toplantı No. ve Tarihi : 375 - 15.12.2022
Karar No. ve Tarihi : 6587 - 15.12.2022

Toplantı Yeri
KAYSERİ

Kayseri ili, Yeşilhisar ilçesi, Doğal Sit-Nitelikli Doğal Koruma Alanı ve II. Derece Arkeolojik Sit Alanı olarak tescilli Soğanlı Örenyeri sit sınırları içinde kalan, Güzelöz Mahallesi, 2843 ada 76 parselde kayıtlı mülkiyeti kamu orta malına ait olan taşınmazda bulunan **Yılanlı Kilise ve Manastırı**'nın korunması gerekli taşınmaz kültür varlığı olarak tescil edilmesine ilişkin Koruma Bölge Kurulu Müdürlüğü uzmanlarının 09.12.2022 tarih ve 1766726 sayılı yerinde inceleme raporu okundu; uzmanın açıklamaları dinlendi, dosyasındaki bilgi ve belgeler incelendi, yapılan görüşme sonunda;

Kayseri ili, Yeşilhisar ilçesi, Doğal Sit-Nitelikli Doğal Koruma Alanı ve II. Derece Arkeolojik Sit Alanı olarak tescilli Soğanlı Örenyeri sit sınırları içinde kalan, Güzelöz Mahallesi, 2843 ada 76 parselde kayıtlı mülkiyeti kamu orta malına ait olan taşınmazda bulunan **Yılanlı Kilise ve Manastırı**'nın korunması gerekli taşınmaz kültür varlığı olarak tescil edilmesine, 05.11.1999 gün ve 660 sayılı ilke kararının "Yapı Grupları" başlıklı bölümünde tanımlanan "**Toplumun maddi tarihini oluşturan kültür verileri içinde tarihsel, simgesel, anı, estetik nitelikleriyle korunması zorunlu yapılar**" kapsamında değerlendirilerek kilise ve manastırın yapı grubunun "**1. (birinci) grup**" olarak belirlenmesine ve bu doğrultuda hazırlanan kararımız eki tescil fişinin ve 1/1000 ölçekli koordinatlı haritanın uygun olduğuna, ayrıca ilgili Tapu ve Kadastro Müdürlüklerince, tapunun 2843 ada 76 parselinin; pafta, fen klasörü ve tapu kütüğü beyanlar hanesine "**II. Derece Arkeolojik Sit Alanı içerisinde I. Grup Korunması Gerekli Taşınmaz Kültür Varlığıdır**" şerhinin; 13.03.2012 tarih ve 28232 sayılı Resmî Gazetede yayımlanarak yürürlüğe giren "Korunması Gerekli Taşınmaz Kültür Varlıklarının ve Sitlerin Tespit ve Tescili Hakkında Yönetmelik" gereği verilmesine ve işlem sonucuna ilişkin bilgi belgelerin Koruma Bölge Kurulu Müdürlüğüne iletilmesine karar verildi.

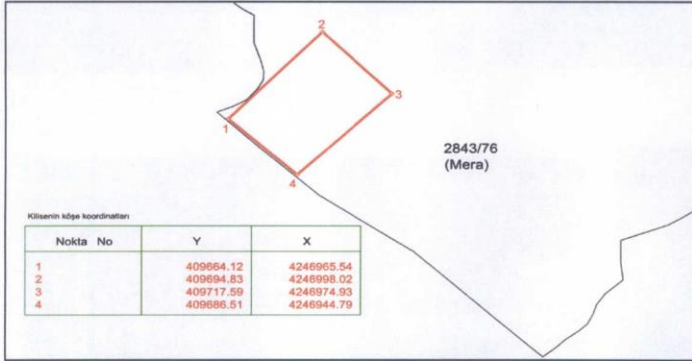
ASLI GİBİDİR

AVRUPA KONSEYİ	DOĞAL VE KÜLTÜREL VARLIKLARI KORUMA ENVANTERİ	D.K.V.K.E	ENVANTER NO 1791																							
TÜRKİYE	KÜLTÜR VARLIKLARI VE MÜZELER GENEL MÜDÜRLÜĞÜ	ANIT	HARİTA NO																							
İLİ:Kayseri	İLÇESİ: Yeşilhisar	MAHALLE /KÖY: Güzelöz Mahallesi VEYA MEVKİL:	KORUMA DERECESİ:	ANITSAL																						
CADDE / SOKAK	KADASTRO	Pafta: Ada: 2843 Parsel :76	ÇEVRESEL	X1 2 3																						
ADI: YILANLI KİLİSE VE MANASTIRI	YAPTIRAN:	YAPAN:	Çevreye Aykırı	1 2 3																						
GENEL TANIM:	YAPIM TARİHİ:	KİTABE:	MİMARİ ÇAĞI(ÜSLUP):	VAKFIYE:																						
Soğanlı Örenyeri içerisinde kompleks yapı içerisinde yer alan kilise dikdörtgen planlı, iki nefli, beşik tonozla örtülüdür.																										
KORUMA DURUMU	A	İYİ	TAŞIYICI YAPI	A	DIŞ YAPI	A	ÜST YAPI	A	İÇ YAPI	A	SÜSLEME	A	RUTUBET	A	YOK											
	BX	ORTA		BX		BX		Bx		BX	ELEMANLAR	B		BX	İZİ VAR											
	C	FENA		C		C		c		C		C		C	ÖNEMLİ											
VAZİYET PLANI:	 <table border="1"> <thead> <tr> <th>Nokta No</th> <th>Y</th> <th>X</th> </tr> </thead> <tbody> <tr> <td>1</td> <td>409664.12</td> <td>4246965.54</td> </tr> <tr> <td>2</td> <td>409694.83</td> <td>4246998.02</td> </tr> <tr> <td>3</td> <td>409717.59</td> <td>4246974.93</td> </tr> <tr> <td>4</td> <td>409686.51</td> <td>4246944.79</td> </tr> </tbody> </table>					Nokta No	Y	X	1	409664.12	4246965.54	2	409694.83	4246998.02	3	409717.59	4246974.93	4	409686.51	4246944.79	FOTOĞRAF:	 <p>Kayseri Kültür Varlıklarını Koruma Bölge Kurulunun 15.12.22 tarih ve 4597 Sayılı karar ekidir.</p>				
Nokta No	Y	X																								
1	409664.12	4246965.54																								
2	409694.83	4246998.02																								
3	409717.59	4246974.93																								
4	409686.51	4246944.79																								
GÖZLEMLER:																										
BUGÜNKÜ SAHİBİ	BAKIMINDAN SORUMLU OLMASI GEREKEN KURULUŞ:																									
YAPILAN ONARIMLAR:																										
AYRINTILI TANIM:	<p>KİLİSEYE GİRİŞ NAOSUN GÜNEYBATI DUVARINDA YER ALAN KAPIDAN SAĞLANIR. İKİ NEFLİ KİLİSENİN KUZEY VE GÜNEY NEFİ DOĞU-BATI UZANTILI OLUP KUZEY NEF APSİSİ YIKILMIŞ OLUP GÜNEY NEFTEKİ APSİS DAİRESEL PLANLIDIR. KUZEYDOĞU DUVAR VE KUZEY DUVAR EKSENDE DİKDÖRTGEN MEZAR NİŞLERİ YER ALIR. KİLİSE İÇERİSİNDE FRESKLER FARKLI DÖNEMLERDE YAPILMIŞTIR. KİLİSEDE EN DİKKAT ÇEKEN SAHNE AZİZLERDEN HAGİOS GREGORİOS'UN BİR YILANI ÖLDÜREN SAHNESİDİR. BUNUN DIŞINDA İSA'NIN DOĞUMU, KÂHİN KRALLARIN GELİŞİ, MİSİR'A KAÇIŞ, İSA'NIN TAPINAĞA TAKDİMİ, DEESİS, ANASTASİS, SON MAHKEME SAHNELERİ DE DİKKAT ÇEKMEKTEDİR. FRESKLERİN BÜYÜK ÇOĞUNLUĞU TAHRİBATA UĞRADIĞINDAN GÜNÜMÜZE ULAŞAMAMIŞTIR. KOMPLEKS YAPIDAN OLUŞAN KİLİSENİN ETRAFINDA MUTFAKLAR, YEMEK ODALARI, MEZAR ODALARI VB. KAYAYA OYULMUŞ MEKÂNLAR MEVCUTTUR.</p>										TEKNİK BİLGİLER	SU	ELEKTRİK	ISITMA	Kanalizasyon											
											ORJİNAL KULLANIMI:	Kilise ve Manastır														
											BUGÜNKÜ KULLANIMI:	Kilise ve Manastır														
											ÖNERİLEN KULLANIMI:	Kilise ve Manastır														
											HAZIRLAYANLAR:	Canan AKDAŞ YAŞAR Sanat Tarihçisi														
												Özlem GÖKPINAR DEMİRCİ Harita Mühendisi														
YAYIN DİZİNİ:	EKLER					KONTROL EDEN:					Fatih ÇAPAR Koruma Bölge Kurulu Müdürü															
	RAPOR					X					K.K.V.K.B.K. ONAYI															
	FOTOĞRAF					X					NO.:															
	RÖLEVE PROJESİ										15/12/2022															
	RESTORASYON PROJESİ										.../.../2022															
	HARİTA (Kadastral)					X					.../.../2022															
	KROKİ																									
	KİTABE										REVİZYON:															
	VAKFIYE										K.K.V.K.B.K. KARARLARI															
	İMAR PLANI																									

Recep TOK
Koruma Bölge Kurulu Müdürü V.

Handwritten signatures and notes at the bottom of the page.

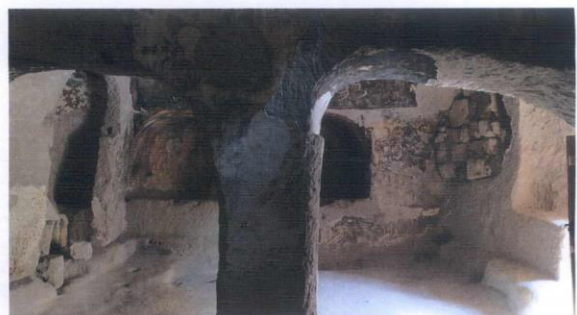
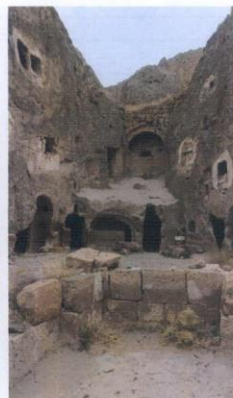
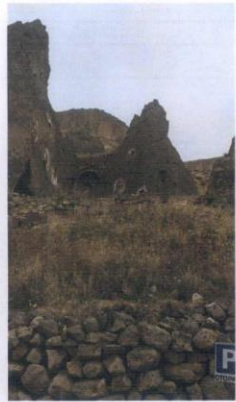
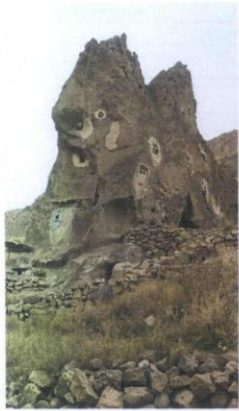

KAYSERİ İLİ, YEŞİLHISAR İLÇESİ, GÜZELÖZ MAHALLESİNDE YER ALAN

SOĞANLI ÖRENYERİ

I. (BİR) DERECE DOĞAL VE II.(İKİ) DERECE ARKEOLOJİK SİTİ İÇERİSİNDE YER ALAN

YILANLI KİLİSE

I. (BİRİNCİ) GRUP KORUNMASI GEREKLİ TAŞINMAZ KÜLTÜR VARLIĞI SINIRLARINI GÖSTEREN HARİTA

-  Yılanlı Kilise
 II.(İkinci) Derece Arkeolojik Sit Alanı Sınırı
 Parsel Sınırı

1000

2843/76
(Mera)

Kayseri Kültür Varlıklarının
Koruma Bölge Kurulunun
15.12.22...Gün ve 6.S.S. Sayılı
karar ekidir.

II. Derece Sit Alanı

II. Derece Sit Alanı

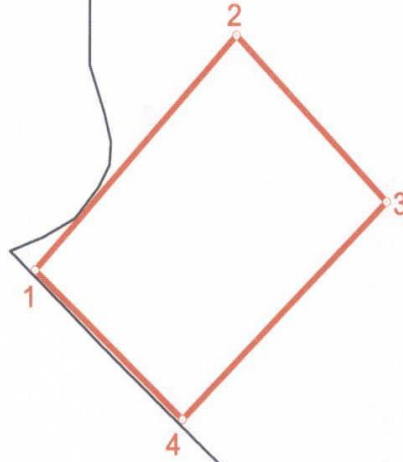

Kilisenin köşe koordinatları

Nokta No	Y	X
1	409664.12	4246965.54
2	409694.83	4246998.02
3	409717.59	4246974.93
4	409686.51	4246944.79

II. Derece Sit Alanı