

T.C.
KÜLTÜR VE TURİZM BAKANLIĞI
Kayseri Kültür Varlıklarını Koruma Bölge Kurulu

KARAR

Toplantı no ve tarih: 375 - 15.12.2022

Karar no ve tarih :6599 - 15.12.2022

Toplantı Yeri
KAYSERİ

Kayseri İli, Pınarbaşı İlçesi, Kızılhan Mahallesinde bulunan, mülkiyeti Kamu Orta malına ait 127 ada, 14 parselin bir kısmı üzerinde tespit edilen “*Kalecik Mevkii Açık Hava Kutsal Alanı*”nın I.(birinci) derece arkeolojik sit alanı olarak tescili ve kaçak kazı konusunun Koruma Bölge Kurulunda değerlendirilmesi istemine yönelik Koruma Bölge Kurulu Müdürlüğü uzmanlarının 26.10.2022 tarih ve 1682543 sayılı yerinde inceleme raporu, konuya ilişkin Kayseri İl Kültür ve Turizm Müdürlüğü’nün 31.10.2022 tarih ve 3082176; Devlet Su İşleri 12. Bölge Müdürlüğü’nün 01.11.2022 tarih, 2819539; Enerji ve Tabii Kaynaklar Bakanlığı, Maden ve Petrol İşleri Genel Müdürlüğü’nün 03.11.2022 tarih ve 2022418553; Kültür ve Turizm Bakanlığı Yatırım ve İşletmeler Genel Müdürlüğü’nün 10.11.2022 tarih ve 3130530; Kayseri Büyükşehir Belediye Başkanlığı’nın 15.11.2022 tarih ve 2022-288/29132 sayılı görüş yazıları ile Koruma Bölge Kurulu Müdürlüğü uzmanının 09.12.2022 tarih, 1766374 sayılı dosya inceleme raporu okundu, açıklamaları dinlendi, dosyasındaki bilgi ve belgeler incelendi, yapılan görüşme sonucunda;

Kayseri İli, Pınarbaşı İlçesi, Kızılhan Mahallesinde bulunan, mülkiyeti Kamu Orta malına ait 127 ada, 14 parselin bir kısmı üzerinde tespit edilen “*Kalecik Mevkii Açık Hava Kutsal Alanı*”nın 2863 sayılı Kanunun 6. Maddesi kapsamına giren özellikler taşıdığı anlaşıldığından I.(birinci) derece arkeolojik sit alanı olarak tescil edilmesine;

- Bu doğrultuda hazırlanan kararımız eki 1/2500 ölçekli koordinatlı kadastral harita ile sit fişinin uygun olduğuna,
- Kızılhan Mahallesi, 127 ada, 14 parselin pafta, fen klasörü ve tapu kütüğü beyanlar hanesine “*bir kısmı I.(birinci) derece arkeolojik sit alanıdır*” şerhinin ilgili tapu ve kadastro müdürlüklerince verilmesine, işlem sonucuna ilişkin bilgi ve belgelerin Koruma Bölge Kurulu Müdürlüğüne iletilmesine,
- Sit sınırları içerisinde Kültür ve Tabiat Varlıklarını Koruma Yüksek Kurulu’nun 05.11.1999 gün ve 658 sayılı ilke kararının I. derece arkeolojik sit alanına ilişkin 1. Maddesinde belirtilen Koruma ve Kullanma Koşullarının geçerli olduğuna, sit alanına ilişkin ilgili kurumlar tarafından süresi içinde Koruma Amaçlı İmar Planı hazırlanmasına,
- Alanda bulunan sarnıç yapısının can ve mal güvenliği açısından tehlike arz etmesi nedeniyle sarnıç yapısına yönelik gerekli güvenlik önlemlerinin ilgililerince alınmasına,

- “*Kalecik Mevkii Açık Hava Kutsal Alanı*”nda kaçak kazı yapılması suretiyle 2863 sayılı Kanuna muhalefet edenler hakkında suç duyurusunda bulunulmasına ve kaçak kazı çukurlarının adli makamların uygun görüşü alındıktan sonra ilgili Müze Müdürlüğü denetiminde yerel yönetimlerce kapatılmasına, uygulama sonrasına ilişkin bilgi belgelerin Koruma Bölge Kurulu Müdürlüğüne bilgi amaçlı iletilmesine,
- Sit alanında daha fazla tahribata neden olunmaması için alanın belli aralıklarla yerel yönetimlerce ve kolluk kuvvetlerince kontrolünün sağlanmasına karar verildi.

ASLI GİBİDİR

AVRUPA KONSEYİ	DOĞAL VE KÜLTÜREL VARLIKLARI KORUMA ENVANTERİ	D.K.V.K.E	sit	ENVANTER NO: 706
TÜRKİYE	KÜLTÜR VARLIKLARI VE MÜZELER GENEL MÜDÜRLÜĞÜ			HARİTA NO:
İLİ: KAYSERİ	İLÇESİ: PINARBAŞI	MAHALLE KÖYÜ: KIZILHAN MAHALLESİ		KADASTRO:
		Mevkii: KALECİK MEVKİİ		PAFTA:
ADI: KALECİK MEVKİİ AÇIK HAVA KUTSAL ALANI			ADA:	127 ADA, 14 PARSEL

GENEL TANIM: "Kalecik Mevkii Açık Hava Kutsal Alanı" Kızılhan Mahalle Merkezinin yaklaşık olarak 1,30 km güneybatısında yüksek bir tepe üstünde kayalık alanda konumlanmaktadır. Çevresine hakim bir konumda olan 127 ada, 14 parselin bir kısmında yer almaktadır.

"Kalecik Mevkii Açık Hava Kutsal Alanı"nın güneyinde 3 adet kaya mezara rastlanılmıştır. Kaya mezarlar ana kayaya oyulmuş oda mezar formunda olup irili ufaklı nişleri bulunmaktadır. Doğal kaya üzerine düzeltilerek oyulmuş çok sayıda yuvarlak formlu farklı genişliklerde ve derinliklerde çukura rastlanılmıştır. Bu çukurların sunu çukurları olduğu tahmin edilmektedir. Söz konusu çukurların tahrip olmayanlarında oluklar ve kayaya oyulmuş işaretler gözlemlenmiştir. Sunu çukurları ve kaya mezarların yanı sıra can ve mal güvenliği açısından tehlike arz eden bir adet sarnıç yapısına da tesadüf edilmiştir. Yaklaşık olarak 20 m derinliğinde olan sarnıç basamaklı olup taş ve toprak dolgu ile dolmuş durumdadır.

Kayseri Kültür Varlıklarının
Koruma Bölge Kurulunun
15.12.2022 Tarih ve 6599 Sayılı
Kararıdır.



ŞİMDİKİ TEHLİKELER: Kaçak kazı

ŞİMDİKİ DURUM: Beşeri ve doğal tahribata açıktır

SİT POTANSİYELİ: I. ARKEOLOJİK SİT ALANI

KORUMA DERECE: I. (Birinci) DERECE
ARKEOLOJİK SİT ALANI

ŞİMDİKİ KORUMA: Korumasız

HAZIRLAYANLAR: 09/12/2022

Halime Kutlu Arkeolog

Özlem G. Demirci Harita Mühendisi

ÖNERİLEN KORUMA: 1/2500 Ölçekli Kadastral harita üzerinde işaretli olduğu şekliyle I. DERECE ARKEOLOJİK SİT ALANI olarak tescilli edilmesi.

KONTROL EDEN: Fatih ÇAPAR 09/12/2022
Koruma Bölge Kurulu Müdürü

YAYIN DİZİSİ:

K.K.V.K. B. K. KARARLARI

GÖZLEMLER:

REVİZYON

K.K.V.K.B.K. ONAYI: 15/12/2022

HARİTALAR, FOTOĞRAFLAR:

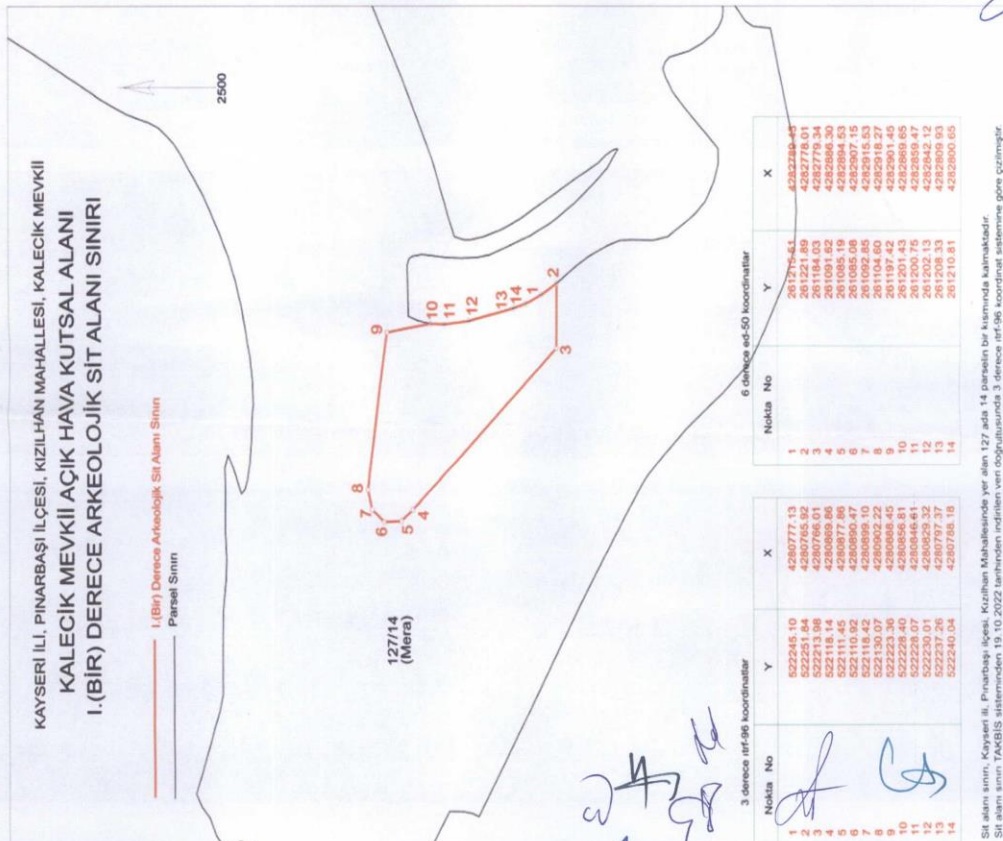

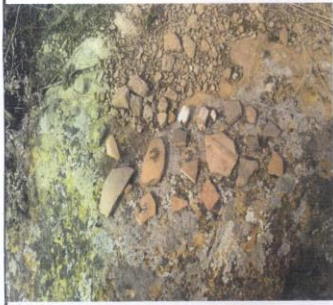
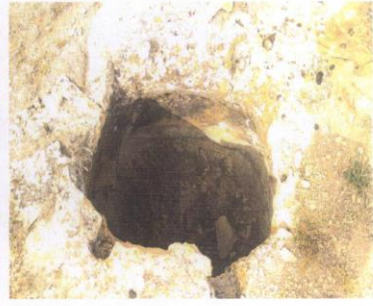

SARNIÇ YAPISI



MEZAR YAPISI 1

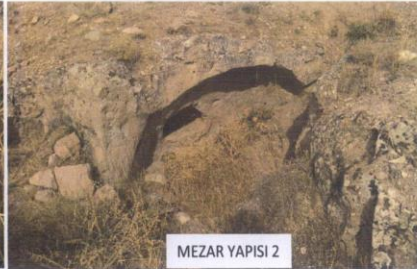

MEZAR YAPISI 2

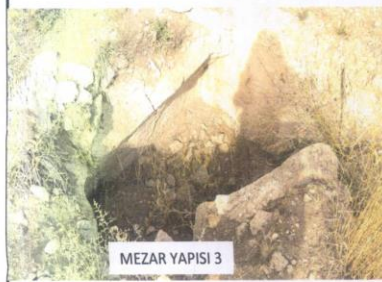

MEZAR YAPISI 3

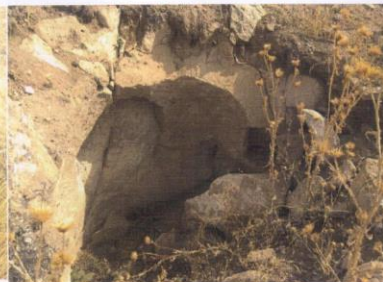

KAYSERİ İLİ, PINARBAŞI İLÇESİ, KIZILHAN MAHALLESİ, KALECİK MEVKİİ
KALECİK MEVKİİ AÇIK HAVA KUTSAL ALANI
I.(BİR) DERECE ARKEOLOJİK SİT ALANI SINIRI

— I.(Bir) Derece Arkeolojik Sit Alanı Sınırı
— Parsel Sınırı

2500

127/14
(Mera)

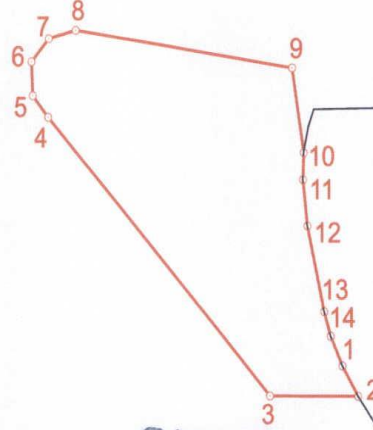

Kayseri Kültür Varlıklarının
Koruma Bölge Kurulunun
15.12.2022 Gün ve 6599.Sayı
karar ekidir.



3 derece itrf-96 koordinatlar

Nokta No	Y	X
1	522245.10	4280777.13
2	522251.84	4280765.92
3	522213.98	4280766.01
4	522118.14	4280869.86
5	522111.45	4280877.86
6	522110.92	4280890.47
7	522118.42	4280899.10
8	522130.07	4280902.22
9	522223.36	4280888.45
10	522228.40	4280856.81
11	522228.07	4280846.61
12	522230.01	4280829.32
13	522237.26	4280797.37
14	522240.04	4280788.18

6 derece ed-50 koordinatlar

Nokta No	Y	X
1	261215.51	4282789.45
2	261221.89	4282778.01
3	261184.03	4282779.34
4	261091.62	4282886.30
5	261085.19	4282894.53
6	261085.08	4282907.15
7	261092.85	4282915.53
8	261104.60	4282918.27
9	261197.42	4282901.45
10	261201.43	4282869.65
11	261200.75	4282859.47
12	261202.13	4282842.12
13	261208.33	4282809.93
14	261210.81	4282800.65

Sit alanı sınırı, Kayseri ili, Pınarbaşı ilçesi, Kızılhan Mahallesinde yer alan 127 ada 14 parselin bir kısmında kalmaktadır.

Sit alanı sınırı TAKBİS sisteminden 19.10.2022 tarihinden indirilen veri doğrultusunda 3 derece itrf-96 koordinat sistemine göre çizilmiştir.