

T.C.
KÜLTÜR VE TURİZM BAKANLIĞI
DIYARBAKIR KÜLTÜR VARLIKLARINI
KORUMA BÖLGE KURULU
KARAR

Toplantı Tarihi ve No. : 15.12.2022-375
Karar Tarihi ve No. : 15.12.2022-9735
Dosya No : 73.04.76

Toplantı Yeri
DIYARBAKIR

Şırnak İli, İdil İlçesi, Mağaraköy Köyü, Köy içi Mevkii'nde bulunan, herhangi bir sit alanında kalmayan, özel mülkiyete ait tapunun 120 ada 1 nolu parselinde kayıtlı konutun 2863 sayılı Kanunun 6. maddesi kapsamında değerlendirilmesi talebine ilişkin; Diyarbakır Kültür Varlıklarını Koruma Bölge Kurulu Müdürlüğünün 27.10.2022 tarih ve 1683376 sayılı uzman raporu, yapının tesciline ilişkin kurum görüşlerinin istendiği Koruma Bölge Kurulu Müdürlüğünün 25.10.2022 tarih ve 3068262 sayılı yazısı okundu. Ekleri ve dosyasındaki bilgi, belgeler incelendi. Yapılan görüşmeler sonunda;

Şırnak İli, İdil İlçesi, Mağaraköy, Köy içi Mevkii'nde bulunan, herhangi bir sit alanında kalmayan, özel mülkiyete ait tapunun 120 ada 1 no.lu parselinde kayıtlı konut, 2863 sayılı Kanunun 6. maddesi ile Korunması Gerekli Taşınmaz Kültür Varlıklarının ve Sitlerin Tespit ve Tescili Hakkında Yönetmelik'in 4. maddesinde belirtilen "Korunması Gerekli Taşınmaz Kültür Varlığı" niteliklerini gösterdiğinden, anılan Kanunun 7. maddesi kapsamında "Korunması Gerekli Taşınmaz Kültür Varlığı" olarak tesciline, yapı grubunun 2.grup yapı olarak belirlenmesine, hazırlanan tescil fişinin uygun olduğuna;

-Mağaraköy yerleşiminin kentsel sit alanı olarak tesciline yönelik çalışmalar devam ettiğinden konutun korunma alanı sınırlarının belirlenmesine bu aşamada gerek olmadığına;

-13.03.2012 tarih ve 28232 sayılı Resmi Gazetede yayımlanarak yürürlüğe giren "Korunması Gerekli Taşınmaz Kültür Varlıklarının ve Sitlerin Tespit ve Tescili Hakkında Yönetmelik" gereği, ilgili Tapu Müdürlüğünce 120 ada 1 nolu parselin tapu kütüğünün beyanlar hanesine "Korunması Gerekli Taşınmaz Kültür Varlığıdır." Şerhinin, ifade edildiği şekilde konulmasına ve bu işleme ait bilgi-belgelerin Koruma Bölge Kurulu Müdürlüğüne iletilmesine;

-Tescilli konutta yapılacak olan her türlü fiziki ve inşaat uygulama öncesinde Koruma Bölge Kurulu'ndan izin alınması gerektiğine karar verildi.

| | | | |
|---------------------------------------|--|-------------------------------|---------------------------------|
| AVRUPA KONSEYİ | DOĞAL VE KÜLTÜREL VARLIKLARI KORUMA ENVANTERİ D.K.V.K.K | A N İ T | ENVANTER NO : |
| TÜRKİYE | KÜLTÜR VARLIKLARI VE MÜZELER GENEL MÜDÜRLÜĞÜ | | HARİTA NO : |
| İLİ: ŞIRNAK | İLÇESİ : İDİL | MAHALLE-KÖY-MEVKİ : MAĞARAKÖY | KORUMA DERECESİ |
| ADRESİ: Şırnak, İdil ilçesi Mağaraköy | PAFTA-ADA-PARSEL: 120 ada 1 Parsel | | ANITSAL 1 2 3 ÇEVRESEL 1 2 3 |
| ADI: Konut | YAPTIRAN : | YAPAN : | MİMARİ ÇAĞI : |
| | YAPIM TARİHİ : | KİTABE : | VAKFIYE : |

GENEL TANIM: Şırnak ili, İdil ilçesi, Mağaraköy, 120 ada 1 parselde, "L" Planlı, Doğu-Batı yönlü uzanan batısı tek katlı, doğusu iki katlı beşik tonozlu, konut,

| | | | | | | |
|---------------|-----------------|------------|------------|--------------|-----------|-----------|
| KORUMA DURUMU | A TAŞIYICI YAPI | A DIŞ YAPI | A ÜST YAPI | A SÜSLEME | A RUTUBET | A YOK |
| | B | B | B | B ELEMANLARI | B | B İZİ VAR |
| | C | C | C | C | C | C ÖNEMLİ |

VAZİYET PLANI

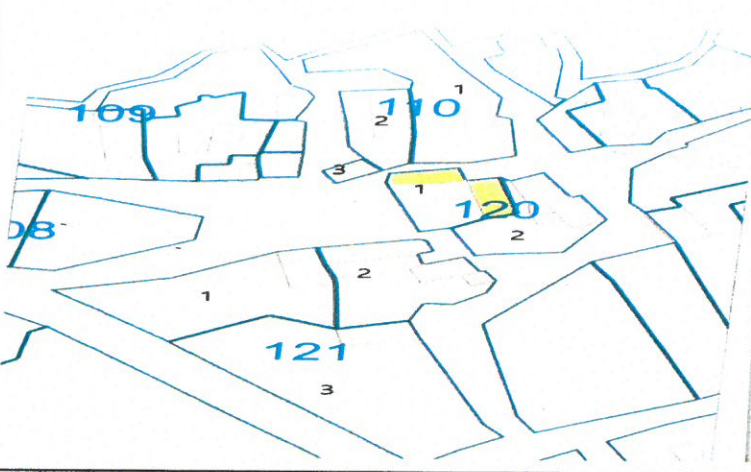

FOTOĞRAF



BUGÜNKÜ SAHİBİ :

YAPILAN ONARIMLAR :

AYRINTILI TANITIM :

120 ada 1 nolu parsel üzerinde yer alan konuta güneye bakan yuvarlak kemerli avlu kapısından girilmektedir. Avlu içinde yine güneye bakan yapının batı kanadında bulunan biri dikdörtgen planlı (doğudaki) biri de yuvarlak kemerli (batıda) olmak üzere iki adet kapı açıklığı bulunmaktadır. Batıda bulunan yuvarlak kemerli kapı sonradan örülen yığma taşlarla kısmen kapatılmıştır. Doğudaki dikdörtgen planlı kapıdan yaşam alanına girişte beşik tonozlu yaşam alanı karşımıza çıkmaktadır. Buradaki yapının güneye bakan iki adet kademeli yuvarlak planlı perçere açıklığı bulunmaktadır. Zemin kattaki bu yapının arakasında ana kayanın oyulması ile oluşturulan ve kuzeye doru uzanan yaşam alanı bulunmaktadır. Avlunun kuzey-doğusunda iki mekan "L" planlı güneyden yuvarlak kemerli giriş ile avluya girilmekte. Doğudaki kanada büyük kısmı ana kayaya oturtulmuş Avlunun kuzeydoğusunda mekana girilmekte. Kuzey-güney yönde dikdörtgen planlı iki sıra odadan oluşmakta arada duvar var. Kuzey duvar ana kayaya oturtulmuş doğudaki kanadın güneye açılan pencereleri komşu yapının bahçesine bakmakta. Avlu zemini kayalık. Kuzeydeki yapı ana kayaya dayandırılmış. Ana kayaya oyulan geniş mekanları önüne örülen duvarlarla kapatılmış.

| | | | | |
|-----------------|----|----------|--------|--------------|
| TEKNİK BİLGİLER | Su | Elektrik | Isıtma | Kanalizasyon |
|-----------------|----|----------|--------|--------------|

ORJİNAL KULLANIMI: KONUT

BUGÜNKÜ KULLANIMI: KONUT

ÖNERİLEN KULLANIMI: KONUT

HAZIRLAYANLAR 14.12.2022

Hüseyin GÜLER Arkeolog

Ahmet DEMİR Arkeolog

KONTROL EDEN
Zeynep KESAYLIK
Bölge Koruma Müdürü V

TESCH
KARAR NO
KARAR TARİHİ

YAYIN DİZİNİ :

1-
2-
3-
4-
TC.
Diyarbakır Kültür Varlıkları
Koruma Bölge Kurulunun
15.12.2022 tarih ve 9735
Sayılı Karar Eki dir.

EKLER :

| | |
|---------------------|--|
| RAPOR | |
| FOTOĞRAF | |
| RÖLÖVE PROJESİ | |
| RESTORASYON PROJESİ | |
| HARİTA | |
| KROKİ | |
| KİTABE | |
| VAKFIYE | |

REVİZYON:



Handwritten signature in blue ink.

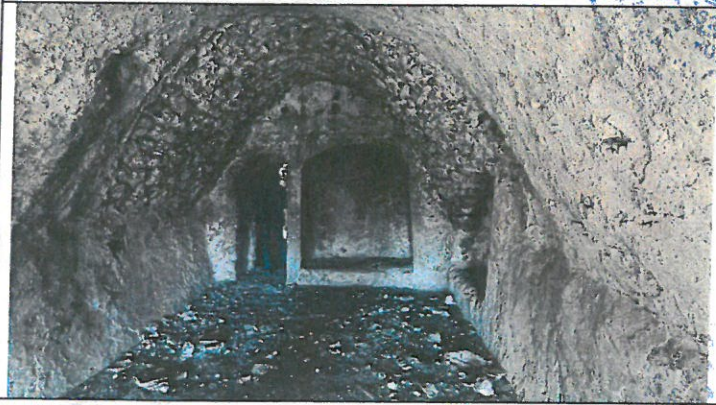
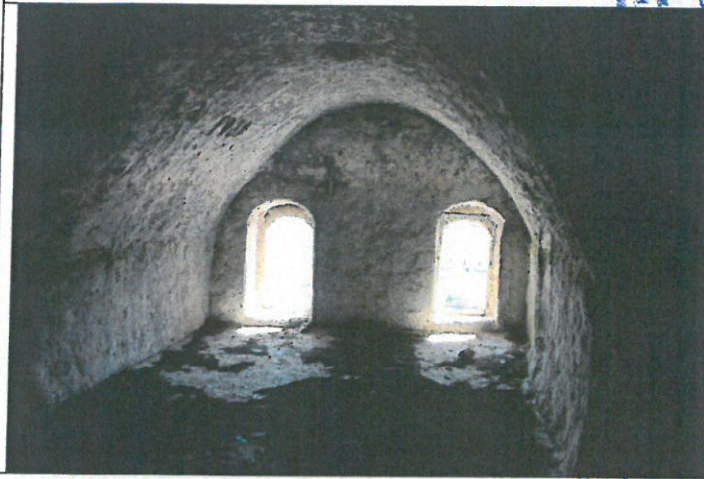
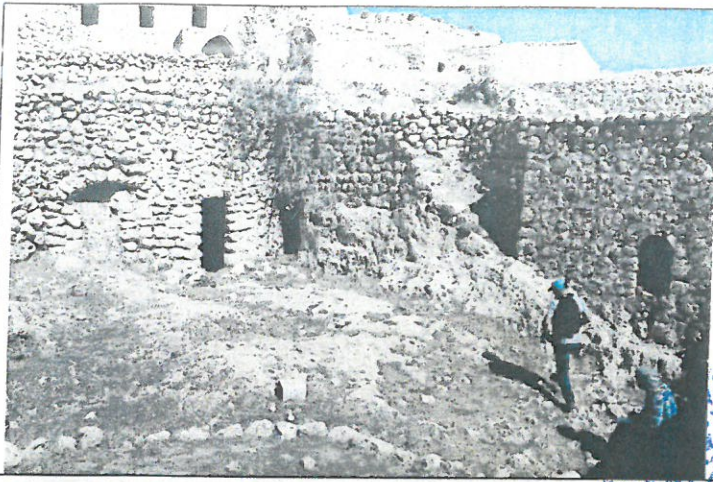

Handwritten text and circular stamps in blue ink, including the word "KORREKT" and other illegible markings.