

T.C.
KÜLTÜR VE TURİZM BAKANLIĞI
ANTALYA KÜLTÜR VARLIKLARINI KORUMA BÖLGE KURULU
KARAR

Toplantı Tarihi ve No.:25.02.2021/326
Karar Tarihi ve No. :25.02.2021/11960

Toplantı Yeri
ANTALYA

Antalya İli, Gazipaşa İlçesi, Çimenbağı Mahallesi, Kızılın Kulesi ve Gökçekilise mevkilerinde, orman mülkiyetinde kalan 107 ada 146 parselde, Müze Müdürlüğü ile Kurul Müdürlüğü uzmanlarınca tespit edilen yapı kalıntısının tescil edilmesine ilişkin Antalya Valiliği İl Kültür ve Turizm Müdürlüğü'nün 06.08.2020 tarih ve E.564524 sayılı yazısı ve ekleri, Antalya Kültür Varlıklarını Koruma Bölge Kurulu Müdürlüğü'nün 05.10.2020 tarih ve E.740346 sayılı, 08.01.2021 tarih ve 1025848 sayılı yazıları, Gazipaşa Belediye Başkanlığı İmar ve Şehircilik Müdürlüğü'nün 13.01.2021 tarih ve 284 sayılı yazısı, Antalya Çevre ve Şehircilik İl Müdürlüğü'nün 19.01.2021 tarih ve 117416 sayılı yazısı, Antalya Büyükşehir Belediyesi İmar ve Şehircilik Dairesi Başkanlığı'nın 05.02.2020 tarih ve 10613 sayılı yazısı, ASAT Çevre Koruma ve Kontrol Dairesi Başkanlığı'nın 15.02.2021 tarih ve 5091 sayılı yazısı, Antalya Kültür Varlıklarını Koruma Bölge Kurulu Müdürlüğü'nün 19.02.2021 tarih ve 616630 kayıt numaralı uzman raporu okundu, ekleri ve dosyası incelendi, yapılan görüşmeler sonucunda;

Antalya İli, Gazipaşa İlçesi, Çimenbağı Mahallesinde, Müze Müdürlüğü ile Kurul Müdürlüğü uzmanlarınca yerinde yapılan incelemelerde, orman mülkiyetinde kalan, 107 ada 146 parselde tespit edilen antik döneme ait yapı kalıntısının, 2863 sayılı Yasanın 3. ve 6. maddeleri kapsamında kaldığı,

Konuya ilişkin aynı yasanın 7. maddesi ile Korunması Gerekli Taşınmaz Kültür Varlıklarının ve Sitlerin Tespit ve Tescili Hakkında Yönetmeliğin 6. maddesi gereği ilgili Kurumların görüşünün Kurul Müdürlüğüne istendiği,

Gazipaşa Belediye Başkanlığı İmar ve Şehircilik Müdürlüğü, Antalya Çevre ve Şehircilik İl Müdürlüğü, Antalya Büyükşehir Belediyesi İmar ve Şehircilik Dairesi Başkanlığı, ASAT Çevre Koruma ve Kontrol Dairesi Başkanlığı'nın, tescile yönelik olumsuz bir görüşlerinin olmadığı, görüşü istenen Orman Bölge Müdürlüğü'nün görüşünün süresi içerisinde iletilmediğinin Kurulumuza sunulan bilgi ve belgelerden anlaşıldığına,

Buna göre, 2863 sayılı Yasanın 7. maddesi uyarınca antik döneme ait yapı kalıntısının, koruma alanı sınırı kararımız eki 1/25000 ölçekli haritada gösterildiği şekilde "Korunması Gerekli Taşınmaz Kültür Varlığı" olarak tescil edilmesine, koruma grubunun, Koruma Yüksek Kurulu'nun 06.11.1999 tarih ve 660 sayılı ilke kararı uyarınca I. grup olarak belirlenmesine,

Koruma Alanında tamamen ya da kısmen kalan taşınmazların ilgili Kadastro Müdürlüğüne Kurul Müdürlüğüne bildirilmesine, bu işlem sonrasında taşınmazların tapu kayıtlarına tamamen ya da kısmen kaldığına dair ilgili şerhlerin konulmasının sağlanmasına,

Koruma alanı içerisinde 2863 sayılı yasanın 8. maddesi uyarınca Kurulumuzdan izinsiz herhangi bir inşai ve fiziki uygulamada bulunulmamasına, can ve mal güvenliğinin sağlanması, kaçak kazıların önlenmesi amacıyla gerekli güvenlik önlemlerinin ilgili kurumlar ve mahalli kolluk kuvvetlerince alınmasına, tescilli yapı kalıntısı ile koruma alanının planlara işlenerek, plan hükümleriyle birlikte Kurulumuza iletilmesine karar verildi.

BAŞKAN

Prof.Dr. Osman ERAVŞAR
İMZA

ASLI GİBİDİR

Melike GÜL
Bölge Kurulu Müdür V.
İlhan KAYMAZ
İMZA

BAŞKAN YARDIMCISI
Bekir Cenap ALTIPARMAK
İMZA

Üye

Prof.Dr. H.Sabri ALANYALI
İMZA

Üye

İbrahim ÖNER
İMZA

Üye

Mesut BAYAT
İMZA

Üye

Hüsamettin ELMAS
Ant.Büyükşehir Bld.Tem.
İMZA

Üye

Halil ASLAN
Gazipaşa Bld. Tem.
İMZA

Üye

Gülcan DEMİR
Alanya Müze Md.
İMZA

Üye

Nadir SARIKAYA
Orman Bölge Md.Tem.
İMZA

Üye

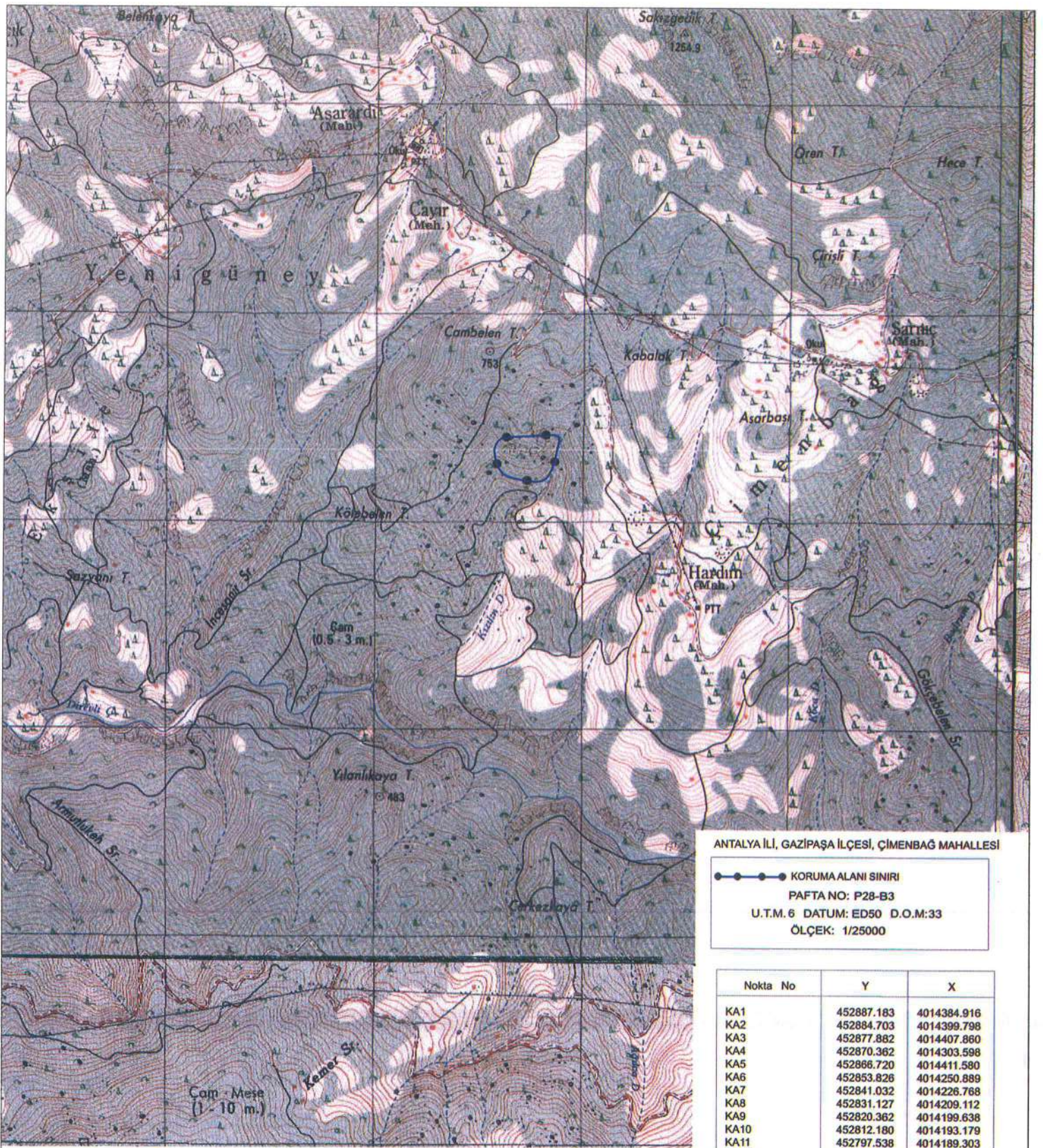

ANTALYA İLİ, GAZİPAŞA İLÇESİ, ÇİMENBAĞ MAHALLESİ

●●●●● KORUMA ALANI SINIRI

PAFTA NO: P28-B3

U.T.M.6 DATUM: ED50 D.O.M:33

ÖLÇEK: 1/25000

| Nokta No | Y | X |
|----------|------------|-------------|
| KA1 | 452887.183 | 4014384.916 |
| KA2 | 452884.703 | 4014399.798 |
| KA3 | 452877.882 | 4014407.860 |
| KA4 | 452870.362 | 4014303.598 |
| KA5 | 452866.720 | 4014411.580 |
| KA6 | 452853.826 | 4014250.889 |
| KA7 | 452841.032 | 4014226.768 |
| KA8 | 452831.127 | 4014209.112 |
| KA9 | 452820.362 | 4014199.638 |
| KA10 | 452812.180 | 4014193.179 |
| KA11 | 452797.538 | 4014189.303 |
| KA12 | 452777.730 | 4014187.150 |
| KA13 | 452751.031 | 4014189.734 |
| KA14 | 452742.382 | 4014405.242 |
| KA15 | 452715.289 | 4014195.332 |
| KA16 | 452673.518 | 4014203.083 |
| KA17 | 452652.467 | 4014402.141 |
| KA18 | 452643.805 | 4014213.418 |
| KA19 | 452619.690 | 4014225.045 |
| KA20 | 452615.881 | 4014397.800 |
| KA21 | 452596.436 | 4014255.189 |
| KA22 | 452596.038 | 4014384.778 |
| KA23 | 452583.517 | 4014283.179 |
| KA24 | 452581.775 | 4014364.315 |
| KA25 | 452575.574 | 4014338.271 |

Mani Çarınas
Jelbüt
A. Ş. Şahin
Umut

ASLİ SİBİR
 Bölge Koruma Kurulu V.
 UYGUN BULUNDU

TB (ANTALYA KÜLTÜR VARLIKLARINI KORUMA BÖLGE JÜRÜ MÜDURLUĞU) Sayıt No: 616630
 02.2021 15:41:42 tarihinde ysun DIKBAS teslim almıştır

Antalya Kültür Varlıklarını Koruma Bölge Kurulu'nun 25.02.2021 Tarih 11960 sayılı Karar Eklidir

Şekher HARGİZ
 Harita Mühendisi