

T.C.
KÜLTÜR VE TURİZM BAKANLIĞI
ANTALYA KÜLTÜR VARLIKLARINI KORUMA BÖLGE KURULU
KARAR

Toplantı Tarihi ve No.:27.11.2020/315
Karar Tarihi ve No. :27.11.2020/11563

Toplantı Yeri
ANTALYA

Antalya İli, Kemer İlçesi, Ulupınar Mahallesi, 11.365,76 m²'lik ormanlık alanda, yol yapılması talebine ilişkin Antalya Orman Bölge Müdürlüğünün 08.09.2020 tarih ve E.1888321 sayılı yazısı ve eki, yol güzergahı üzerinde tespit edilen kültür varlıklarının tesciline yönelik Antalya Kültür Varlıklarını Koruma Bölge Kurulu Müdürlüğünün 16.10.2020 tarih ve E.778954 sayılı yazısı, Antalya Büyükşehir Belediye Başkanlığının 27.10.2020 tarih ve E.81188 sayılı yazısı, Antalya Çevre ve Şehircilik İl Müdürlüğünün 26.10.2020 tarih ve E.78201 sayılı yazısı, Antalya Su ve Atıksu İdaresi Genel Müdürlüğü Çevre Koruma ve Kontrol Dairesi Başkanlığının 10.11.2020 tarih ve E.33211 sayılı yazısı, Kemer Belediye Başkanlığının 03.11.2020 tarih ve E.21075 sayılı yazısı, Antalya Kültür Varlıklarını Koruma Bölge Kurulu Müdürlüğünün 23.11.2020 tarih ve 485045 kayıt numaralı uzman raporu okundu, ekleri ve dosyası incelendi, yapılan görüşmeler sonucunda;

Antalya İli, Kemer İlçesi, Ulupınar Mahallesi, Çıralıboğazı Mevkiinde, kısmen orman, kısmen özel mülkiyette bulunan alanda tespit edilen antik yerleşim alanının 2863 sayılı Yasa'nın 3. ve 6. maddelerinde tanımlanan nitelikleri taşıdığı,

Konuya ilişkin aynı yasanın 7. maddesi ile Korunması Gerekli Taşınmaz Kültür Varlıklarının ve Sitlerin Tespit ve Tescili Hakkında Yönetmeliğinin 6. maddesi gereği ilgili Kurum görüşlerinin Kurul Müdürlüğüne istendiği,

Antalya Büyükşehir Belediye Başkanlığı İmar ve Şehircilik Dairesi Başkanlığı, ASAT Çevre Koruma ve Kontrol Dairesi Başkanlığı, Antalya Çevre ve Şehircilik İl Müdürlüğü ile Kemer Belediye Başkanlığının tescile yönelik olumsuz bir görüşlerinin olmadığına Kurulumuza sunulan bilgi ve belgelerden anlaşıldığına,

Buna göre, Kemer İlçesi, Ulupınar Mahallesi, Çıralıboğazı Mevkiinde yer alan antik yerleşim alanının aynı yasanın 7. maddesi uyarınca I. Derece Arkeolojik Sit Alanı olarak tescil edilmesine, sit alanı sınırının kararımız eki 1/25000 ölçekli haritada gösterildiği şekilde belirlenmesine,

Sit Alanı içerisinde tamamen ya da kısmen kalan taşınmazların ilgili Kadastro Müdürlüğüne Kurul Müdürlüğüne bildirilmesine, bu işlem sonrasında taşınmazların tapu kayıtlarına tamamen ya da kısmen kaldırıldığına dair ilgili şerhlerin konulmasının sağlanmasına,

2863 sayılı yasanın 17. maddesi gereği bu alanda her ölçekteki plan uygulamasının durdurulmasına, I. Derece Arkeolojik Sit Alanı sınırının 05.11.1999 tarih ve 658 sayılı ilke kararı gereği "Aynen korunacak I. Derece Arkeolojik Sit Alanı" olarak imar planına işlenmesine ve ilgili Belediye Meclis kararıyla birlikte Kurulumuza iletilmesine, ayrıca Koruma Amaçlı İmar Planının hazırlatılarak Kurulumuza sunulmasına,

Sit alanında Koruma Yüksek Kurulunun Arkeolojik Sit Alanlarına ilişkin ilke kararlarının geçerli olduğuna, kaçak kazı yapılmasının önlenmesi, can ve mal güvenliğinin sağlanması amacıyla mahalli kolluk kuvvetleri ve ilgili kurumlarca gerekli önlemlerin alınması gerektiğine,

/..

ASLI GİRİDİR

Melike GÜL
Bölge Kurulu Müdür V.

T.C.
KÜLTÜR VE TURİZM BAKANLIĞI
ANTALYA KÜLTÜR VARLIKLARINI KORUMA BÖLGE KURULU
KARAR

Toplantı Tarihi ve No.:27.11.2020/315
Karar Tarihi ve No. :27.11.2020/11563

Toplantı Yeri
ANTALYA

-2-

Açılması planlanan yol güzergâhının bir bölümünün koruma alanında kaldığı ve kültür varlıklarını olumsuz etkileyeceği anlaşıldığından I. Derece Arkeolojik Sit Alanında yol açılmasının uygun bulunmadığına (olumsuz) karar verildi.

ASLI GİBİDİR

Melike GÜL
Bölge Kurulu Müdür V.

BAŞKAN

Prof.Dr. Osman ERAVŞAR
İMZA

BAŞKAN YARDIMCISI

Bekir Cenap ALTIPARMAK
İMZA

Üye

Prof.Dr. H.Sabri ALANYALI
İMZA

Üye

İlhan KAYMAZ
İMZA

Üye

İbrahim ÖNER
İMZA

Üye

Mesut BAYAT
İMZA

Üye

Hüsamettin ELMAS
Ant.Büyükşehir Bld.Tem.
İMZA

Üye

Kemer Bld. Tem.
(BULUNMADI)

Üye

Harun GÜLLÜ
Antalya Müze Md.
İMZA

Üye

Nadir SARIKAYA
Orman Bölge Md.Tem.
İMZA

Üye

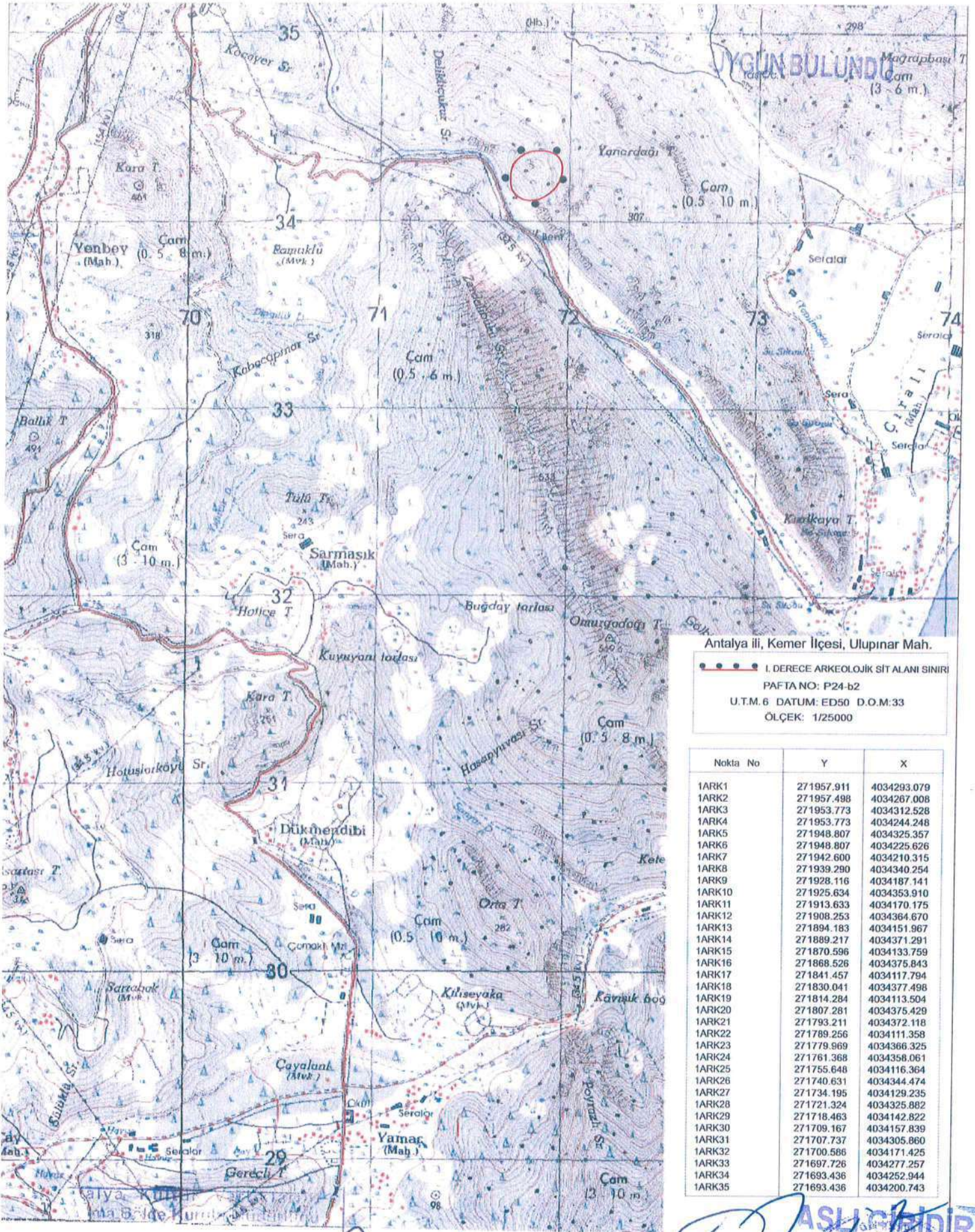

Antalya İli, Kemer İlçesi, Ulupınar Mah.

●●●●● I. DERECE ARKEOLOJİK SİT ALANI SINIRI
 PAFTA NO: P24-b2
 U.T.M.6 DATUM: ED50 D.O.M:33
 ÖLÇEK: 1/25000

Nokta No	Y	X
1ARK1	271957.911	4034293.079
1ARK2	271957.498	4034267.008
1ARK3	271953.773	4034312.528
1ARK4	271953.773	4034244.248
1ARK5	271948.807	4034325.357
1ARK6	271948.807	4034225.626
1ARK7	271942.600	4034210.315
1ARK8	271939.290	4034340.254
1ARK9	271928.116	4034187.141
1ARK10	271925.634	4034353.910
1ARK11	271913.633	4034170.175
1ARK12	271908.253	4034364.670
1ARK13	271894.183	4034151.967
1ARK14	271889.217	4034371.291
1ARK15	271870.596	4034133.759
1ARK16	271868.526	4034375.843
1ARK17	271841.457	4034117.794
1ARK18	271830.041	4034377.498
1ARK19	271814.284	4034113.504
1ARK20	271807.281	4034375.429
1ARK21	271793.211	4034372.118
1ARK22	271789.256	4034111.358
1ARK23	271779.969	4034366.325
1ARK24	271761.368	4034358.061
1ARK25	271755.648	4034116.364
1ARK26	271740.631	4034344.474
1ARK27	271734.195	4034129.235
1ARK28	271721.324	4034325.882
1ARK29	271718.463	4034142.822
1ARK30	271709.167	4034157.839
1ARK31	271707.737	4034305.860
1ARK32	271700.586	4034171.425
1ARK33	271697.726	4034277.257
1ARK34	271693.436	4034252.944
1ARK35	271693.436	4034200.743

2020 No ...
 Antalya Kültür Varlıklarını
 Koruma Bölge Kurulunun
 27.11.2020 Tarihinde 11563 ...
 Kararıdır.

Mani Çamurcu
Şahin Şahin
 ASLİ ÇİDİR
 MEBRE GÜL
 Bölge Kültür Müdürü V.