

T.C.  
KÜLTÜR VE TURİZM BAKANLIĞI  
ANTALYA KÜLTÜR VARLIKLARINI KORUMA BÖLGE KURULU  
KARAR

**Toplantı Tarihi ve No.:**25.12.2020/319  
**Karar Tarihi ve No. :**25.12.2020/11714

**Toplantı Yeri**  
ANTALYA

Isparta İli, Sütçüler İlçesi, Yukarı Mahalle sınırlarında 201801731 nolu alandaki 23.76 hektarlık ÇED sahasına ilişkin Isparta İl Kültür ve Turizm Müdürlüğü'nün 07.09.2020 tarih ve 658590 sayılı yazısı, alanda bulunan antik kalıntıların tesciline yönelik Antalya Kültür Varlıklarını Koruma Bölge Kurulu Müdürlüğünün 02.11.2020 tarih ve 450064 kayıt numaralı uzman raporu, Antalya Kültür Varlıklarını Koruma Bölge Kurulu Müdürlüğü'nün 04.11.2020 tarih ve 830545 sayılı yazısı, Isparta Çevre ve Şehircilik İl Müdürlüğü'nün 05.11.2020 tarih ve 19649 sayılı, 12.11.2020 tarih ve 20045 sayılı yazıları, Sütçüler Kaymakamlığı'nın 26.11.2020 tarih ve 1750 sayılı yazısı, Isparta Orman Bölge Müdürlüğü'nün 01.12.2020 tarih ve 2664134 sayılı yazısı, Antalya Kültür Varlıklarını Koruma Bölge Kurulu Müdürlüğünün 23.12.2020 tarih ve 529084 kayıt numaralı uzman raporu okundu, ekleri ve dosyası incelendi, yapılan görüşmeler sonucunda;

Isparta İli, Sütçüler İlçesi, Yukarı Mahalle sınırlarında 201801731 nolu alandaki 23.76 hektarlık ÇED sahası ve yakın çevresinde Çatalpelit Tepesi üzerinde ormanlık alanda Antalya Kültür Varlıklarını Koruma Bölge Kurulu Müdürlüğü uzmanlarınca tespit edilen antik yapı ve duvar kalıntılarının 2863 sayılı Kanununun 3. ve 6. maddelerinde tanımlanan nitelikleri taşıdığı,

Konuya ilişkin aynı yasanın 7. maddesi ile Korunması Gerekli Taşınmaz Kültür Varlıklarının ve Sitlerin Tespit ve Tescili Hakkında Yönetmeliğinin 6. maddesi gereği ilgili Kurum görüşlerinin Kurul Müdürlüğünce istendiği,

İstenen kurum görüşlerinden iletilen Isparta Çevre ve Şehircilik İl Müdürlüğü ve Isparta Orman Bölge Müdürlüğü yazılarında tescile yönelik olumsuz bir görüşün olmadığı, diğer kurumların görüşlerinin süresi içerisinde iletilmediğinin Kurulumuza sunulan bilgi ve belgelerden anlaşıldığına,

Buna göre, söz konusu antik kalıntıların bulunduğu alanın I. Derece Arkeolojik Sit Alanı olarak tescil edilmesine, sit sınırının kararımız eki 1/25000 ölçekli haritada gösterildiği şekliyle belirlenmesine, I. Derece Arkeolojik Sit Alanında Koruma Yüksek Kurulunun arkeolojik sit alanlarıyla ilgili ilke kararlarının geçerli olduğuna,

Sit alanı içerisinde Koruma Yüksek Kurulu'nun 05.11.1999 tarih ve 658 sayılı ilke kararının I-ç maddesi gereğince taş, toprak, kum vb. alınmamasına, kireç, taş, tuğla, mermer, kum, maden vb. ocakların açılmamasına, toprak, cüruf, çöp, sanayi atığı ve benzeri malzeme dökülmemesine,

Sit Alanında tamamen yada kısmen kalan taşınmazların ilgili Kadastro Müdürlüğünce Kurul Müdürlüğüne bildirilmesine, bu işlem sonrasında taşınmazların tapu kayıtlarına tamamen yada kısmen kaldığına dair ilgili şehhlerin konulmasının sağlanmasına,

2863 sayılı yasanın 17. maddesi gereği bu alanda her ölçekteki plan uygulamasının durdurulmasına, I. Derece Arkeolojik Sit Alanı sınırının 05.11.1999 tarih ve 658 sayılı ilke kararı gereği "Aynen Korunacak I. Derece Arkeolojik Sit Alanı" olarak planlara işlenmesine ve ilgili Meclis kararıyla birlikte Kurulumuza iletilmesine, ayrıca koruma amaçlı imar planının da hazırlatılarak Kurulumuza sunulmasına,

Sit alanında can ve mal güvenliğinin sağlanması, gerekli güvenlik önlemlerinin ilgili kurumlar ve mahalli kolluk kuvvetlerince alınmasına karar verildi.

**BAŞKAN**

Prof.Dr. Osman ERAVŞAR  
İMZA

**Üye**

Prof.Dr. H.Sabri ALANYALI  
İMZA

**Üye**

Mesut BAYAT  
İMZA

**Üye**

Nuri MARAŞ  
Isparta Orman Tem.  
İMZA



**Üye**

İlhan KAYMAZ  
İMZA

**Üye**

Eşref KILIÇ  
Sütçüler Bld.Tem.  
İMZA

**Üye**

**BAŞKAN YARDIMCISI**  
Bekir Cenap ALTIPARMAK  
(BULUNMADI)

**Üye**

İbrahim ÖNER  
İMZA

**Üye**

Seher HOŞGÖR  
Isparta Müze Md.V.  
İMZA

**Üye**

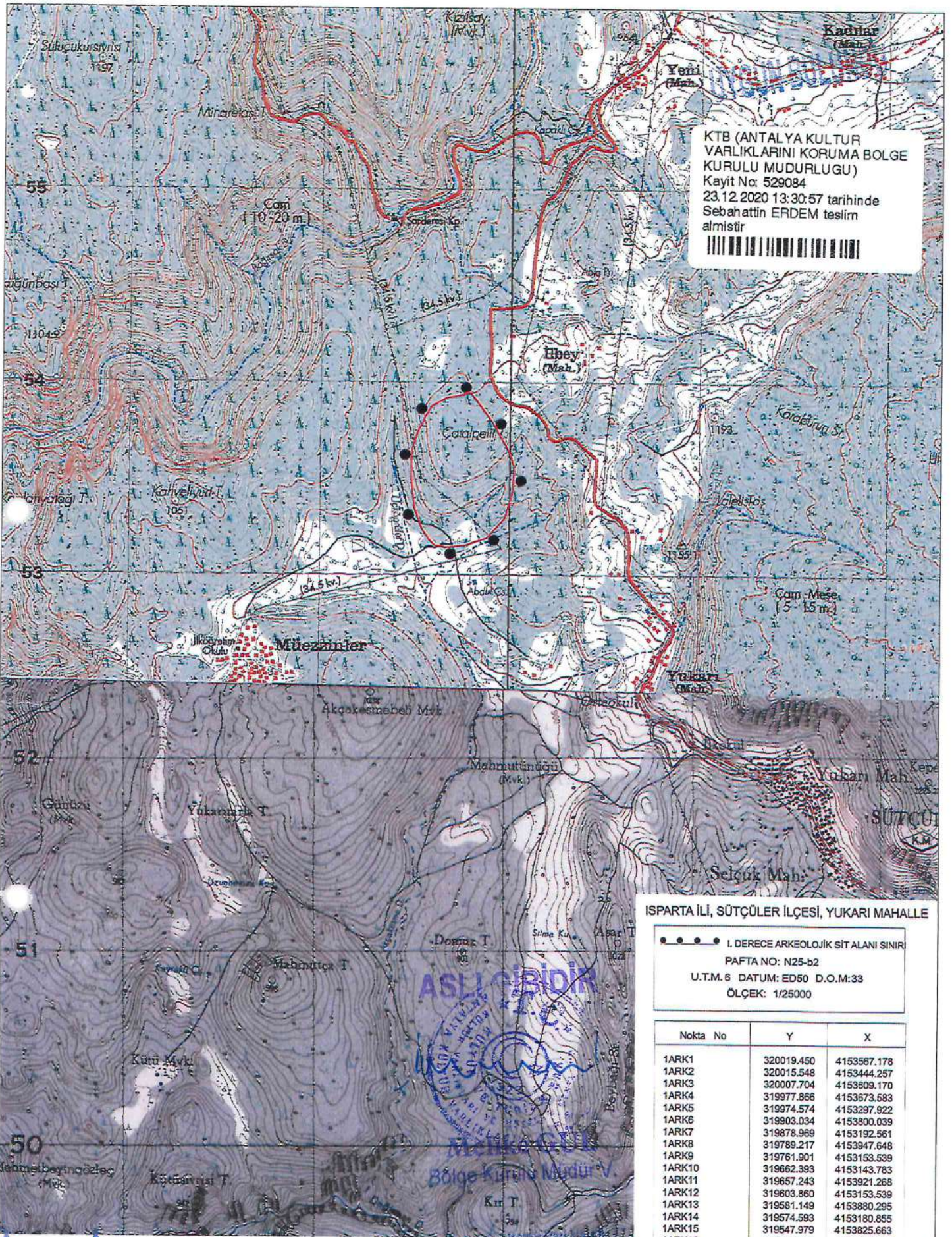

KTB (ANTALYA KÜLTÜR  
VARLIKLARINI KORUMA BÖLGE  
KURULU MUDURLUGU)  
Kayıt No: 529084  
23.12.2020 13:30:57 tarihinde  
Sebahattin ERDEM teslim  
almıştır



ISPARTA İLİ, SÜTÇÜLER İLÇESİ, YUKARI MAHALLE

●●●●● I. DERECE ARKEOLOJİK SİT ALANI SINIRI  
PAFTA NO: N25-b2  
U.T.M.6 DATUM: ED50 D.O.M:33  
ÖLÇEK: 1/25000

Nokta No	Y	X
1ARK1	320019.450	4153567.178
1ARK2	320015.548	4153444.257
1ARK3	320007.704	4153609.170
1ARK4	319977.866	4153673.583
1ARK5	319974.574	4153297.922
1ARK6	319903.034	4153800.039
1ARK7	319878.969	4153192.561
1ARK8	319789.217	4153947.648
1ARK9	319761.901	4153153.539
1ARK10	319662.393	4153143.783
1ARK11	319657.243	4153921.268
1ARK12	319603.860	4153153.539
1ARK13	319581.149	4153880.295
1ARK14	319574.593	4153180.855
1ARK15	319547.979	4153825.663
1ARK16	319531.668	4153245.242
1ARK17	319507.006	4153743.716
1ARK18	319494.597	4153342.798
1ARK19	319479.690	4153659.817
1ARK20	319475.788	4153484.216
1ARK21	319473.837	4153566.163

ASLİ KOPYADIR  
ANTALYA KÜLTÜR VARLIKLARINI KORUMA BÖLGE KURULU  
M. N. GÜL  
Bölge Kurulu Müdürü

*Handwritten signatures and notes:*  
Kıvanç Çarman  
S. Akay  
İbrahim D. Ulu

Antalya Kültür Varlıklarını Koruma Bölge Kurulu'nun  
25.12.2020 Tarihinde 11714 sayılı  
Karar Ekidir.

*Handwritten signature:* Gökhan NERGİZ  
Harita Mühendisi