

T.C.
KÜLTÜR VE TURİZM BAKANLIĞI
ANTALYA KÜLTÜR VARLIKLARINI KORUMA BÖLGE KURULU
KARAR

Toplantı Tarihi ve No.:29.06.2020/296
Karar Tarihi ve No. :29.06.2020/10867

Toplantı Yeri
ANTALYA

Antalya İli, Korkuteli İlçesi, Yazır Mahallesi ile Döşemealtı İlçesi, Akkoç ve Mellidağ Mahallerinde tespit edilen kültür varlıklarının tesciline ilişkin Kültür Rotaları Derneğinin 26.02.2020 tarih ve 232 sayılı yazısı ve ekleri, Antalya Kültür Varlıklarını Koruma Bölge Kurulu Müdürlüğü uzmanlarınca tespit edilen Antik Dönem Yerleşim Alanları, Mezarlık Alanı ile Çeşme Yapısının tesciline ilişkin hazırlanan 17.04.2020 tarih ve 172032 kayıt numaralı uzman raporu, Antalya Kültür Varlıklarını Koruma Bölge Kurulu Müdürlüğünün 22.04.2020 tarih ve E.316678 sayılı yazısı, Karayolları 13. Bölge Müdürlüğünün 15.05.2020 tarih ve E.105919 sayılı yazısı, Antalya Orman Bölge Müdürlüğü Kadastro ve Mülkiyet Şube Müdürlüğünün 20.05.2020 tarih ve E.989055 sayılı yazısı, ASAT Çevre Koruma ve Kontrol Dairesi Başkanlığının 29.05.2020 tarih ve E.14077 sayılı yazısı, Korkuteli Belediyesi İmar ve Şehircilik Müdürlüğünün 01.06.2020 tarih ve E.1119/2021 sayılı yazısı, Antalya Kültür Varlıklarını Koruma Bölge Kurulu Müdürlüğünün 26.06.2020 tarih ve 250507 kayıt numaralı uzman raporu okundu, ekleri ve dosyası incelendi, yapılan görüşmeler sonucunda;

Antalya İli, Korkuteli İlçesi, Yazır Mahallesi ile Döşemealtı İlçesi, Akkoç ve Mellidağ Mahalleleri içinde, kısmen hazine mülkiyeti, çoğunlukla orman alanında yer alan ve Antalya Kültür Varlıklarını Koruma Kurulu uzmanlarınca yerinde yapılan incelemede tespit edilen Antik Dönem Çiftlik Yerleşim Alanları ve Antik Dönem Yamaç Yerleşim Alanı, Çeşme Yapısı ve Antik Yol' un 2863 sayılı Yasanın 3. ve 6. maddeleri kapsamında kaldığı,

Konuya ilişkin aynı yasanın 7. maddesi ile Korunması Gerekli Taşınmaz Kültür Varlıklarının ve Sitlerin Tespit ve Tescili Hakkında Yönetmeliğin 6. maddesi gereği ilgili Kurumların görüşünün Kurul Müdürlüğüne istendiği,

Karayolları 13. Bölge Müdürlüğü, Antalya Orman Bölge Müdürlüğü Kadastro ve Mülkiyet Şube Müdürlüğü, ASAT Çevre Koruma ve Kontrol Dairesi Başkanlığı, Korkuteli Belediyesi İmar ve Şehircilik Müdürlüğünün tescile yönelik olumsuz bir görüşlerinin olmadığı, diğer kurumların görüşlerinin süresi içerisinde iletilmediğinin Kurulumuza sunulan bilgi ve belgelerden anlaşıldığına,

Buna göre, 2863 sayılı Yasanın 7. maddesi uyarınca söz konusu Antik Dönem Çiftlik Yerleşim Alanları ile Antik Dönem Yamaç Yerleşim Alanının, sınırları kararımız eki haritalarda gösterildiği şekilde I. Derece Arkeolojik Sit Alanı olarak tescil edilmesine,

Sit alanı içerisinde Koruma Yüksek Kurulunun arkeolojik sit alanlarına yönelik ilke kararlarının geçerli olduğuna, I. Derece Arkeolojik Sit Alanı sınırlarının 05.11.1999 tarih ve 658 sayılı ilke karar gereği "Aynen Korunacak I. Derece Arkeolojik Sit Alanı" olarak planlara işlenmesine ve ilgili Belediye Meclis kararıyla birlikte Kurulumuza iletilmesine,

Çeşme Yapısı ve Antik Yolun, 2863 sayılı Yasanın 7. maddesi uyarınca "Korunması Gerekli Taşınmaz Kültür Varlığı" olarak tescil edilmelerine, koruma alanı sınırlarının kararımız eki haritalarda gösterildiği şekilde; koruma grubunun, Koruma Yüksek Kurulu' nun 06.11.1999 tarih ve 660 sayılı ilke kararı uyarınca I. grup olarak belirlenmesine,

Koruma alanı içerisinde 2863 sayılı yasanın 8. maddesi uyarınca Kurulumuzdan izinsiz herhangi bir inşai ve fiziki uygulamada bulunulmamasına,

ASLI GİBİDİR

Melika GÜL
Bölge Kurulu Müdür V.

T.C.
KÜLTÜR VE TURİZM BAKANLIĞI
ANTALYA KÜLTÜR VARLIKLARINI KORUMA BÖLGE KURULU
KARAR

Toplantı Tarihi ve No.:29.06.2020/296
Karar Tarihi ve No. :29.06.2020/10867

Toplantı Yeri
ANTALYA

-2-

Tescilli Çeşme Yapısı ve Antik Yol ile koruma alanlarının planlara işlenerek, plan hükümleriyle birlikte Kurulumuza iletilmesine,

Sit alanlarında ve koruma alanlarında can ve mal güvenliğinin sağlanması, kaçak kazıların önlenmesi amacıyla gerekli güvenlik önlemlerinin ilgili kurumlar ve mahalli kolluk kuvvetlerince alınmasına karar verildi.



BAŞKAN
Prof.Dr. Osman ERAVŞAR
İMZA

BAŞKAN YARDIMCISI
Prof.Dr. Ziya GENÇEL
İMZA

Üye
Prof.Dr. H.Sabri ALANYALI
İMZA

Üye
Prof.Dr. İlhan ÜZÜLMEZ
İMZA

Üye
Bekir Cenap ALTIPARMAK
İMZA

Üye
Ülkü YÜKSEL ÖZEL
İMZA

Üye
İlhan KAYMAZ
İMZA

Üye
Hüsamettin ELMAS
Ant.Büyükşehir Bld.Tem.
İMZA

Üye
Dr.Sadık ÖNAL
Korkuteli Bld. Tem.
İMZA

Üye
Murat DOĞAN
Döşemealtı Bld. Tem.
İMZA

Üye
Yunus Reyhan TAŞÇIOĞLU
Ant.Elmalı Müze Md.
İMZA

Üye
Mustafa DEMİREL
Antalya Müze Md.
İMZA

Üye
Nadir SARIKAYA
Ant.Orman Bölge Md.Tem.
İMZA

Üye
Osman YÖNTEM
Tarım ve Orman Bakanlığı
6.Blg.Müd.V.
İMZA

ANTALYA İLİ DOĞSANALTI İLÇESİ, AKKOÇ MAH.

1. DERECE ARSIZOLUK İST ALANI BİNGİ

PAFTA NO: N24-C-10-D-4

U.T.M. 3 DATUM: ED50 D.O.M.30

ÖLÇEK: 1/2000

NOHA NO	Y	X
1AR01	541112.04	41132810.12
1AR02	541109.28	41132830.43
1AR03	541107.00	41132850.48
1AR04	541107.00	41132837.90
1AR05	541102.30	41132851.34
1AR06	541028.04	41132844.01
1AR07	541037.06	41132827.95
1AR08	541036.01	41132840.88
1AR09	541074.26	41132822.05
1AR10	541072.88	41132851.04
1AR11	541060.10	41132853.98
1AR12	541027.86	41132853.78
1AR13	541043.02	41132846.08
1AR14	541043.27	41132850.12
1AR15	541035.27	41132871.09
1AR16	541033.84	41132845.17
1AR17	541024.77	41132837.01
1AR18	541021.07	41132879.27
1AR19	541077.86	41132828.85
1AR20	541014.21	41132859.54
1AR21	541014.18	41132815.20
1AR22	541012.76	41132803.34



Gökhan NERGİZ
Harita Mühendisi

Antalya Köyü Varlıkları
Köyü Bölge Kurulu Madde 99
25.06.2020

İmza: İmza
İmza: İmza
İmza: İmza
İmza: İmza

9541

756

756

756

788

787

786

789

9541

İYİGUN BULLUNDU

796

25.06.2020

797

799

782

56

778

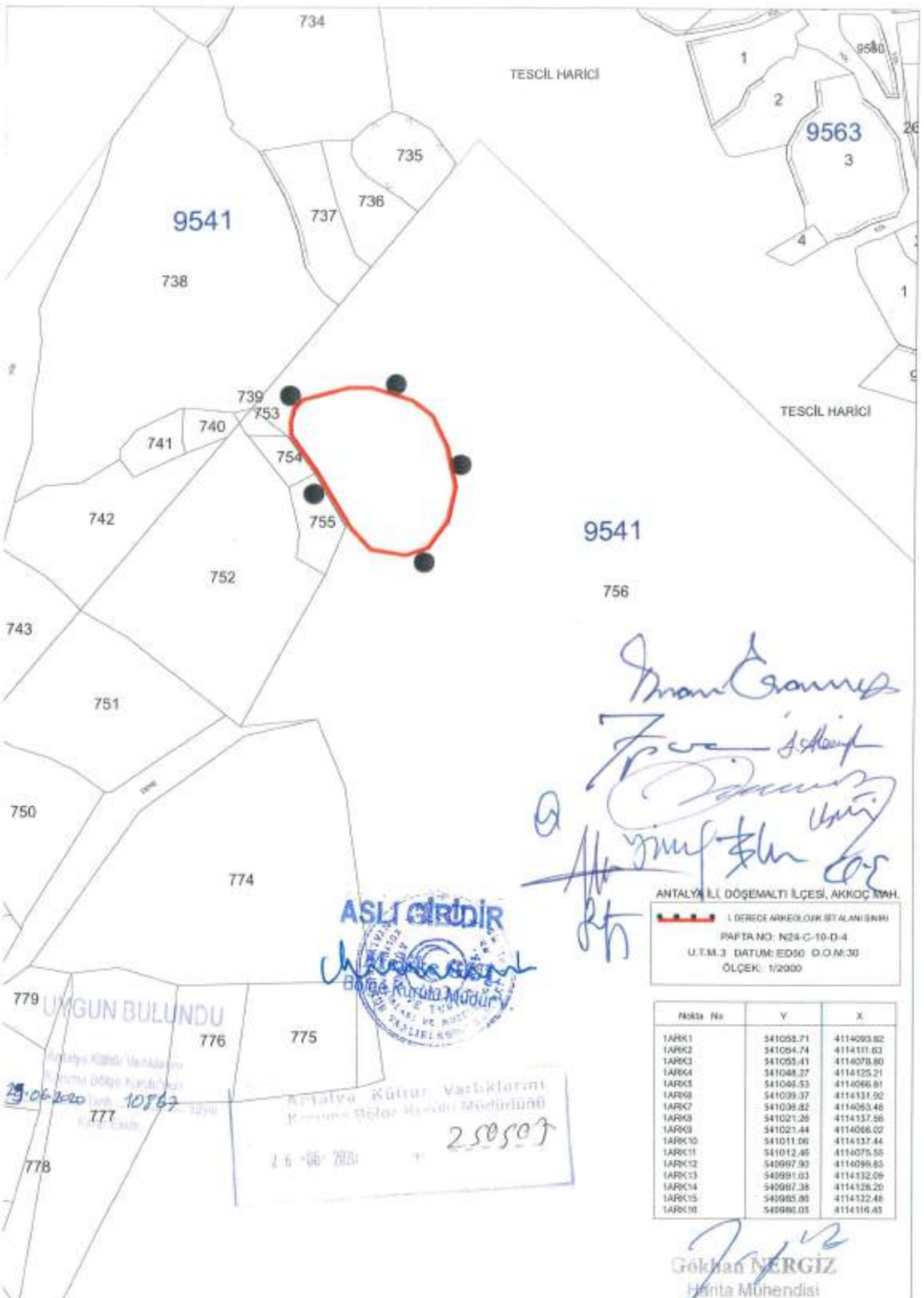

TESCİL HARICI

TESCİL HARICI

9541

756

ANTALYA İLİ DOŞEMALTI İLÇESİ, AKKOÇ MAH.

1. DERECE ARKEOLOJİK SİYALANISINMI
 RAPTA NO: N24-C-10-D-4
 U.T.M.3 DATUM: ED50 D.O.M:30
 ÖLÇEK: 1/2000

Notla No	Y	X
IARK1	541055.71	4114093.82
IARK2	541054.74	4114111.83
IARK3	541055.41	4114078.80
IARK4	541048.27	4114125.21
IARK5	541046.53	4114066.81
IARK6	541039.37	4114131.92
IARK7	541038.82	4114063.48
IARK8	541021.26	4114137.88
IARK9	541021.44	4114066.02
IARK10	541011.06	4114137.44
IARK11	541012.46	4114075.55
IARK12	540997.93	4114099.83
IARK13	540991.03	4114132.09
IARK14	540987.38	4114128.20
IARK15	540985.88	4114132.48
IARK16	540986.03	4114116.43

Handwritten signatures and notes in blue ink.

ASLI GİRDIR
Handwritten signature
 Bölge Kurulu Müdürü

UMGUN BULUNDU
 25.06.2020
 10867
 777

Antalya Kültür Varlıklarını
 Koruma Bölge Kurulu Başkanlığı
 25.06.2020
 250503

Handwritten signature
Gökhan NERGİZ
 Harita Mühendisi

ANTALYA İLİ, DOĞASEMELTİ İLÇESİ, AKKOÇ MAH.

● KURUMALANIN SİMRİ

PAFTA NO: N24-C-10-D-3-A

U.T.M. 5 DATUM: ED50 D.O.M:30

ÖLÇEK: 1/10000

NUMA No	Y	X
K41	541216.06	4114602.09
K42	541213.05	4114598.17
K43	541203.17	4114617.43
K44	541198.52	4114627.00
K45	541195.38	4114627.70
K46	541182.40	4114670.20
K47	541175.95	4114612.36
K48	541178.10	4114601.37
K49	541177.89	4114625.02
K410	541176.31	4114592.01

Gökhan NERGİZ
Harita Mühendisi

Sahibiyet
İmarat Sırası

Antalya Kültür Varlıklarını
Koruma Bölge Kurul Müdürlüğü
26.06.2020

Yaz
Yaz

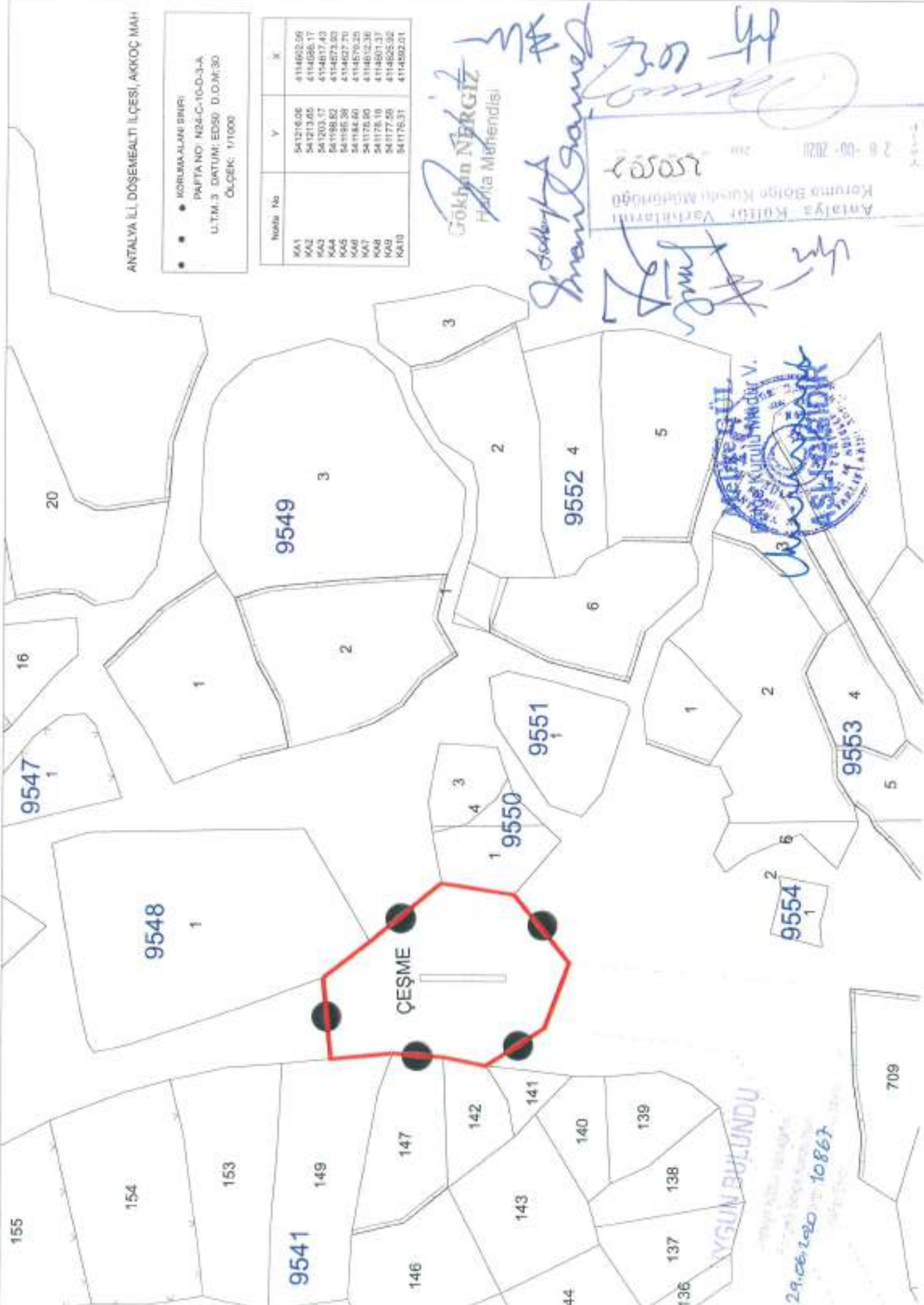

ASLI GIBİDİR

Melike GÜL

Bölge Kurultu Başkanı V.



ANTALYA İLİ DOĞEMLERİ İLÇESİ, AKKOÇ MAH.

- KORUMA ALANI SINIRI

PAFTA NO: N24-C-10-D-3/A

U.T.M. 3 DATUM: ED50 D.O.M.30

ÖLÇEK: 1/2000

Nokta No	Y	X
KA1	541259.78	4115204.68
KA2	541257.46	4112272.53
KA3	541251.95	4112204.77
KA4	541252.81	4112281.64
KA5	541250.18	4112220.07
KA6	541236.48	4115253.65
KA7	541241.08	4112202.77
KA8	541238.02	4115195.24
KA9	541216.15	4112251.91
KA10	541217.90	4115205.98
KA11	541212.24	4115214.24
KA12	541212.04	4115286.34
KA13	541212.81	4112280.26
KA14	541205.56	4115216.24
KA15	541196.77	4115239.06
KA16	541202.62	4115217.00
KA17	541200.42	4115236.69

UYGUN BULUNDU

Çizim: 2020/06/29

29.06.2020

10867

10867

Gökhan NERGİZ
Mühür Mühürsüz

İnanç Gönül

İsmail Akdemir

Yakup Akdemir

Yakup Akdemir

9545
1

9544
1

9541
197

196

195

194

192

193

Antalya Kültür Varlıklarını
Koruma Bölge Kurulu Müdürlüğü
No: 250507
21.06.2020

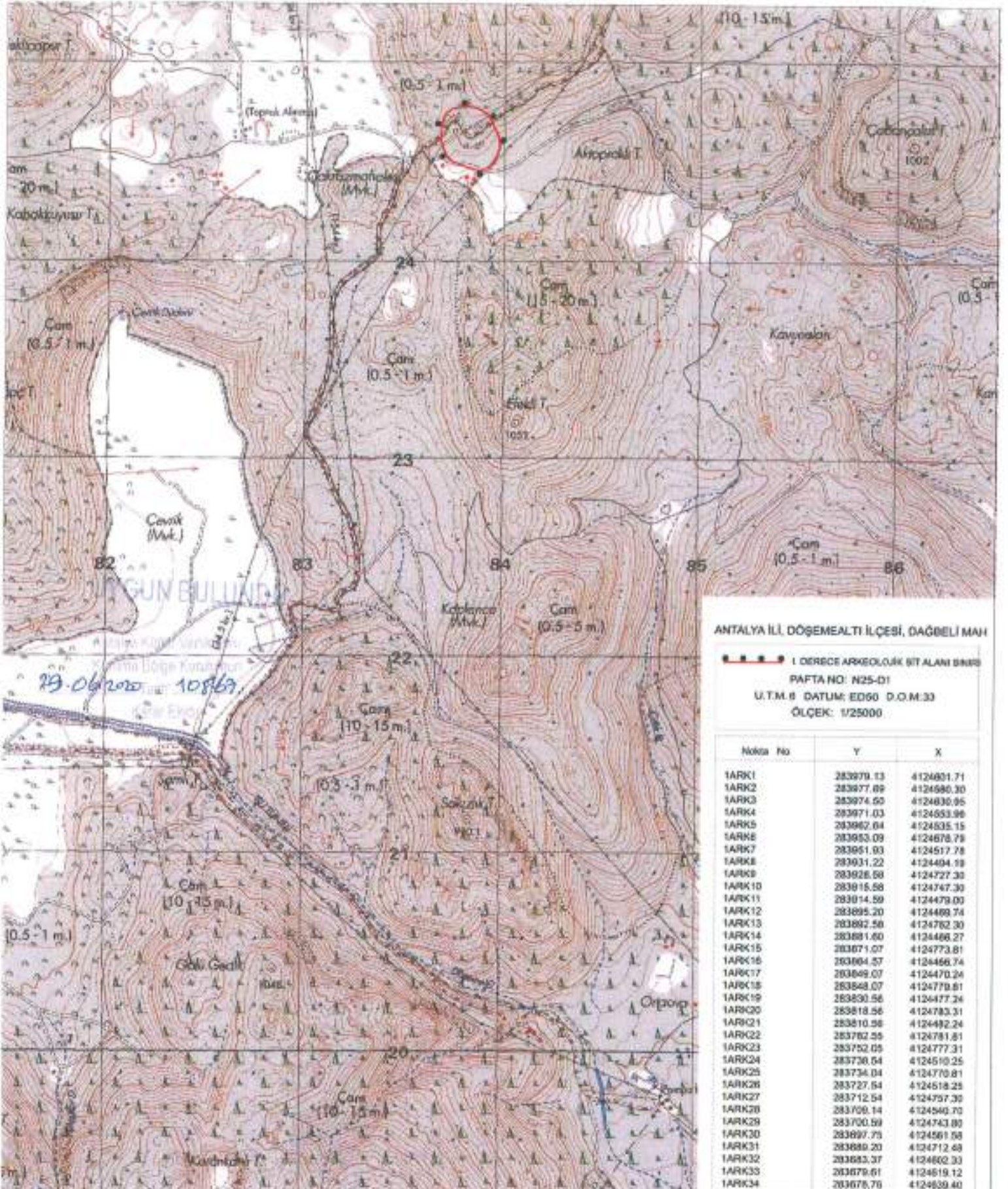

ANTALYA İLİ, DOĞEMEALTI İLÇESİ, DAĞBELİ MAH.

1 DERECE ARKEOLOJİK SİT ALANI SINIRI
PAFTA NO: N25-D1
U.T.M.8 DATUM: ED60 D.O.M.33
ÖLÇEK: 1/25000

Nokta No	Y	X
1ARK1	283979.13	4124801.71
1ARK2	283977.89	4124586.30
1ARK3	283974.50	4124836.95
1ARK4	283971.03	4124553.98
1ARK5	283967.64	4124535.15
1ARK6	283953.09	4124678.79
1ARK7	283951.93	4124517.78
1ARK8	283931.22	4124494.19
1ARK9	283928.58	4124727.30
1ARK10	283915.58	4124747.30
1ARK11	283914.59	4124479.00
1ARK12	283895.20	4124489.74
1ARK13	283892.58	4124762.30
1ARK14	283891.60	4124486.27
1ARK15	283871.07	4124773.81
1ARK16	283864.57	4124466.74
1ARK17	283849.07	4124470.24
1ARK18	283848.07	4124779.81
1ARK19	283830.56	4124477.24
1ARK20	283818.56	4124783.31
1ARK21	283810.58	4124492.24
1ARK22	283782.55	4124781.81
1ARK23	283752.05	4124777.31
1ARK24	283738.04	4124510.25
1ARK25	283734.04	4124770.81
1ARK26	283727.54	4124518.25
1ARK27	283712.54	4124757.30
1ARK28	283709.14	4124494.70
1ARK29	283700.59	4124743.80
1ARK30	283697.75	4124561.58
1ARK31	283689.20	4124712.48
1ARK32	283683.37	4124602.33
1ARK33	283679.61	4124519.12
1ARK34	283678.78	4124639.40

İmaratın Üst
İstihale
A. İsmail Şahin

Gökhan NERGİZ
Antalya Kültür Varlıkları Mühendisi
Koruma Bölge Kurulu Müdürü
25-06-2020 No: 25050
Melike GÜL
Bölge Kurulu Müdürü V.
ASLİ SİGİL

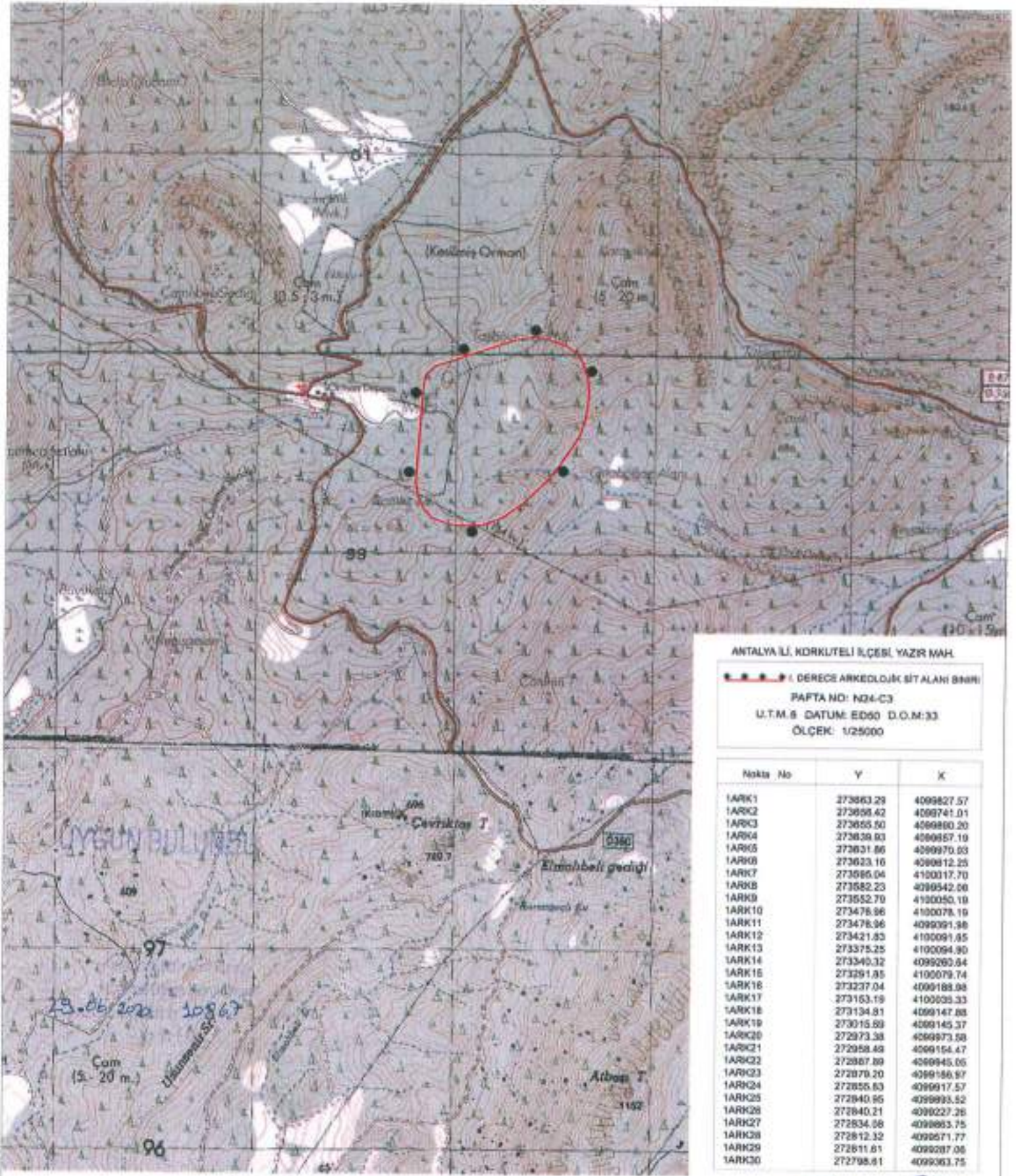

ANTALYA İLİ KORKUTELİ İLÇESİ YAZIR MAH.

●●●●● 1. DERECE ARKEOLOJİK SİTALANI BİNNİ

PAFTA NO: N04-C3

U.T.M.8 DATUM: ED60 D.O.M:33

ÖLÇEK: 1/25000

Nokta No	Y	X
1ARK1	273863.29	4099827.57
1ARK2	273659.42	4099741.01
1ARK3	273655.50	4099800.20
1ARK4	273839.93	4099857.19
1ARK5	273831.86	4099970.03
1ARK6	273823.16	4099812.25
1ARK7	273885.04	4100017.70
1ARK8	273582.23	4099542.00
1ARK9	273552.79	4100050.19
1ARK10	273478.96	4100078.19
1ARK11	273478.96	4099391.98
1ARK12	273421.83	4100091.85
1ARK13	273375.25	4100094.90
1ARK14	273340.32	4099260.94
1ARK15	273291.95	4100079.74
1ARK16	273227.04	4099188.98
1ARK17	273163.19	4100030.33
1ARK18	273134.81	4099147.88
1ARK19	273015.89	4099145.37
1ARK20	272973.38	4099973.58
1ARK21	272958.48	4099154.47
1ARK22	272887.89	4099945.05
1ARK23	272870.20	4099186.97
1ARK24	272855.63	4099917.57
1ARK25	272840.95	4099993.52
1ARK26	272840.21	4099227.26
1ARK27	272834.08	4099863.75
1ARK28	272812.32	4099571.77
1ARK29	272811.61	4099287.06
1ARK30	272798.81	4099363.75

Handwritten signatures and notes:
 İsmail...
 23.06.2020
 10867
 Cam (5-20 m.)
 11.11.2020

Handwritten signature: Gökhan NERGİZ

Stamp: Antalya Kültür Varlıklarını Koruma Bölge Kurulu Müdürlüğü
 26.06.2020 No: 250507

Official Seal: ASLİ GİRİDİR
 Antalya Kültür Varlıklarını Koruma Bölge Kurulu Müdürlüğü