

T.C.  
KÜLTÜR VE TURİZM BAKANLIĞI  
ANTALYA KÜLTÜR VARLIKLARINI KORUMA BÖLGE KURULU  
KARAR

**Toplantı Tarihi ve No.:**13.02.2020/283  
**Karar Tarihi ve No. :**13.02.2020/10430

**Toplantı Yeri**  
ANTALYA

Burdur İli, Gölhisar İlçesi, Hisarardı Köyü, Yörükpınarı Mevkiinde, Burdur Müze Müdürlüğü uzmanlarınca tespit edilen antik döneme ait yapı kalıntılarının bulunduğu alanın tescil edilmesine ilişkin Burdur Valiliği İl Kültür ve Turizm Müdürlüğü'nün 03.01.2020 tarih ve E.6668 sayılı yazısı, Antalya Kültür Varlıklarını Koruma Bölge Kurulu Müdürlüğü'nün 16.01.2020 tarih ve E.50549 sayılı yazısı, Burdur İl Özel İdaresi İmar ve Kentsel İyileştirme Müdürlüğü'nün 30.01.2020 tarih ve E.1053 sayılı yazısı, Antalya Kültür Varlıklarını Koruma Bölge Kurulu Müdürlüğü'nün 07.02.2020 tarihli uzman raporu okundu, ekleri ve dosyası incelendi, yapılan görüşmeler sonucunda;

Burdur İli, Gölhisar İlçesi, Hisarardı Köyü, Yörükpınarı Mevkiinde ilgili Müze Müdürlüğü uzmanlarınca tespit edilen yapı kalıntılarının bulunduğu alanın 2863 sayılı Yasanın 3. ve 6. maddeleri kapsamında kaldığı,

Konuya ilişkin aynı yasanın 7. maddesi ile Korunması Gerekli Taşınmaz Kültür Varlıklarının ve Sitlerin Tespit ve Tescili Hakkında Yönetmeliğin 6. maddesi gereği ilgili Kurumların görüşünün Kurul Müdürlüğüne istendiği,

İstenen kurum görüşlerinden iletilen Burdur İl Özel İdaresi İmar ve Kentsel İyileştirme Müdürlüğü'nün yazısında tescile yönelik olumsuz bir görüşün olmadığına Kurulumuza sunulan bilgi ve belgelerden anlaşıldığına,

Buna göre, 2863 sayılı Yasanın 7. maddesi uyarınca söz konusu Antik Döneme ait yapı kalıntılarının bulunduğu alanın, sınırı kararımız eki 1/10000 ölçekli haritada gösterildiği şekilde I. Derece Arkeolojik Sit Alanı olarak tescil edilmesine,

Sit alanı içerisinde Koruma Yüksek Kurulu ilke kararlarının geçerli olduğuna, can ve mal güvenliğinin sağlanması, kaçak kazıların önlenmesi amacıyla gerekli güvenlik önlemlerinin ilgili kurumlar ve mahalli kolluk kuvvetlerince alınmasına karar verildi.



**BAŞKAN**  
Prof.Dr. Osman ERAVŞAR  
İMZA

**BAŞKAN YARDIMCISI**  
Prof.Dr. Ziya GENÇEL  
İMZA

**Üye**  
Prof.Dr. H.Sabri ALANYALI  
İMZA

**Üye**  
Prof.Dr. İlhan ÜZÜLMEZ  
(BULUNMADI)

**Üye**  
Bekir Cenap ALTIPARMAK  
İMZA

**Üye**  
Zeynep ÖLÇER  
Burdur Valilik Tem.  
İMZA

**Üye**  
Murat KALEAĞASIOĞLU  
Burdur Müze Md.  
İMZA

**Üye**  
Yaşar Ramazan KARTAL  
Burdur Orman Tem.  
İMZA



BURDUR İLİ, GÖLHİSAR İLÇESİ,  
HİSARARDI KÖYÜ, YÖRÜKPINARI ME

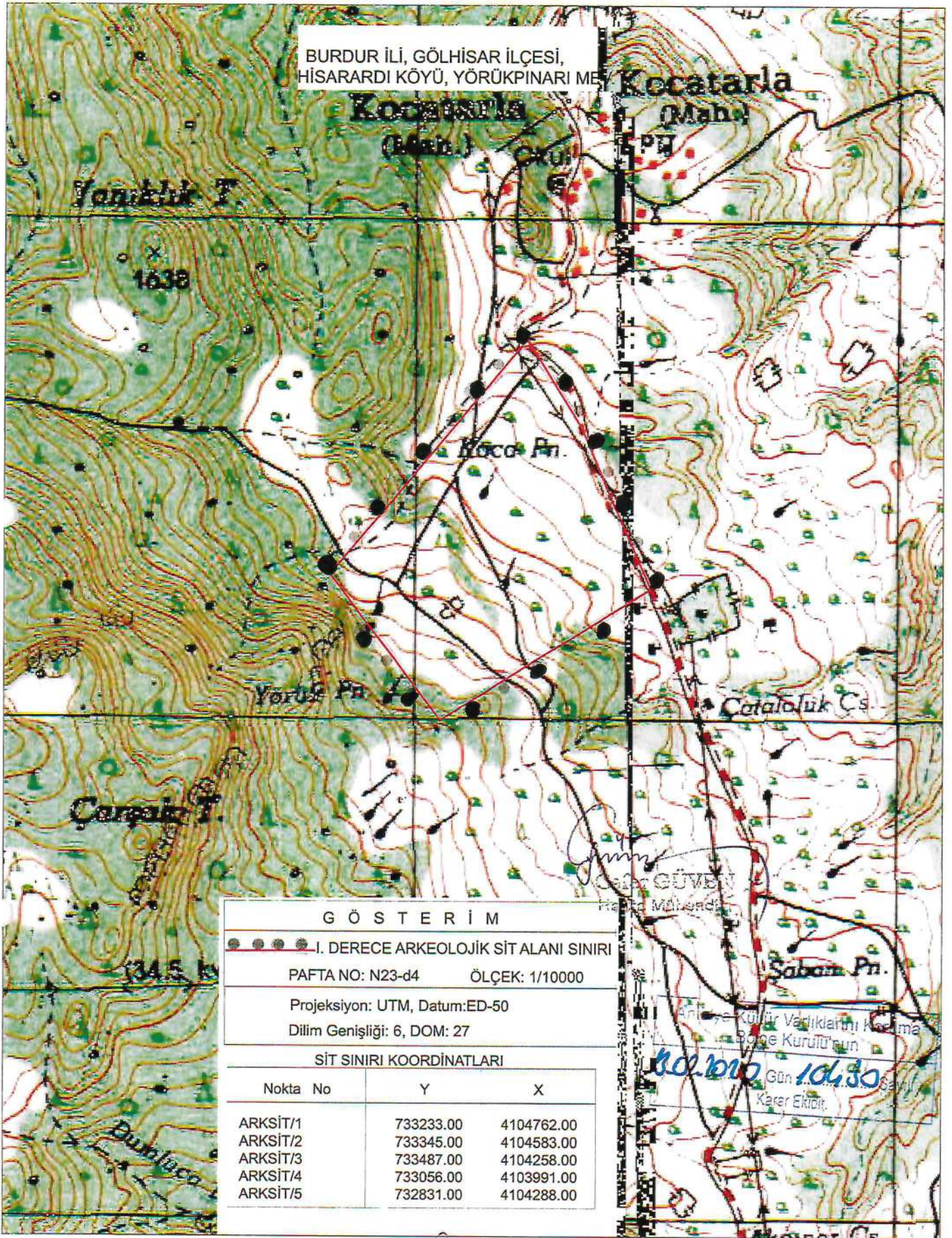

G Ö S T E R İ M

●●●●● I. DERECE ARKEOLOJİK SİT ALANI SINIRI

PAFTA NO: N23-d4 ÖLÇEK: 1/10000

Projeksiyon: UTM, Datum:ED-50

Dilim Genişliği: 6, DOM: 27

SİT SINIRI KOORDİNATLARI

Nokta No	Y	X
ARKSİT/1	733233.00	4104762.00
ARKSİT/2	733345.00	4104583.00
ARKSİT/3	733487.00	4104258.00
ARKSİT/4	733056.00	4103991.00
ARKSİT/5	732831.00	4104288.00

UYGUN BULUNDU

Anıtların Kültür Varlıklarını Koruma Bölge Kurulu'nun  
13.02.2020 Gün 10630 Sayılı Kararı Ektir.  
65242

İmam Çarvesi  
Z. K. J. J.

ASLI GİBİDİR  
Melike GÜL  
Bölge Kurulu Müdür V.