

T.C.  
KÜLTÜR VE TURİZM BAKANLIĞI  
ANTALYA KÜLTÜR VARLIKLARINI KORUMA BÖLGE KURULU  
KARAR

**Toplantı Tarihi ve No.:** 13.02.2020/283  
**Karar Tarihi ve No. :** 13.02.2020/10453

**Toplantı Yeri**  
ANTALYA

Antalya İli, Döşemealtı İlçesi, Dağbeli Mahallesi, İmşah Mevkii'nde, Antalya Kültür Varlıklarını Koruma Bölge Kurulu Müdürlüğü uzmanlarınca orman alanında tespit edilen Antik Dönem Çiftlik Yerleşim Alanının tesciline ilişkin hazırlanan 06.01.2020 tarihli uzman raporu, Antalya Kültür Varlıklarını Koruma Bölge Kurulu Müdürlüğünün 06.01.2020 tarih ve E.14402 sayılı yazısı, Antalya Büyükşehir Belediye Başkanlığı İmar ve Şehircilik Dairesi Başkanlığının 22.01.2020 tarih ve E.7193 sayılı yazısı, Antalya Büyükşehir Belediyesi ASAT Çevre Koruma ve Kontrol Dairesi Başkanlığının 22.01.2020 tarih ve E.2189 sayılı yazısı, Antalya Kültür Varlıklarını Koruma Bölge Kurulu Müdürlüğü uzmanlarının 03.02.2020 tarihli raporu okundu, ekleri ve dosyası incelendi, yapılan görüşmeler sonucunda;

Antalya İli, Döşemealtı İlçesi, Dağbeli Mahallesi, İmşah Mevkii'nde, orman alanında yer alan ve Antalya Kültür Varlıklarını Koruma Bölge Kurulu uzmanlarınca yerinde yapılan incelemede tespit edilen Antik Dönem Çiftlik Yerleşim Alanının 2863 sayılı Yasanın 3. ve 6. maddeleri kapsamında kaldığı,

Konuya ilişkin aynı yasanın 7. maddesi ile Korunması Gerekli Taşınmaz Kültür Varlıklarının ve Sitlerin Tespit ve Tescili Hakkında Yönetmeliğin 6. maddesi gereği ilgili Kurumların görüşünün Kurul Müdürlüğünce istendiği,

Antalya Büyükşehir Belediye Başkanlığı İmar ve Şehircilik Dairesi Başkanlığı, ASAT Çevre Koruma ve Kontrol Dairesi Başkanlığının tescile yönelik olumsuz bir görüşlerinin olmadığı Kurulumuza sunulan bilgi ve belgelerden anlaşıldığına,

Buna göre, 2863 sayılı Yasanın 7. maddesi uyarınca söz konusu Antik Dönem Çiftlik Yerleşim Alanının, sınırı kararımız eki 1/25000 ölçekli kadastral haritada gösterildiği şekilde I. Derece Arkeolojik Sit Alanı olarak tescil edilmesine, I. Derece Arkeolojik Sit Alanı sınırınının 05.11.1999 tarih ve 658 sayılı ilke kararı gereği "Aynen Korunacak I. Derece Arkeolojik Sit Alanı" olarak planlara işlenmesine ve ilgili Belediye Meclis kararıyla birlikte Kurulumuza iletilmesine,

Sit alanı içerisinde Koruma Yüksek Kurulu ilke kararlarının geçerli olduğuna, can ve mal güvenliğinin sağlanması, kaçak kazıların önlenmesi amacıyla gerekli güvenlik önlemlerinin ilgili kurumlar ve mahalli kolluk kuvvetlerince alınmasına karar verildi.

**BAŞKAN**

Prof.Dr. Osman ERAVŞAR  
İMZA

**Üye**

Prof.Dr. H.Sabri ALANYALI  
İMZA

**Üye**

Yaşar PARLAYÜKSEL  
Ant.Büyükşehir Bld.Tem.  
İMZA

**Üye**

Nadir SARIKAYA  
Ant.Orman Bölge Md.Tem.  
İMZA



**Üye**

Prof.Dr. İlhan ÜZÜLMEZ  
(BULUNMADI)

**Üye**

H.Burak ÖZTÜRK  
Döşemealtı Bld. Tem.  
İMZA

**Üye**

**BAŞKAN YARDIMCISI**

Prof.Dr. Ziya GENÇEL  
İMZA

**Üye**

Bekir Cenap ALTIPARMAK  
İMZA

**Üye**

Mustafa DEMİREL  
Antalya Müze Md.  
İMZA

**Üye**

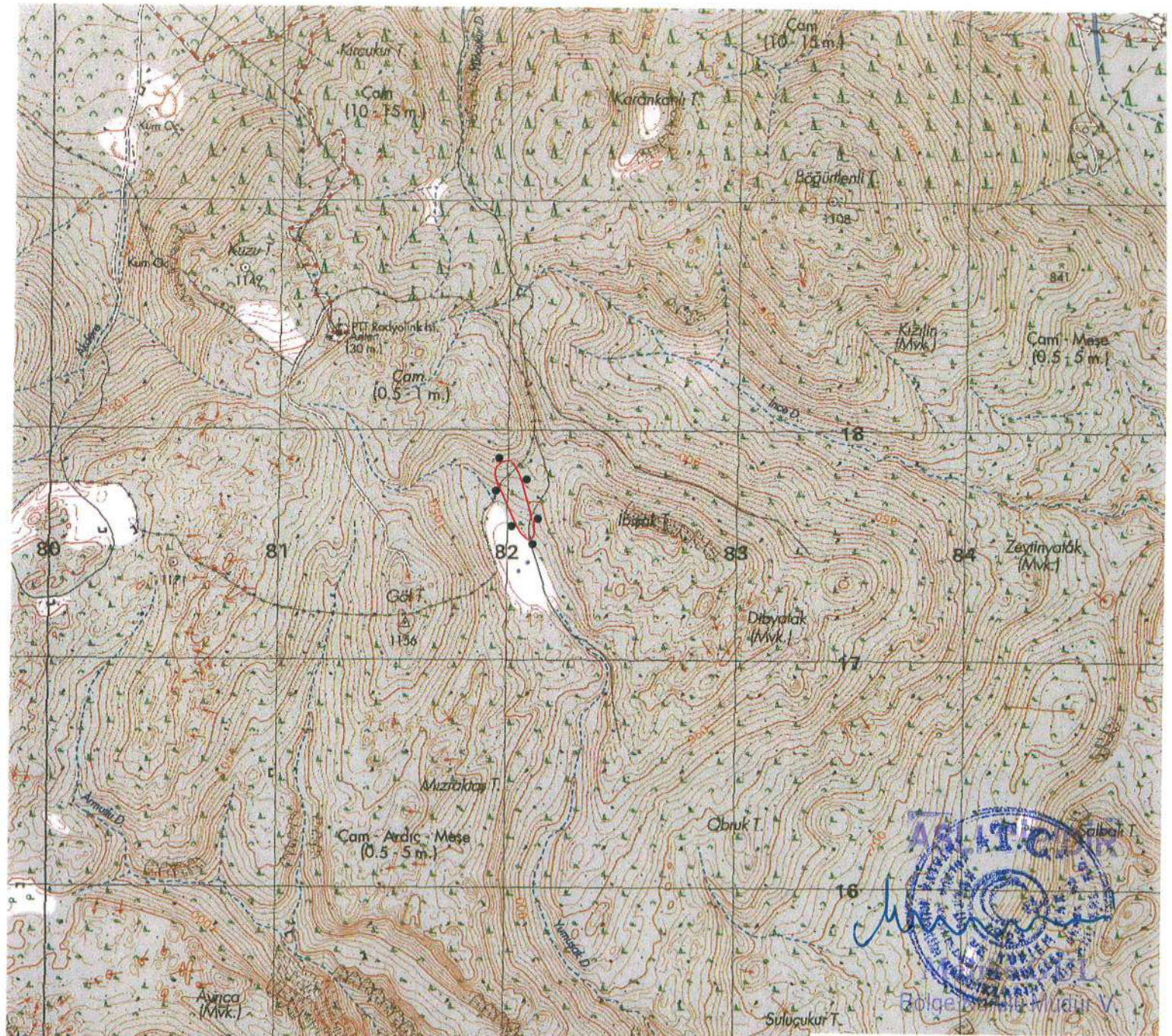

ANTALYA İLİ, DÖŞEMEALTI İLÇESİ, DAĞBELİ MAH.

● ● ● ● I. DERECE ARKEOLOJİK SİT ALANI SINIRI

PAFTA NO: N25-d1

U.T.M.6 DATUM: ED50 D.O.M:33

ÖLÇEK: 1/25000

Nokta No	Y	X
1ARK1	282117.300	4117550.655
1ARK2	282116.089	4117545.461
1ARK3	282113.373	4117604.738
1ARK4	282112.121	4117535.820
1ARK5	282109.201	4117531.727
1ARK6	282106.025	4117644.301
1ARK7	282104.522	4117527.166
1ARK8	282100.280	4117525.382
1ARK9	282094.553	4117526.261
1ARK10	282089.768	4117529.378
1ARK11	282079.200	4117538.974
1ARK12	282068.723	4117774.860
1ARK13	282068.661	4117549.161
1ARK14	282062.090	4117557.319
1ARK15	282054.016	4117814.439
1ARK16	282046.266	4117584.508
1ARK17	282038.480	4117841.695
1ARK18	282027.577	4117856.686
1ARK19	282018.555	4117861.659
1ARK20	281997.171	4117862.096
1ARK21	281978.842	4117856.422
1ARK22	281963.132	4117844.203
1ARK23	281953.531	4117788.344
1ARK24	281953.094	4117833.293
1ARK25	281950.476	4117811.037

03-02-2020

No: 56744

13.02.2020

10453

Karar Ekidir.

UYGUN BULUNDU

*İman Çarısı*  
*J. Akın*  
*Ali H.*  
*P. H.*  
*P. H.*

Gökhan NERGİZ  
 Harita Mühürü