

T.C.
KÜLTÜR VE TURİZM BAKANLIĞI
ANTALYA KÜLTÜR VARLIKLARINI KORUMA BÖLGE KURULU
KARAR

Toplantı Tarihi ve No.: 14.02.2020/284
Karar Tarihi ve No. : 14.02.2020/10470

Toplantı Yeri
ANTALYA

Antalya İli, Akseki İlçesi, Çınardibi Mahallesi, Üzümdere Mevkiinde gerçekleştirilen kaçak kazı nedeniyle tespit edilen kalıntılara ilişkin Antalya Valiliği İl Kültür ve Turizm Müdürlüğü'nün 21.11.2019 tarih ve E.963443 sayılı yazısı, alanda yerinde yapılan incelemelerde tespit edilen antik döneme ait kalıntıların bulunduğu alanın tescil edilmesine ilişkin Antalya Kültür Varlıklarını Koruma Bölge Kurulu Müdürlüğü ile Side Müze Müdürlüğü uzmanlarının 06.01.2020 tarihli raporu, Antalya Kültür Varlıklarını Koruma Bölge Kurulu Müdürlüğü'nün 10.01.2020 tarih ve E.31599 sayılı yazısı, Antalya Büyükşehir Belediyesi İmar ve Şehircilik Daire Başkanlığının 22.01.2020 tarih ve E.7195 sayılı yazısı, Antalya Su ve Atıksu İdaresi Genel Müdürlüğü Çevre Koruma ve Kontrol Dairesi Başkanlığının 27.01.2020 tarih ve E.2496 sayılı yazısı, Antalya Kültür Varlıklarını Koruma Bölge Kurulu Müdürlüğü'nün 10.02.2020 tarihli uzman raporu okundu, ekleri ve dosyası incelendi, yapılan görüşmeler sonucunda;

Antalya İli, Akseki İlçesi, Çınardibi Mahallesi, Üzümdere Mevkiinde, Antalya Kültür Varlıklarını Koruma Bölge Kurulu Müdürlüğü ile Side Müze Müdürlüğü uzmanlarınca tespit edilen antik döneme ait kalıntıların bulunduğu alanın 2863 sayılı Yasanın 3. ve 6. maddeleri kapsamında kaldığı,

Konuya ilişkin aynı yasanın 7. maddesi ile Korunması Gerekli Taşınmaz Kültür Varlıklarının ve Sitlerin Tespit ve Tescili Hakkında Yönetmeliğin 6. maddesi gereği ilgili Kurumların görüşünün Kurul Müdürlüğüne istendiği,

İstenen kurum görüşlerinden iletilen Büyükşehir Belediye Başkanlığı ile ASAT İdaresi Genel Müdürlüğü'nün yazılarından tescile yönelik olumsuz bir görüşün olmadığı Kurulumuza sunulan bilgi ve belgelerden anlaşıldığına,

Buna göre, 2863 sayılı Yasanın 7. maddesi uyarınca söz konusu antik döneme ait kalıntıların bulunduğu alanın, sınırı kararımız eki 1/10000 ölçekli haritada gösterildiği şekilde I. Derece Arkeolojik Sit Alanı olarak tescil edilmesine, sit alanında Koruma Yüksek Kurulunun Arkeolojik Sitlere ilişkin ilke kararı koşullarının geçerli olduğuna, I. Derece Arkeolojik Sit Alanı sınırınının 05.11.1999 tarih ve 658 sayılı ilke kararı gereği "Aynen Korunacak I. Derece Arkeolojik Sit Alanı" olarak planlara işlenmesine ve ilgili Belediye Meclis kararıyla birlikte Kurulumuza iletilmesine,

Alanda kaçak kazıyı yapanlar hakkında Antalya Valiliği İl Kültür ve Turizm Müdürlüğü yazısıyla, suç duyurusunda bulunulduğundan yeniden suç duyurusunda bulunulmasına gerek görülmediğine, kaçak kazının henüz başlangıç aşamasında tespit edildiği, herhangi bir çukurun açılmadığı dikkate alındığında kaçak kazı alanıyla ilgili uygulama gerektiren bir durumun olmadığı anlaşıldığına, sit alanında yeniden kaçak kazı yapılmasının önlenmesi, can ve mal güvenliğinin sağlanması amacıyla mahalli kolluk kuvvetleri ve ilgili kurumlarca gerekli önlemlerin alınmasına karar verildi.

BAŞKAN

Prof.Dr. Osman ERAVŞAR
İMZA

BAŞKAN YARDIMCISI

Prof.Dr. Ziya GENÇEL
İMZA

Üye

Prof.Dr. H.Sabri ALANYALI
İMZA

Üye

Prof.Dr. İlhan ÜZÜLMEZ
(BULUNMADI)

Üye

Bekir Cenap ALTIPARMAK
İMZA

Üye

Yaşar PARLAYÜKSEL
Ant.Büyükşehir Bld.Tem.
İMZA

Üye

Anıl TAŞDEMİR
Akseki Bld. Tem.
İMZA

Üye

Güner KOZDERE
Side Müze Md.
İMZA

Üye

Nadir SARIKAYA
Ant.Orman Bölge Md.Tem.
İMZA

Üye

Üye



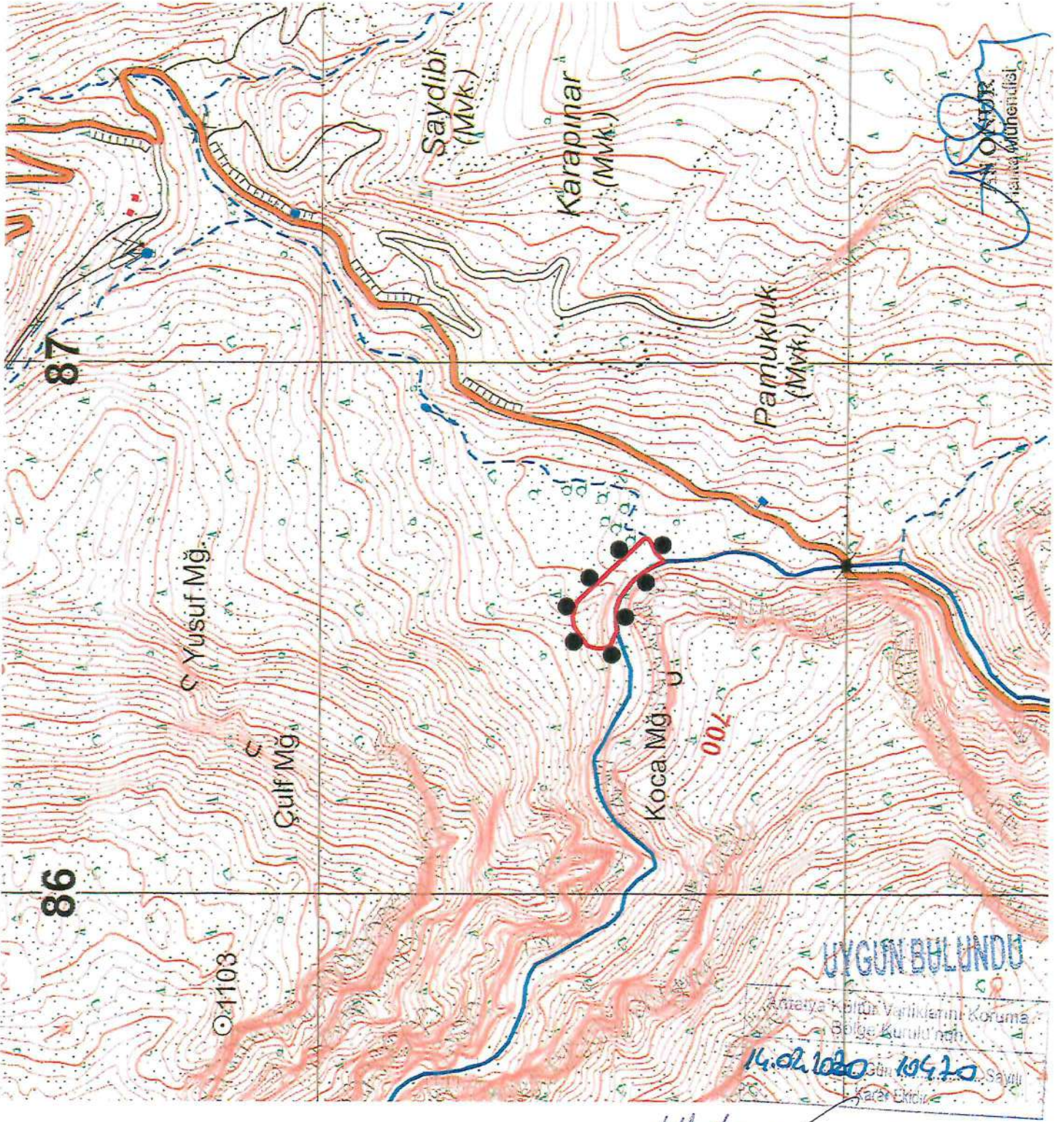

ANTALYA İLİ, AKSEKI İLÇESİ ÇINARDIBİ MAHALLESİ	
I.DERECE ARKEOLOJİK SİT ALANI SINIR KOORDİNATLARI UTM 6 DERECE, ED-50, DOM:33	
NoktaNo	X
1ARKSİT/1	386705.827
1ARKSİT/2	4113550.242
1ARKSİT/3	386701.900
1ARKSİT/4	4113552.744
1ARKSİT/5	386693.688
1ARKSİT/6	4113547.745
1ARKSİT/7	386677.263
1ARKSİT/8	4113539.890
1ARKSİT/9	386661.911
1ARKSİT/10	4113524.537
1ARKSİT/11	4113543.104
1ARKSİT/12	4113563.812
1ARKSİT/13	386623.707
1ARKSİT/14	4113584.164
1ARKSİT/15	386609.088
1ARKSİT/16	4113595.589
1ARKSİT/17	386590.858
1ARKSİT/18	4113608.443
1ARKSİT/19	386585.503
1ARKSİT/20	4113689.492
1ARKSİT/21	386573.363
1ARKSİT/22	4113614.513
1ARKSİT/23	386558.367
1ARKSİT/24	4113697.704
1ARKSİT/25	386549.441
1ARKSİT/26	4113614.513
1ARKSİT/27	386540.872
1ARKSİT/28	4113694.848
1ARKSİT/29	386530.351
1ARKSİT/30	4113688.750
1ARKSİT/31	386529.447
1ARKSİT/32	4113613.441
1ARKSİT/33	386504.453
1ARKSİT/34	4113624.510
1ARKSİT/35	386504.096
1ARKSİT/36	4113669.855
1ARKSİT/37	386498.384
1ARKSİT/38	4113653.788
1ARKSİT/39	386498.027
1ARKSİT/40	4113637.721

GÖSTERİM	
	I.DERECE ARKEOLOJİK SİT ALANI SINIRI
	PAFTA : N27 D2
	ÖLÇEK : 1/10.000

Handwritten signatures and notes in blue ink.

