

T.C.
KÜLTÜR VE TURİZM BAKANLIĞI
ANTALYA KÜLTÜR VARLIKLARINI KORUMA BÖLGE KURULU
KARAR

Toplantı Tarihi ve No.: 12.12.2019/276
Karar Tarihi ve No. : 12.12.2019/10148

Toplantı Yeri
ANTALYA

Antalya İli, Elmalı İlçesi, Gölova Mahallesi'nde, 3255, 3259 ve 3261 no.lu parsellerden köy mezarlığı için toprak alınmasına yönelik Gölova Mahallesi Muhtarı Mustafa GÜRMAN'IN 06.11.2019 tarihli başvurusuna istinaden Elmalı Müze Müdürlüğü uzmanlarınca yerinde yapılan incelemede, özel mülkiyette kalan, 3240, 3253, 3254, 3255, 3257, 3258, 3259, 3260, 3261, 3262, 3266, 3267 ve 3268 no.lu parsellerde tespit edilen Höyüğün tescil edilmesi önerisine ilişkin Antalya Valiliği İl Kültür ve Turizm Müdürlüğü'nün 02.12.2019 tarih ve E.991856 sayılı yazısı, 06.12.2019 tarihli Antalya Kültür Varlıklarını Koruma Bölge Kurulu Müdürlüğü uzman raporu okundu, ekleri ve dosyası incelendi, yapılan görüşmeler sonucunda;

Antalya İli, Elmalı İlçesi, Gölova Mahallesi'nde, özel mülkiyette kalan, 3240, 3253, 3254, 3255, 3257, 3258, 3259, 3260, 3261, 3262, 3266, 3267 ve 3268 no.lu parsellerde Elmalı Müze Müdürlüğü uzmanlarınca tespit edilen Höyüğün, 2863 sayılı Kanunun 3. ve 6. maddeleri kapsamında kaldığı Kurulumuza sunulan bilgi ve belgelerden anlaşıldığından, aynı Kanunun 7. maddesi uyarınca, sınırı kararımız eki 1/2000 ölçekli kadastral haritada gösterildiği şekilde I. Derece Arkeolojik Sit Alanı olarak tescil edilmesine,

Sit alanı içerisinde Koruma Yüksek Kurulu İlke Kararlarının geçerli olduğuna, I. Derece Arkeolojik Sit Alanı sınırınının 05.11.1999 tarih ve 658 sayılı İlke Kararı gereği "Aynen Korunacak I. Derece Arkeolojik Sit Alanı" olarak planlara işlenmesine ve ilgili Belediye Meclis kararıyla birlikte Kurulumuza iletilmesine, anılan İlke Kararı'nın I. maddesi (ç) bendi uyarınca 3255, 3259 ve 3261 no.lu parseller de dahil olmak üzere Höyükten, Köy Mezarlığı için toprak alınması isteminin uygun bulunmadığına (olumsuz) karar verildi.



BAŞKAN

Prof.Dr. Osman ERAVŞAR
İMZA

BAŞKAN YARDIMCISI

Prof.Dr. Ziya GENÇEL
İMZA

Üye

Prof.Dr. H.Sabri ALANYALI
İMZA

Üye

Prof.Dr. İlhan ÜZÜLMEZ
(BULUNMADI)

Üye

Bekir Cenap ALTIPARMAK
İMZA

Üye

Yaşar PARLAYÜKSEL
Ant.Büyükşehir Bld.Tem.
İMZA

Üye

Elmalı Bld. Tem.
(BULUNMADI)

Üye

Yunus Reyhan TAŞÇIOĞLU
Ant.Elmalı Müze Md.
İMZA

ANTALYA İLİ, ELMALI İLÇESİ, GÖLOVA MAH.

HÖYÜK ARKEOLOJİK SİT ALANI

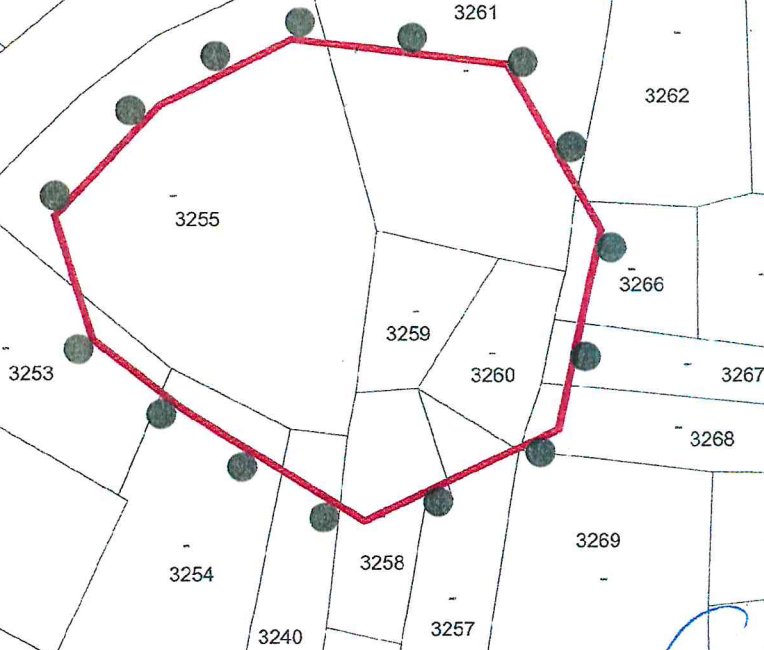

G Ö S T E R İ M

I. DERECE ARKEOLOJİK SİT ALANI SINIRI

ÖLÇEK: 1/2000

Projeksiyon: UTM, Datum:ED-50

Dilim Genişliği: 3, DOM: 30 (Zone No:36)

Nokta No	Y	X
ARKSİT/1	503588.200	4076302.510
ARKSİT/2	503617.230	4076333.420
ARKSİT/3	503653.660	4076351.570
ARKSİT/4	503713.890	4076344.460
ARKSİT/5	503740.340	4076298.290
ARKSİT/6	503729.070	4076242.930
ARKSİT/7	503674.880	4076217.230
ARKSİT/8	503623.890	4076248.630
ARKSİT/9	503599.290	4076267.860

Günay
Gözetim ve Kontrol
Harita Mühendisi

İnanç Çiğdem
Şenel

Antalya Kültür Varlıklarını
Koruma Bölge Kurulu'nun
12.12.2019 Tarih 10148... sayılı
Karar Etilmiştir

UYGUN BULUNDU

ASLI GİRİDİR
Melike GÖL
Bölge Kurulu Müdürü V.