

T.C.
KÜLTÜR VE TURİZM BAKANLIĞI
Kayseri Kültür Varlıklarını Koruma Bölge Kurulu

KARAR

Toplantı no ve tarih: 378 - 30.12.2022

Karar no ve tarih :6652 - 30.12.2022

Toplantı Yeri
KAYSERİ

Kayseri İli, Bünyan İlçesi, Koyunabdal-Yeşil Mahallede bulunan, mülkiyeti Maliye Hazinesine ait orman vasıflı, 150 ada, 3 parselin bir kısmı üzerinde tespit edilen “*Karaderviş Mevkii Höyüğü*”nün tescili ile alanda kurtarma kazısı yapılması talebini konu alan Kayseri İl Kültür ve Turizm Müdürlüğü’nün 11.01.2022 tarih ve 2094415 sayılı yazısı ve ekleri, “*Karaderviş Mevkii Höyüğü*”nün I.(birinci) derece arkeolojik sit alanı olarak tescili ile kaçak kazı konusunun Koruma Bölge Kurulunda değerlendirilmesi istemine yönelik Koruma Bölge Kurulu Müdürlüğü uzmanlarının 12.10.2022 tarih ve 1654978 sayılı yerinde inceleme raporu ve alanın tesciline yönelik; Orman Bölge Müdürlüğü, Orman İdaresi ve Planlama Şube Müdürlüğü’nün 19.10.2022 tarih ve 5987419; Kayseri İl Tarım ve Orman Müdürlüğü’nün 21.10.2022 tarih ve 7420924; Enerji ve Tabii Kaynaklar Bakanlığı, Maden ve Petrol İşleri Genel Müdürlüğü’nün 21.10.2022 tarih ve 2022395918; Kayseri Valiliği, Yatırım İzleme ve Koordinasyon Başkanlığı’nın 21.10.2022 tarih ve 51976; Kayseri Orman Bölge Müdürlüğü’nün 26.10.2022 tarih ve 6075554; Kayseri Orman Bölge Müdürlüğü’nün 26.10.2022 tarih ve 6075554; Kayseri İl Kültür ve Turizm Müdürlüğü’nün 27.10.2022 tarih ve 30534; Devlet Su İşleri Genel Müdürlüğü, Etüt Planlama ve Tahsisler Daire Başkanlığı’nın 02.11.2022 tarih ve 2818732; Kayseri Büyükşehir Belediye Başkanlığı’nın 09.11.2022 tarih ve 279/28671 sayılı görüş yazıları ile Koruma Bölge Kurulu Müdürlüğü uzmanının 28.12.2022 tarih, 1803543 sayılı dosya inceleme raporu okundu, açıklamaları dinlendi, dosyasındaki bilgi ve belgeler incelendi, yapılan görüşme sonucunda;

Kayseri İli, Bünyan İlçesi, Koyunabdal-Yeşil Mahallede bulunan, mülkiyeti Maliye Hazinesine ait orman vasıflı, 150 ada, 3 parselin bir kısmı üzerinde yer alan “*Karaderviş Mevkii Höyüğü*”nün 2863 sayılı Kanunun 6. Maddesi kapsamına giren özellikler taşıdığı anlaşıldığından I.(birinci) derece arkeolojik sit alanı olarak tescil edilmesine;

- Bu doğrultuda hazırlanan kararımız eki 1/5000 ölçekli koordinatlı kadastral harita ile sit fişinin uygun olduğuna,
- Koyunabdal-Yeşil Mahalle, 150 ada, 3 parselin pafta, fen klasörü ve tapu kütüğü beyanlar hanesine “*bir kısmı I.(birinci) derece arkeolojik sit alanıdır*” şerhinin ilgili tapu ve kadastro müdürlüklerince verilmesine, işlem sonucuna ilişkin bilgi ve belgelerin Koruma Bölge Kurulu Müdürlüğüne iletilmesine,
- Sit sınırları içerisinde Kültür ve Tabiat Varlıklarını Koruma Yüksek Kurulu’nun 05.11.1999 gün ve 658 sayılı ilke kararının I. derece arkeolojik sit alanına ilişkin 1. Maddesinde belirtilen Koruma ve Kullanma Koşullarının geçerli olduğuna, sit alanına ilişkin ilgili kurumlar tarafından süresi içinde Koruma Amaçlı İmar Planı hazırlanmasına,
- Kaçak kazılara yönelik konunun Kayseri İl Kültür ve Turizm Müdürlüğü’nün 11.01.2022 tarih ve E.2094415 sayılı yazısı ile Bünyan Cumhuriyet Başsavcılığına suç duyurusunda bulunulduğu anlaşıldığından sorumlular hakkında yeniden suç duyurusunda bulunulmasına gerek olmadığına,
- Kaçak kazı çukurlarının adli makamların uygun görüşü alındıktan sonra ilgili Müze Müdürlüğü denetiminde yerel yönetimlerce kapatılmasına, uygulama sonrasına ilişkin bilgi belgelerin Koruma Bölge Kurulu Müdürlüğüne bilgi amaçlı iletilmesine,
- “*Karaderviş Mevkii Höyüğü*”nün kaçak kazılar sonucunda tahribata açık hale geldiği, taşınır kültür varlıklarının açığa çıkabileceği ve yüzeyde arkeolojik verilerin fazla olması göz önüne alınarak Kayseri Müze Müdürlüğü tarafından kurtarma kazısı yapılmasının uygun olduğuna ve kurtarma kazısı sonucuna ilişkin bilgi belgelerin Koruma Bölge Kurulu Müdürlüğüne bilgi amaçlı iletilmesine,
- Sit alanında daha fazla tahribata neden olunmaması için alanın belli aralıklarla yerel yönetimlerce ve kolluk kuvvetlerince kontrolünün sağlanmasına karar verildi.

ASLI GİBİDİR

AVRUPA KONSEYİ	DOĞAL VE KÜLTÜREL VARLIKLARI KORUMA ENVANTERİ	D.K.V.K.E	SİT	ENVANTER NO: 709
TÜRKİYE	KÜLTÜR VARLIKLARI VE MÜZELER GENEL MÜDÜRLÜĞÜ			HARİTA NO:
İLİ: KAYSERİ	İLÇESİ: BÜNYAN	MAHALLE KÖY: KOYUNABDAL-YEŞİL MAHALLESİ		KADASTRO:
		Mevkii: KARADERVİŞ MEVKİİ		PAFTA:
				ADA:
ADI: KARADERVİŞ MEVKİİ HÖYÜĞÜ				150 ADA, 3 PARSEL

GENEL TANIM: "Karaderviş Mevkii Höyüğü" Koyunabdal Mahalle Yerleşiminin yaklaşık olarak 3 km güneydoğusunda ve parselin kuzey ucunda bulunmaktadır. Çevresine hakim bir konumda ve orman vasıflı olan 150 ada, 3 parselin etrafında ekili tarım arazileri bulunmaktadır. Tespit edilen "Karaderviş Mevkii Höyüğü" nün çapı yaklaşık olarak 75x35 metre yüksekliği ise yaklaşık olarak 4 metredir. Farklı dönemlere ait olduğu tahmin edilen boyalı seramiklerden, kalın cidarlı pithos parçalarına; kabartma motifli pişmiş toprak buluntudan, mimari yapı elemanı olan üst yapı kiremidine kadar oldukça zengin arkeolojik veri sunmaktadır. Arazi şartlarının elverdiği ölçüde yapılan incelemede 3 adet kaçak kazı çukuruna rastlanılmıştır. Bu çukurlardan en büyük olanı yaklaşık olarak 3x5 m boyutlarında ve en çok buluntuya tesadüf edilen çukurdur. Söz konusu kaçak kazı çukurunda mimari olarak iki sıra halinde taş örgü duvar gözlemlenmiştir. Taşınmaz kültür varlığının tespit edildiği tepenin batı yamacında horasan harcı ile yapıldığı düşünülen dört köşeli mimari yapı elemanına rastlanılmıştır. Yamaç boyunca anılan höyüğe ait olan seramik parçalara tesadüf edilmiştir. Hangi canlıya ait olduğu bilinmeyen bir kemik parçası ve büyük boyutlardaki amorf nitelikteki seramik parçalarına rastlanılmıştır.

Kayseri Kültür Varlıklarının
Koruma Bölge Kurulunun
30.12.2022 Gün ve 6652 Sayılı
Kararı ile



ŞİMDİKİ TEHLİKELER: Kaçak kazı

ŞİMDİKİ DURUM	: Beşeri ve doğal tahribata açıktır	
SİT POTANSİYELİ	: I. ARKEOLOJİK SİT ALANI	KORUMA DERECESESİ: I. (Birinci) DERECE ARKEOLOJİK SİT ALANI
ŞİMDİKİ KORUMA	: Korumasız	HAZIRLAYANLAR: 27/12/2022 Halime Kutlu Arkeolog <i>Halime</i>
ÖNERİLEN KORUMA	: 1/5000 Ölçekli Kadastral harita üzerinde işaretli olduğu şekliyle I. DERECE ARKEOLOJİK SİT ALANI olarak tescilli edilmesi.	Kemal KURD Harita Mühendisi <i>Kemal</i> Volkan CANİBEK Sanat Tarihçisi <i>Volkan</i>
YAYIN DİZİSİ	:	KONTROL EDEN: Fatih ÇAPAR 27/12/2022 Koruma Bölge Kurulu Müdürü <i>Fatih</i>
GÖZLEMLER	:	K.K.V.K. B. K. KARARLARI
		REVİZYON K.K.V.K.B.K. ONAYI: 30/12/2022 <i>Fatih</i>

HARİTALAR, FOTOĞRAFLAR:

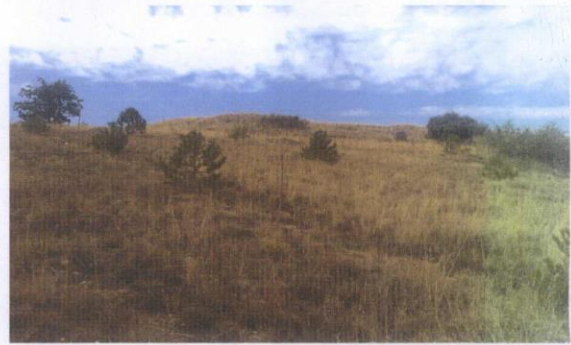
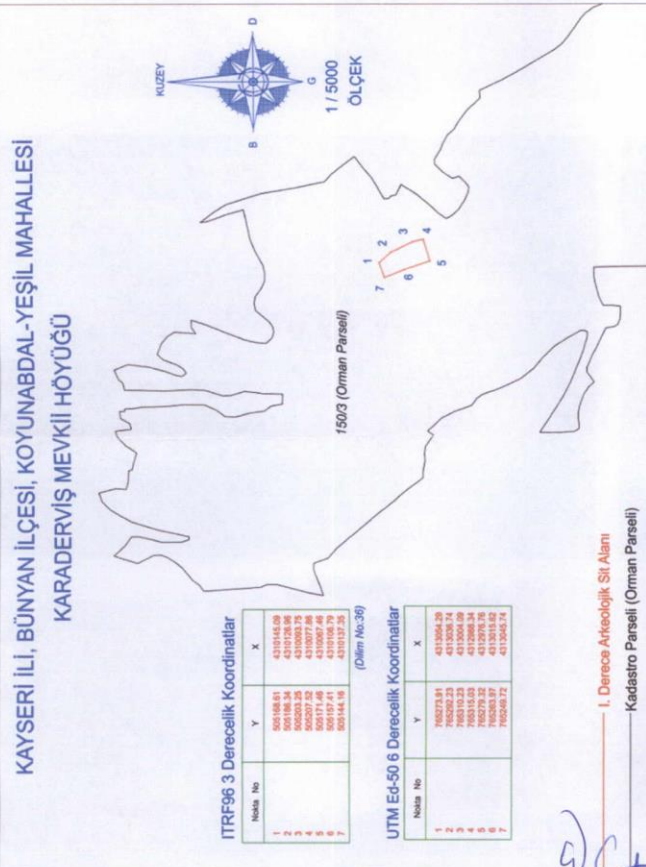

Handwritten signature and notes at the bottom of the map area.

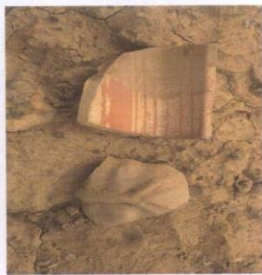
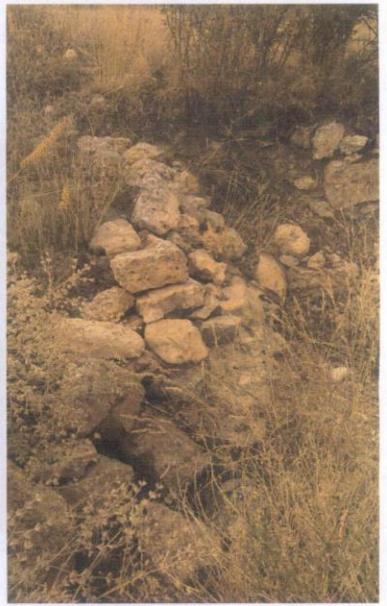
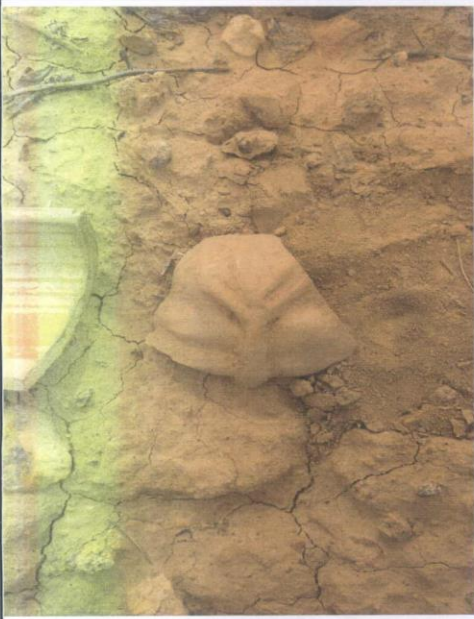

KAYSERİ İLİ, BÜNYAN İLÇESİ, KOYUNABDAL-YEŞİL MAHALLESİ
KARADERVİŞ MEVKİİ HÖYÜĞÜ

ITRF96 3 Derecelik Koordinatlar

Nokta No	Y	X
1	505168.61	4310145.09
2	505186.34	4310126.96
3	505203.25	4310093.75
4	505207.52	4310077.86
5	505171.46	4310067.46
6	505157.41	4310106.79
7	505144.16	4310137.35

(Dilim No:36)

UTM Ed-50 6 Derecelik Koordinatlar

Nokta No	Y	X
1	765273.91	4313054.29
2	765292.23	4313036.74
3	765310.23	4313004.09
4	765315.03	4312988.34
5	765279.32	4312976.76
6	765263.97	4313015.62
7	765249.72	4313045.74

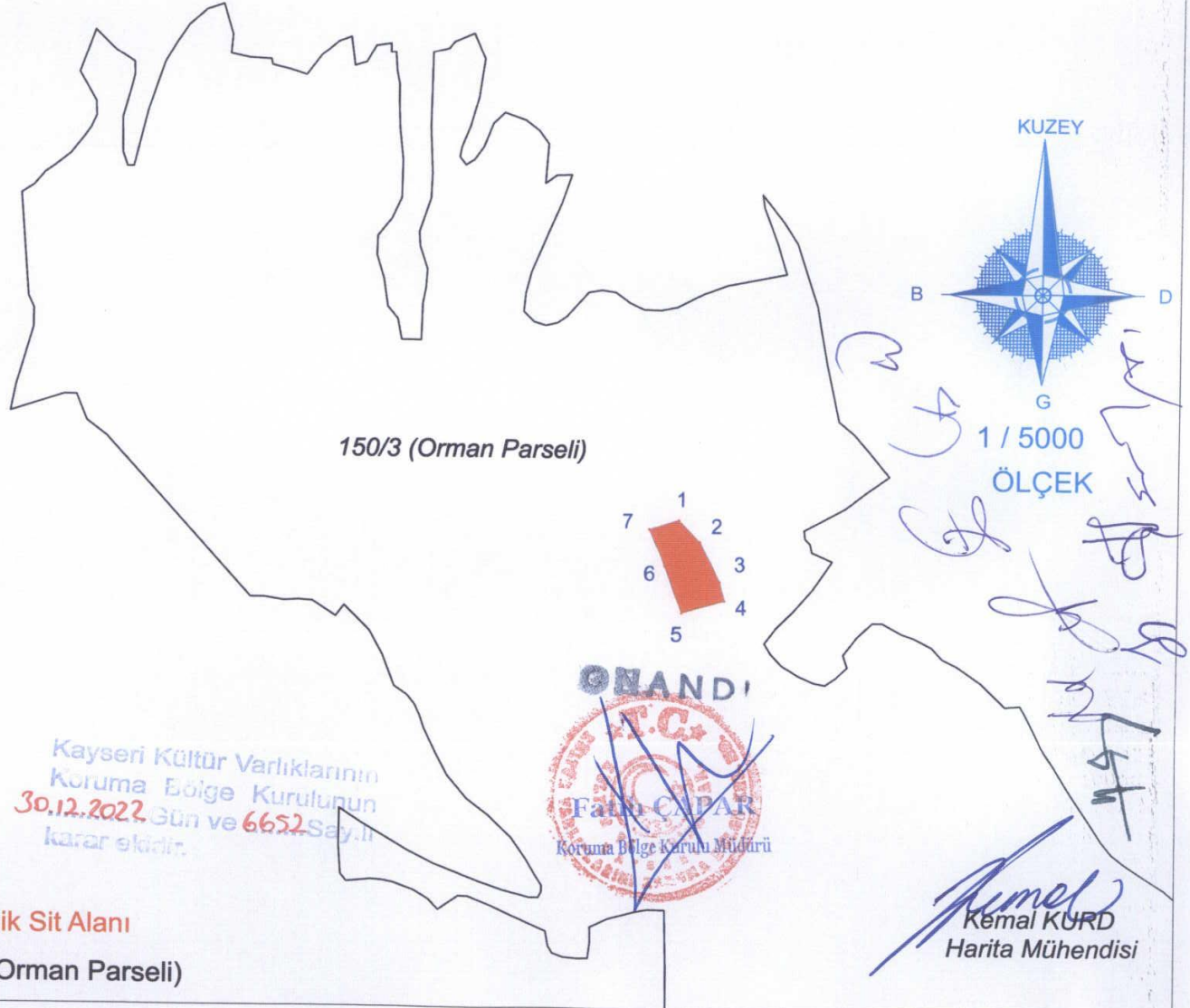

I. Derece Arkeolojik Sit Alanı

Kadastro Parseli (Orman Parseli)