

T.C.
KÜLTÜR VE TURİZM BAKANLIĞI
ANTALYA KÜLTÜR VARLIKLARINI KORUMA BÖLGE KURULU
KARAR

Toplantı Tarihi ve No.:22.12.2022/412
Karar Tarihi ve No. :22.12.2022/15030

Toplantı Yeri
ANTALYA

Antalya İli, Serik İlçesi, Tekke Mahallesinde, ASAT mülkiyetindeki, 189 parselde yer alan çeşmenin tescil edilmesine yönelik Antalya Kültür Varlıklarını Koruma Bölge Kurulu Müdürlüğünün 27.10.2022 tarih ve 3077724 sayılı yazısı, Antalya Büyükşehir Belediyesinin 03.11.2022 tarih ve 210208 sayılı yazısı, Antalya Çevre Şehircilik ve İklim Değişikliği Müdürlüğünün 14.11.2022 tarih ve 5019753 sayılı yazısı, Serik Belediye Başkanlığının 29.11.2022 tarih ve 23494 sayılı yazısı, Antalya Su ve Atıksu İdaresi Genel Müdürlüğünün 07.12.2022 tarih ve 98234 sayılı yazısı, Antalya Kültür Varlıklarını Koruma Bölge Kurulu Müdürlüğünün 07.12.2022 tarih ve 20.12.2022 tarih ve 1786160 kayıt numaralı uzman raporu okundu, ekleri ve dosyası incelendi, yapılan görüşmeler sonucunda;

Antalya İli, Serik İlçesi, Tekke Mahallesinde, ASAT mülkiyetindeki, 189 parselde yer alan çeşmenin 2863 sayılı Yasanın 3. ve 6. maddeleri kapsamında kaldığı,

Konuya ilişkin aynı yasanın 7. maddesi ile Korunması Gerekli Taşınmaz Kültür Varlıklarının ve Sitlerin Tespit ve Tescili Hakkında Yönetmeliğinin 6. maddesi gereği ilgili Kurum görüşlerinin Kurul Müdürlüğünce istendiği,

Antalya Büyükşehir Belediye Başkanlığının, Antalya Çevre Şehircilik ve İklim Değişikliği Müdürlüğünün, Antalya Su ve Atıksu İdaresi Genel Müdürlüğünün ve Serik Belediye Başkanlığını tescile yönelik olumsuz bir görüşünün olmadığı Kurulumuza sunulan bilgi ve belgelerden anlaşıldığına,

Buna göre, söz konusu çeşmenin Korunması Gerekli Taşınmaz Kültür Varlığı olarak tescil edilmesine, koruma alanının kararımız eki 1/1000 ölçekli haritada gösterildiği şekilde belirlenmesine, koruma grubunun Koruma Yüksek Kurulu'nun 05.11.1999 tarih ve 660 sayılı ilke kararı uyarınca I. grup olarak belirlenmesine, rölöve, restitüsyon ve restorasyon projelerinin mülkiyet sahibi Kurum tarafından hazırlatılarak Kurulumuza sunulmasına,

Koruma alanı içerisinde 2863 sayılı yasanın 8. maddesi uyarınca Kurulumuzdan izinsiz herhangi bir inşai ve fiziki uygulamada bulunulmamasına, tescilli çeşme ve koruma alanının planlara işlenerek, plan hükümleriyle birlikte Kurulumuza iletilmesine,

Koruma alanında tamamen ya da kısmen kalan taşınmazların ilgili Kadastro Müdürlüğünce Kurul Müdürlüğüne bildirilmesine, bu işlem sonrasında taşınmazların tapu kayıtlarına tamamen ya da kısmen kaldırıldığına dair ilgili şerhlerin konulmasının sağlanmasına,

Can ve mal güvenliğinin sağlanması, kaçak kazıların önlenmesi amacıyla gerekli güvenlik önlemlerinin ilgili kurumlar ve mahalli kolluk kuvvetlerince alınmasına karar verildi.

BAŞKAN

Prof.Dr. Osman ERAVŞAR
İMZA

Üye

Mesut BAYAT
İMZA

Üye

Belgin ŞAHİN
İMZA

Üye

Necmettin ARISOY
Serik Bld. Tem.
İMZA



Üye

İlhan KAYMAZ
İMZA

Üye

Bekir Cenap ALTIPARMAK
İMZA

Üye

Mustafa DEMİREL
Antalya Müze Md.
İMZA

BAŞKAN YARDIMCISI

Prof.Dr. H.Sabri ALANYALI
İMZA

Üye

İbrahim ÖNER
İMZA

Üye

Serkan ÖZDEMİR
Ant.Büyükşehir Bld.Tem.
İMZA

Üye

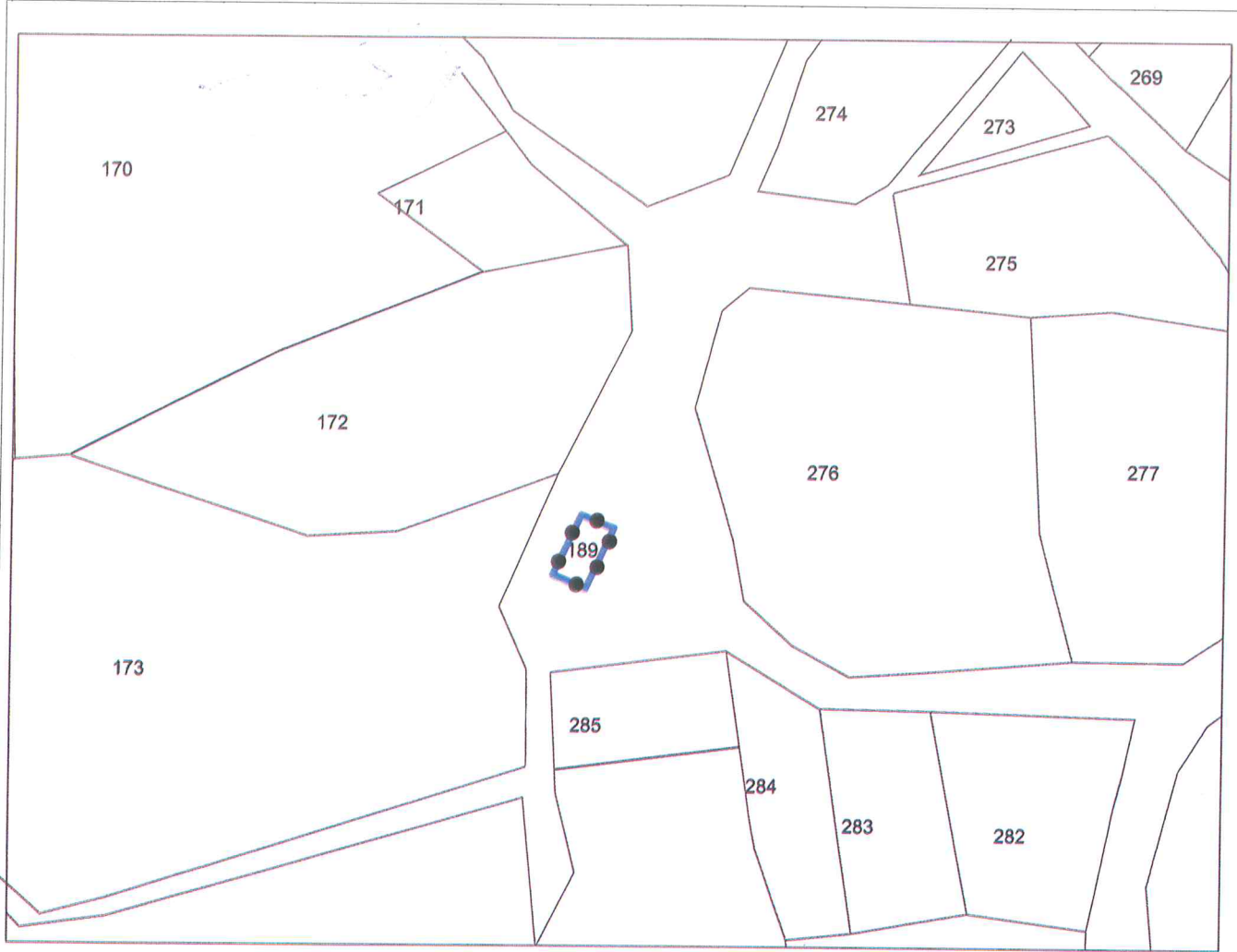

T.C.
KÜLTÜR VE TURİZM BAKANLIĞI
ANTALYA K.V.K. Bölge Kurulunun

..... tarih vesayılı karar ekidir.

[Signature]
Başkan

[Signature]
Başkan Yardımcısı

[Signature]
Üye

.....
Üye

[Signature]
Üye

.....
Üye

[Signature]
Üye

.....
Temsilci Üye

[Signature]
Temsilci Üye

.....
Temsilci Üye

[Signature]
Temsilci Üye

.....
Temsilci Üye

[Signature]
Temsilci Üye

.....
Temsilci Üye

[Signature]
Temsilci Üye

.....
Temsilci Üye

[Signature]
Temsilci Üye

.....
Temsilci Üye

ANTALYA İLİ, SERİK İLÇESİ, TEKKE MAH.

●—●—● KORUMA ALANI SINIRI

PAFTA NO: N25-C-25-D-2

U.T.M. 3 DATUM: ED50 D.O.M.: 30

ÖLÇEK: 1/1000

Nokta No	Y	X
KA/1	585974.745	4098725.189
KA/2	585978.769	4098733.751
KA/3	585983.500	4098731.881
KA/4	585979.488	4098723.192

[Signature]
Burcu SERT
Tekniker

ASLI GIBİDİR

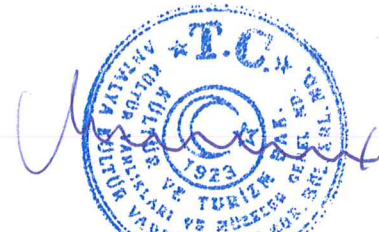

Antalya Kültür Varlıklarını

Koruma Bölge Kurulu'nun

22.12.2022 Tarihli 15030 sayılı

Karar Ekidir.

ANTALYA KÜLTÜR VARLIKLARINI KORUMA
BÖLGE KURULU MÜDÜRLÜĞÜ

Tarih

Sayı

12x6160

Melek GÜL