

**T.C.**  
**KÜLTÜR ve TURİZM BAKANLIĞI**  
**KÜTAHYA KÜLTÜR VARLIKLARINI KORUMA BÖLGE KURULU**  
**KARAR**

Toplantı Tarihi ve No : 24.11.2022-397  
Karar Tarihi ve No : 24.11.2022-7067

**64.02/108**  
Toplantı Yeri  
**KÜTAHYA**

Uşak ili, Eşme ilçesi, Güllü köyü, 227 ada 6 numaralı parsel sınırında tespit edilen kültür varlıklarının değerlendirilmesi istemine ilişkin, Uşak Valiliği, İl Kültür ve Turizm Müdürlüğü'nün 09.12.2021 tarih ve E-49969645-168.01.01-1989577 sayılı yazısı ve eki 06.12.2021 tarihli Raporu, kurum görüşlerinin bildirilmesinin istendiği, Kütahya Kültür Varlıklarını Koruma Bölge Kurulu Müdürlüğü'nün 16.09.2022 tarih ve E-38092246-165.02.02-2925334 sayılı yazısı ve eki, kurum görüşlerinin iletildiği; Yatırım ve İşletmeler Genel Müdürlüğü'nün 22.09.2022 tarih ve E-21924027-308.02[SİT-64]-2935299 sayılı yazısı, Uşak Çevre, Şehircilik ve İklim Değişikliği İl Müdürlüğü'nün 28.09.2022 tarih ve E-52720483-250-4661783 sayılı yazısı, Enerji ve Tabii Kaynaklar Bakanlığı, Maden ve Petrol İşleri Genel Müdürlüğü'nün 30.09.2022 tarih ve E-48909307-101.29.00.00-2022355029 sayılı yazısı ve ekleri, Karayolları 2. Bölge Müdürlüğü'nün 03.10.2022 tarih ve E-86141515-755.01/949553 sayılı yazısı, Tarım ve Orman Bakanlığı, 5. Bölge Müdürlüğü'nün 14.10.2022 tarih ve E-96378824-045.99[045.01]-7331285 sayılı yazısı, alana ilişkin kadastro haritasının istenildiği Kütahya Kültür Varlıklarını Koruma Bölge Kurulu Müdürlüğü'nün 22.09.2022 tarih ve E-38092246-165.02.02-2945661 sayılı yazısı ve eki, alana ilişkin kadastro haritasının iletildiği Uşak Valiliği, Kadastro Müdürlüğü'nün 03.10.2022 tarih ve E-85297090-170.03.01-6341439 sayılı yazısı ve eki ile Kütahya Kültür Varlıklarını Koruma Bölge Kurulu Müdürlüğü uzmanlarınca hazırlanan Müdürlük evrakına 22.11.2022 tarih ve 1731184 sayı ile kayıtlı rapor okundu, ekleri ve işlem dosyası incelendi, yapılan görüşmeler sonucunda;

Uşak ili, Eşme ilçesi, Güllü köyünde tespit edilen Güllü Nekropol Alanının Uşak Müze Müdürlüğü uzmanlarınca hazırlanan 06.12.2021 tarihli raporu ve Kütahya Kültür Varlıklarını Koruma Bölge Kurulu Müdürlüğü'nün 11.10.2022 tarihli raporu doğrultusunda 1. Derece Arkeolojik Yerleşimi ve Nekropol alanı olarak tescil edilmesine, alana ilişkin hazırlanan sit sınırlarını gösteren 1/25000 ölçekli harita, kadastral harita, parsellere şerh listesi ve tescil fişinin onaylanmasına; söz konusu alanda Kültür Varlıklarını Koruma Yüksek Kurulunun 05.11.1999 tarih ve 658 sayılı ilke kararının geçerli olduğuna, karar verildi.

AVRUPA KONSEYİ	DOĞAL ve KÜLTÜREL VARLIKLARI KORUMA ENVANTERİ D.K.V.K.E	SİT	ENVANTER NO:
TÜRKİYE	KÜLTÜR VARLIKLARI VE MÜZELER GENEL MÜDÜRLÜĞÜ		HARİTA NO:
İLİ: UŞAK	İLÇESİ: Eşme	MAHALLE,KÖY VEYA MEVKİİ: Güllü Köyü	KADASTRO: PAFTA: ADA: PARSEL

ADI: Güllü Yerleşimi ve Nekropolü

**GENEL TANIM:** Uşak ili, Eşme ilçesi, Güllü köyü sınırlarında kültür varlıklarının tespit edildiği taşınmazın arazi incelemesi gerçekleştirilmiş olup söz konusu incelemeler esnasında; istem konusu alanın Güney-Ulubey yolu üzerinde, köy yerleşimine yaklaşık 3 km mesafede kaldığı görülmüştür. Alan üzerinde yapılan yüzey incelemesinde; özellikle 227 ada 6 numaralı parselin tamamı ile 225 ada 9 parselin bir kısmında yerleşim ve mezar buluntularına yoğun olarak rastlanılmıştır. Ayrıca çevre parsellerde yapılan incelemede, yüzeyinin ham toprak ve otlarla kaplı olduğu tarlaların bulunduğu görülmüş olup yer yer mezar hediyeleri ya da sosyal, ekonomik kalıntılara ait olabileceği düşünülen pişmiş toprak buluntular da tespit edilmiştir.

**ŞİMDİKİ TEHLİKELER:** İzinsiz kazı ve tarımsal tahribata açıktır.

**ŞİMDİKİ DURUM:** Tarım arazisi.

**SİT POTANSİYELİ:** 1. derece arkeolojik sit

**KORUMA DERECESESİ:** 1. derece

**ŞİMDİKİ KORUMA:** Koruma mevcut değil

**HAZIRLAYANLAR:** 21.10.2022

  
Tuba GÜLER  
Sanat Tarihçi

  
Burcu ÜREN  
Arkeolog

**ÖNERİLEN KORUMA:** Kolluk Kuvvetleri

**KONTROL EDEN:**

  
Mehmet Ali KARAKAYA  
Müdür V.

**KURUL KARARLARI NO:**

**YAYIN DİZİSİ:**

**REVİZYON:**

**GÖZLEMLER**

**KURUL ONAYI:**

**HARİTALAR, FOTOĞRAFLAR:**

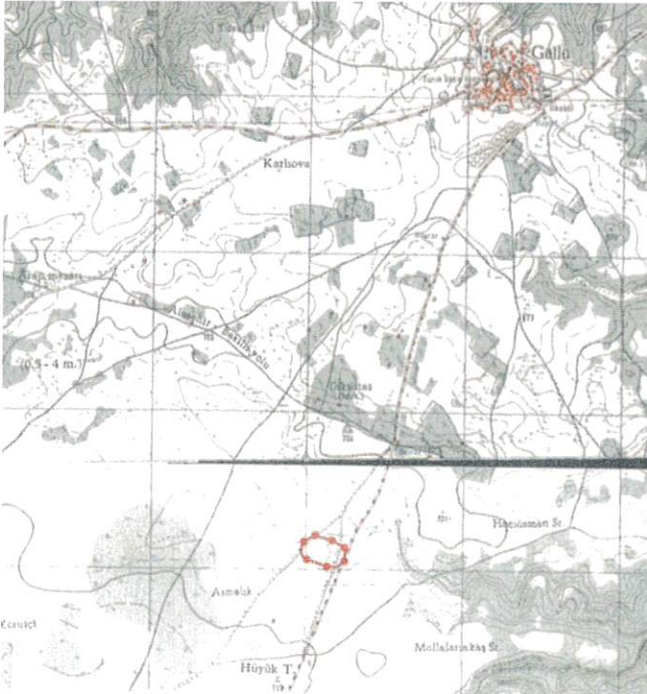





T.C  
KÜLTÜR VE TURİZM BAKANLIĞI  
Kütahya Kültür Varlıklarını  
Koruma Bölge Kurulu Müdürlüğü

KÜTAHYA  
KÜLTÜR VARLIKLARINI KORUMA  
BÖLGE KURULU MÜDÜRLÜĞÜ  
**24.11.2022** TARİH VE **7067**  
SAYILI KARAR EKİDİR.

  
Tuba GÜLER  
Sanat Tarihçi

  
ASLI GUBİDİR  
Mehmet Ali KARAKAYA  
Müdür V.



UŞAK, EŞME, GÜLLÜ KÖYÜ  
GÜLLÜ NEKROPOL ALANI  
I.DERECE ARKEOLOJİK SİT

K

1/25000

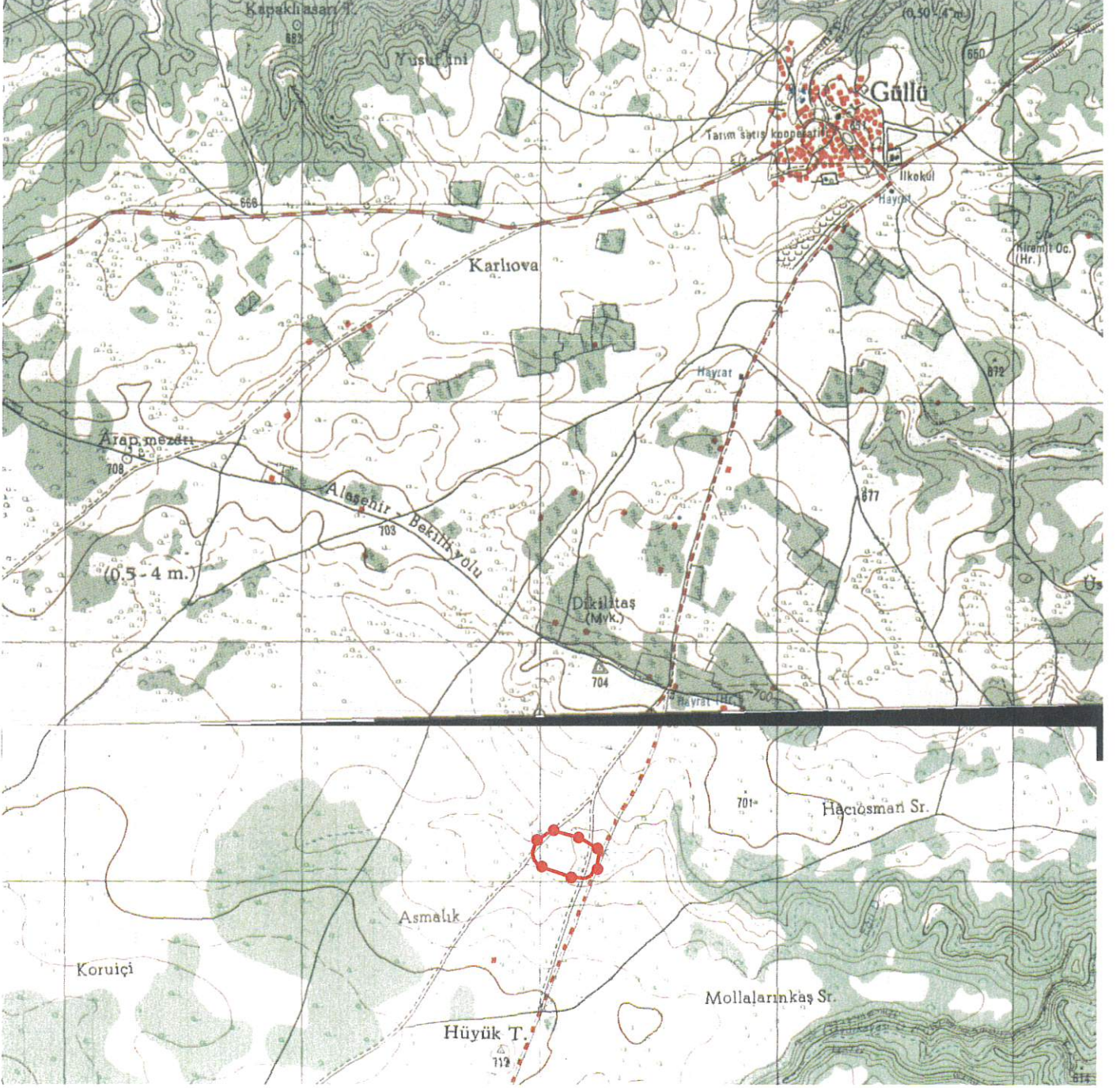

Pafta Adı: L22-A4,L22-D1

●●●●●●●●●● :I.Derece Arkeolojik Sit

UTM 6 derecelik dilime esas Avrupa 1950 (ED-50)  
datumu koordinat değerleri

Nokta No	Y	X
1	683039.000	4235202.000
2	683081.000	4235205.000
3	683173.000	4235180.000
4	683245.000	4235140.000
5	683255.000	4235115.000
6	683248.000	4235074.000
7	683220.000	4235022.000
8	683194.000	4235011.000
9	683128.000	4235021.000
10	682998.000	4235065.000
11	682977.000	4235091.000
12	682971.000	4235120.000
13	682982.000	4235150.000
14	682998.000	4235175.000

UTM 3 derecelik dilime esas Avrupa 1950 (ED-50)  
datumu koordinat değerleri

Nokta No	Y	X
1	420473.834	4235217.555
2	420515.912	4235219.193
3	420607.059	4235191.222
4	420677.729	4235148.906
5	420686.914	4235123.594
6	420678.589	4235082.840
7	420648.916	4235031.771
8	420622.571	4235021.619
9	420556.926	4235033.754
10	420428.412	4235081.948
11	420408.284	4235108.616
12	420403.207	4235137.797
13	420415.175	4235167.427
14	420431.978	4235191.897

T.C  
KÜLTÜR VE TURİZM BAKANLIĞI  
Kütahya Kültür Varlıklarını  
Koruma Bölge Kurulu Müdürlüğü

KÜTAHYA  
KÜLTÜR VARLIKLARINI KORUMA  
BÖLGE KURULU MÜDÜRLÜĞÜ  
24/11/2022 TARİH VE 7067  
SAYILI KARAR EKİDİR

Tuba GÜLER  
Sanat Tarihçisi





UŞAK, EŞME, GÜLLÜ KÖYÜ GÜLLÜ NEKROPOL ALANI  
I. DERECE ARKEOLOJİK SİT



UTM 3 derecelik dilime esas Avrupa 1950 (ED-50)  
datumu koordinat değerleri

Nokta No	Y	X
1	420473.834	4235217.555
2	420515.912	4235219.193
3	420807.059	4235191.222
4	420677.729	4235148.906
5	420686.914	4235123.594
6	420678.589	4235082.840
7	420648.916	4235031.771
8	420622.571	4235021.619
9	420556.926	4235033.754
10	420428.412	4235081.948
11	420408.264	4235108.616
12	420403.207	4235137.797
13	420415.175	4235167.427
14	420431.978	4235191.897

T.C  
KÜLTÜR VE TURİZM BAKANLIĞI  
Kütahya Kültür Varlıklarını  
Koruma Bölge Kurulu Müdürlüğü  
KÜTAHYA  
KÜLTÜR VARLIKLARINI KORUMA  
BÖLGE KURULU MÜDÜRLÜĞÜ  
24/11/2022 TARİH VE 7067  
SAYILI KARAR EKİDİR

Tuba GÜLER  
Sanat Tarihcisi



I. DERECE ARKEOLOJİK SİT

KÜTAHYA KÜLTÜR VARLIKLARINI KORUMA BÖLGE KURULU'NUN 24/11/2022 TARİH VE 7067 SAYILI KARARI İLE BELİRLENEN I.DERECE ARKEOLOJİK SİT İÇERİSİNDE KALAN PARSELLERİN LİSTESİ

SIRA NO	İLİ	İLÇESİ	KÖYÜ	PAFTA	ADA	PARSEL	PARSELİN ŞERH KONULACAK KISMI
1	Uşak	Eşme	Güllü	-	168	17	Büyük Bir Kısmı
2	Uşak	Eşme	Güllü	-	225	9	Bir Kısmı
3	Uşak	Eşme	Güllü	-	227	3	Bir Kısmı
4	Uşak	Eşme	Güllü	-	227	4	Bir Kısmı
5	Uşak	Eşme	Güllü	-	227	5	Bir Kısmı
6	Uşak	Eşme	Güllü	-	227	6	Tamamı
7	Uşak	Eşme	Güllü	-	227	7	Bir Kısmı
8	Uşak	Eşme	Güllü	-	228	1	Büyük Bir Kısmı

T.C.  
KÜLTÜR VE TURİZM BAKANLIĞI

Kütahya Kültür Varlıklarını  
Koruma Bölge Kurulu Müdürlüğü

KÜTAHYA  
KÜLTÜR VARLIKLARINI KORUMA  
BÖLGE KURULUNUN  
**24.11.2022** TARİH VE **7067**  
SAYILI KARAR EKİDİR

  
Tuba GÜLER  
Sanat Tarihçisi

  
ASLI GIBİDİR  
Mehmet Ali KARAKAYA  
Müdür V.