

T.C.
KÜLTÜR ve TURİZM BAKANLIĞI
KÜTAHYA KÜLTÜR VARLIKLARINI KORUMA BÖLGE KURULU
KARAR

Toplantı Tarihi ve No : 22.12.2022-399
Karar Tarihi ve No : 22.12.2022-7121

43.00/5394
Toplantı Yeri
KÜTAHYA

Kütahya ili, Merkez ilçesi, İncik köyü sınırlarında yapılması planlanan içme suyu isale hattı için kurum görüşü istemine ilişkin Kütahya İl Özel İdaresi, Su ve Kanal Hizmetleri Müdürlüğünün 10.08.2022 tarih ve E-73259015-100-28818 sayılı yazısı ve eki gereği yerinde yapılan inceleme ile içme suyu hattının bir bölümünün Bursa Kültür ve Tabiat Varlıklarını Koruma Kurulunun 27.01.1995 tarih ve 3996 sayılı kararı ile 1. Derece Arkeolojik Sit olarak tescil edilen İncik Arkeolojik ve Doğal Sit sınırı içinde kaldığı ancak yüzeyde tespit edilen kültür varlıklarının yoğunluğunun az olması ve genel olarak kültür varlığına rastlanılmaması durumlarından dolayı sit sınırlarının daraltılarak revize edilmesi konusunun Kütahya Kültür Varlıklarını Koruma Bölge Kurulunda değerlendirilmesi gerektiğine ilişkin Kütahya Kültür Varlıklarını Koruma Bölge Kurulu Müdürlüğü uzmanlarınca hazırlanan 05.10.2022 tarihli uzman raporu, kurum görüşlerinin bildirilmesinin istendiği, Kütahya Kültür Varlıklarını Koruma Bölge Kurulu Müdürlüğünün 20.10.2022 tarih ve E-38092246-165.02.02-3051537 sayılı yazısı ve eki, istenen kurum görüşlerinin iletildiği; Tarım ve Orman Bakanlığı, 5. Bölge Müdürlüğü, Kütahya Şube Müdürlüğünün 25.10.2022 tarih ve E-40997094-622.02-7483027 sayılı yazısı, Karayolları 14. Bölge Müdürlüğünün 25.10.2022 tarih ve E.84113134-755.01/973887 sayılı yazısı ve eki, Maden ve Petrol İşleri Genel Müdürlüğünün 27.1.2022 tarih ve E-48909307-101.29.00.00-2022407247 sayılı yazısı ve eki, Yatırım ve İşletmeler Genel Müdürlüğünün 09.11.2022 tarih ve E-21924027-165.02.02-3122670 sayılı yazısı, Kütahya İl Özel İdaresi, İmar ve Kentsel İyileştirme Müdürlüğünün 02.12.2022 tarih ve E-35867791-754-35480 sayılı yazısı, alana ilişkin kadastr haritasının istenildiği Kütahya Kültür Varlıklarını Koruma Bölge Kurulu Müdürlüğünün 21.10.2022 tarih ve E-38092246-165.02.02-3053504 sayılı yazısı ve eki, alana ilişkin kadastr haritasının iletildiği Kütahya Kadastr Müdürlüğünün 04.11.2022 tarih ve E-65820641-170.03.01-6749943 sayılı yazısı ve eki ile Kütahya Kültür Varlıklarını Koruma Bölge Kurulu Müdürlüğü uzmanlarınca hazırlanan Müdürlük evrakına 19.12.2022 tarih ve 1783851 sayı ile kayıtlı rapor okundu, ekleri ve işlem dosyası incelendi, yapılan görüşmeler sonucunda;

Kütahya ili, Merkez ilçesi, İncik köyünde yer alan, tapunun 103 ada 1 parselinde kayıtlı, İncik Arkeolojik ve Doğal Sit sınırlarının, Kütahya Kültür Varlıklarını Koruma Bölge Kurulu Müdürlüğü uzmanlarınca hazırlanan uzman raporu ve 2863 Sayılı Kültür ve Tabiat Varlıklarını Koruma Kanunu ve Korunması Gerekli Taşınmaz Kültür Varlıklarının ve Sitlerin Tespit ve Tescili Hakkında Yönetmeliğin ilgili hükümleri doğrultusunda revize edilerek 1. derece arkeolojik sit olarak tescil edilmesine, alana ilişkin hazırlanan sit sınırlarını gösteren 1/25000 ölçekli harita, kadastral harita ve tescil fişinin onaylanmasına; söz konusu alanda Kültür Varlıklarını Koruma Yüksek Kurulunun 05.11.1999 tarih ve 658 sayılı ilke kararının geçerli olduğuna, karar verildi.

AVRUPA KONSEYİ	DOĞAL ve KÜLTÜREL VARLIKLARI KORUMA ENVANTERİ D.K.V.K.E	SİT	ENVANTER NO:
TÜRKİYE	KÜLTÜR VARLIKLARI VE MÜZELER GENEL MÜDÜRLÜĞÜ		HARİTA NO:
İLİ: KÜTAHYA	İLÇESİ: MERKEZ	MAHALLE,KÖY VEYA MEVKİİ: İNCİK	KADASTRO: PAFTA: ADA: PARSEL

ADI: İncik Arkeolojik Yerleşimi

GENEL TANIM: İncik Arkeolojik sit alanı içinde yapılan yerinde incelemede; Kaya Mezarı tespit edilmiş olup Kaya mezarının kareye yakın bir planda tek odalı olarak yapıldığı ayrıca ulaşımı dik yamaç üzerinde olduğu için günümüze kadar çok tahribata uğramadan gelebildiği görülmüştür. İç duvarlarda niş açıklıkları ve sunu çukurları olduğu tespit edilmiştir. Bahse konu mezar tipolojisinin Tek odalı kaya mezarı olduğu görülmüş olup Kaya Mezarı içinde; gömülerin iki tanesi kayaya oyularak karşılıklı simetrik olarak, bir tanesi de girişte karşıda olmak üzere toplam üç adet uzun dikdörtgen kesitli sanduka biçimli lahit içine yapılmıştır. Lahitlerin kapakları bugün yerlerinde mevcut değildir. Dolayısıyla lahit kapakları hakkında bilgi yoktur. Ayrıca kaya mezarlarının bir kapısının olması gerekliliğinden girişlerde kapı için mil yatakları ve silmeler bulunmaktadır. Genel olarak yüzeyde nitelikli buluntu yoğunluğuna rastlanılmaması üzerine sit sınırlarının daraltılarak revize edilmesi gereği anlaşılmıştır. Söz konusu revizeye yönelik çalışmaların, alanda rastlanılan pişmiş toprak buluntularının sadece belirli yerlerde yoğunlaşması ve tespit edilen kaya mezarının seramik buluntularının yoğun olduğu yere yakın olması, onun dışında kalan sit sınırı içinde herhangi bir kültür varlığına rastlanılmaması doğrultusunda sit sınırlarını daraltma yönünde olması gerektiği anlaşılmıştır.

ŞİMDİKİ TEHLİKELER: İzinsiz kazı ve tarımsal tahribata açıktır.

ŞİMDİKİ DURUM: Tarım arazisi.

SİT POTANSİYELİ: 1. derece arkeolojik sit

KORUMA DERECE: 1. derece

ŞİMDİKİ KORUMA: Koruma mevcut değil

HAZIRLAYANLAR: 20.10.2022

Burcu ÜREN
Arkeolog

Yunus Emre ARKIN
Arkeolog

ÖNERİLEN KORUMA: Kolluk Kuvvetleri

KONTROL EDEN:

Mehmet Ali KARAKAYA
Müdür

KURUL KARARLARI NO:

YAYIN DİZİSİ:

REVİZYON:

GÖZLEMLER

KURUL ONAYI:

HARİTALAR, FOTOĞRAFLAR:

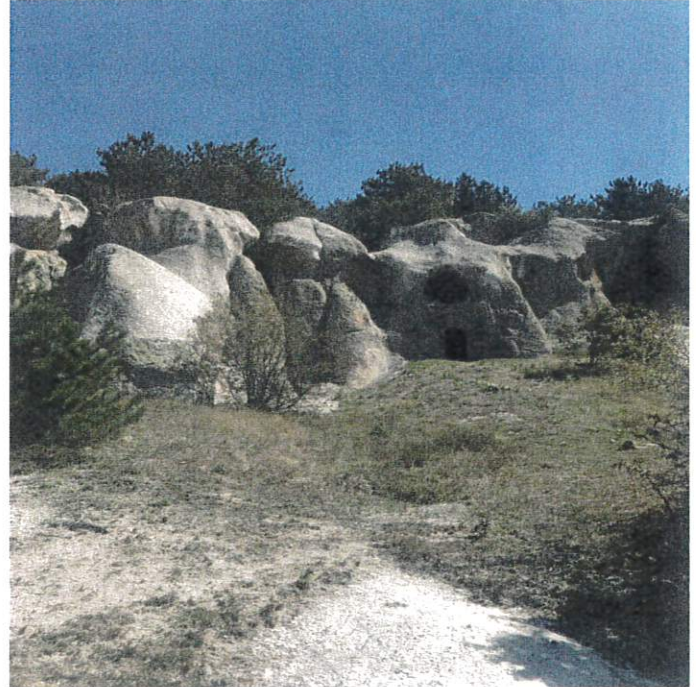



T.C
KÜLTÜR VE TURİZM BAKANLIĞI
Kütahya Kültür Varlıklarını
Koruma Bölge Kurulu Müdürlüğü

KÜTAHYA KÜLTÜR VARLIKLARINI
KORUMA BÖLGE KURULUNUN
22/12/2022 TARİH VE 7121
SAYILI KARAR EKİDİR



Burcu ÜREN
Arkeolog



Mehmet Ahi KARAKAYA
Müdür

KÜTAHYA İLİ, MERKEZ, İNCİK KÖYÜ
İNCİK KAYA MEZARI
I DERECE ARKEOLOJİK SİT

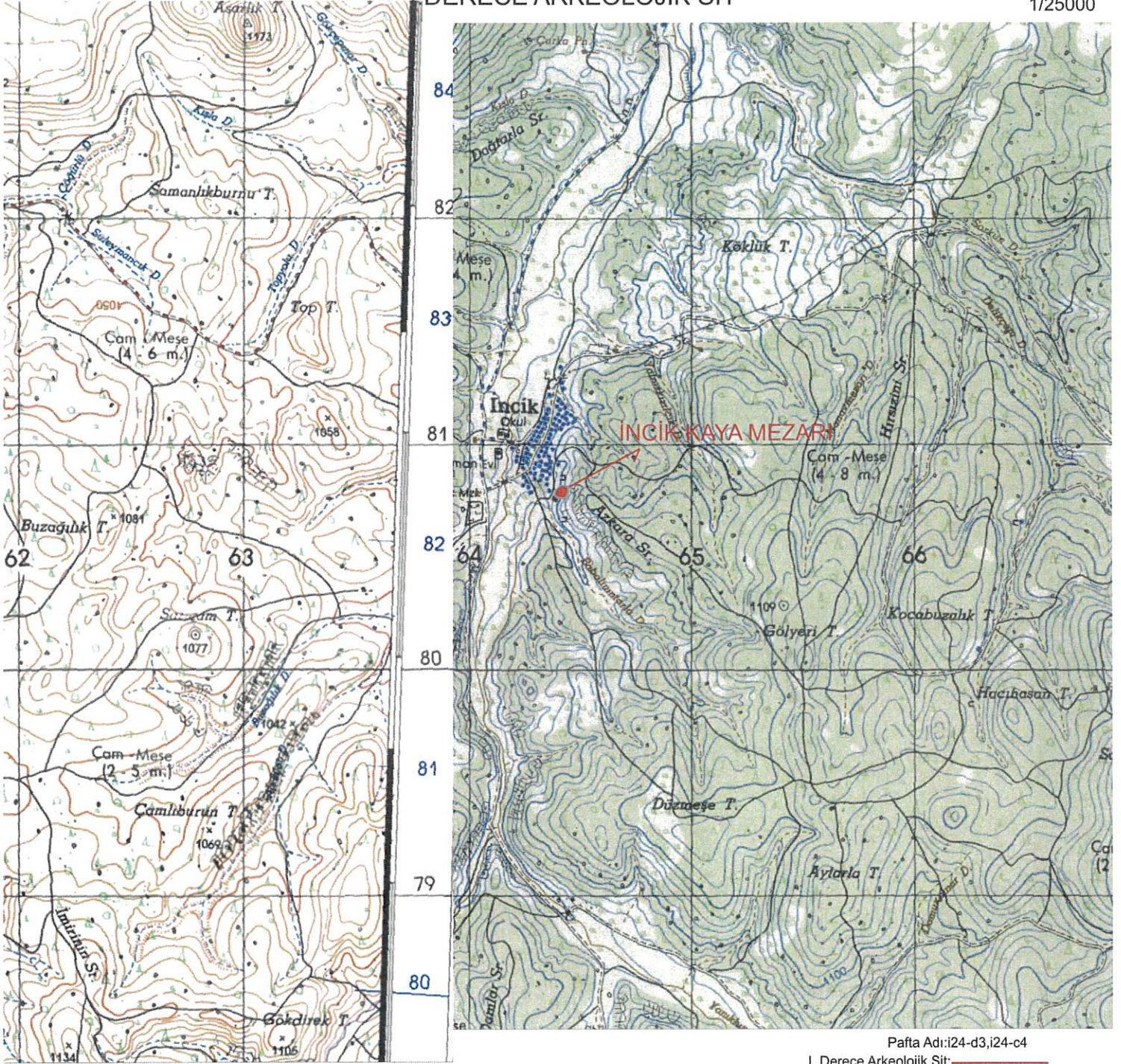
K
1/25000



Pafta Adı:i24-d3,i24-c4
I. Derece Arkeolojik Sit: _____
Alan:2627.00 m²

UTM 6 derecelik dilime esas Avrupa 1950 (ED-50)
datumu koordinat değerleri

Nokta No	Y	X
1	264450.714	4380807.333
2	264450.279	4380791.469
3	264448.106	4380776.909
4	264440.500	4380816.243
5	264440.065	4380765.391
6	264428.765	4380761.697
7	264427.244	4380818.634
8	264415.943	4380817.982
9	264410.510	4380764.739
10	264410.076	4380811.462
11	264401.600	4380766.260
12	264400.731	4380804.943
13	264395.733	4380796.902
14	264392.256	4380786.905
15	264391.821	4380776.474

UTM 3 derecelik dilime esas Avrupa 1950 (ED-50)
datumu koordinat değerleri

Nokta Adı	Y	X
1	522262.906	4379002.246
2	522263.000	4378986.380
3	522261.314	4378971.760
4	522252.403	4379010.808
5	522253.664	4378959.984
6	522242.496	4378955.916
7	522239.078	4379012.754
8	522227.809	4379011.726
9	522224.155	4378958.347
10	522222.163	4379005.017
11	522215.202	4378959.570
12	522213.044	4378998.191
13	522208.318	4378989.991
14	522205.177	4378979.886
15	522205.090	4378969.449

T.C
KÜLTÜR VE TURİZM BAKANLIĞI
Kütahya Kültür Varlıklarını
Koruma Bölge Kurulu Müdürlüğü

KÜTAHYA
KÜLTÜR VARLIKLARINI KORUMA
BÖLGE KURULU'NUN
22/12/2022 TARİH VE 7121
SAYILI KARAR EKİDİR

Burcu ÜREN
Arkeolog



KÜTAHYA İLİ, MERKEZ, İNCİK KÖYÜ
İNCİK KAYA MEZARI
I.DERECE ARKEOLOJİK SİT

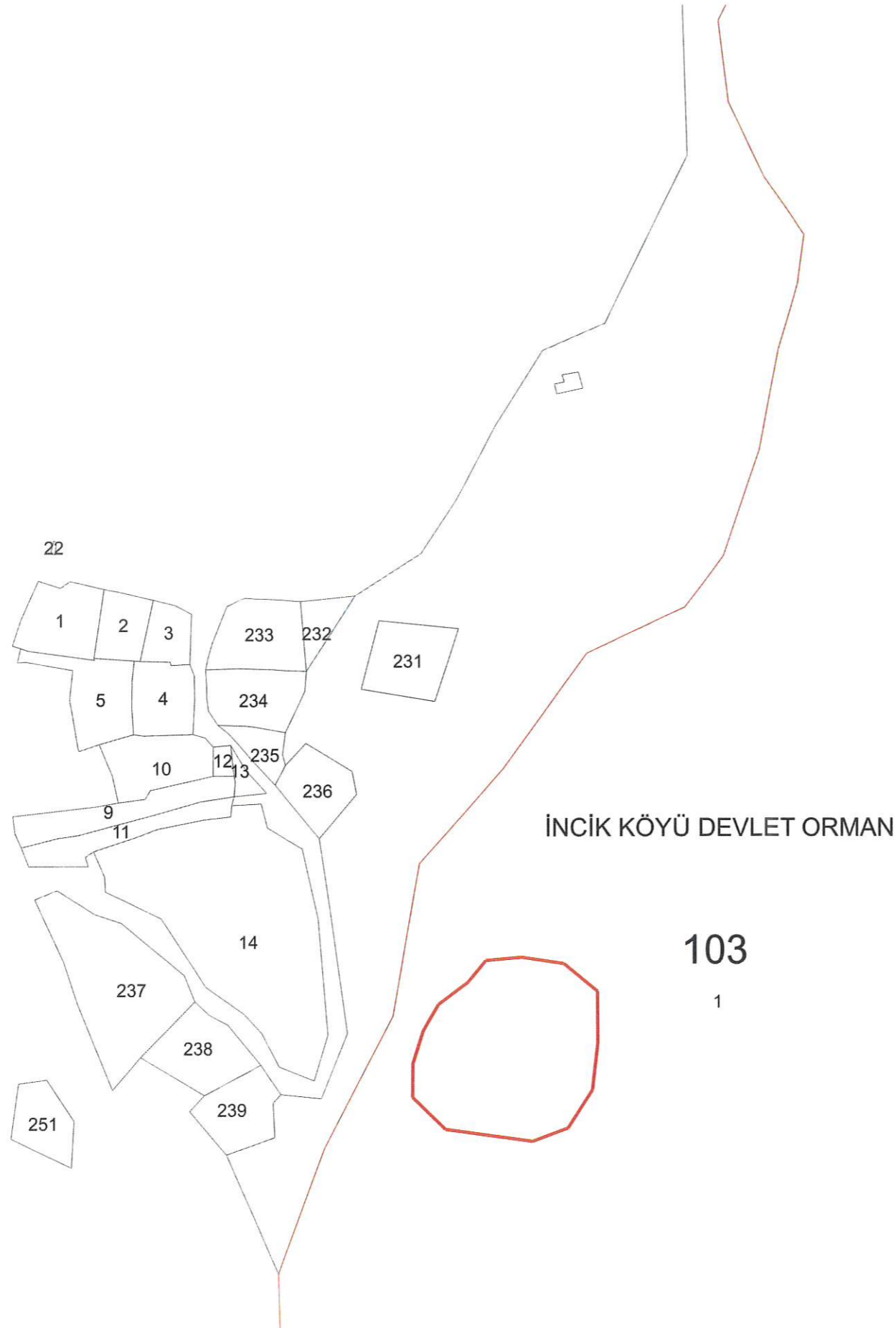

I.Derece Arkeolojik Sit: _____

Alan:2627.00 m²

UTM 3 derecelik dilime esas Avrupa 1950 (ED-50)

datumu koordinat değerleri

Nokta Adı	Y	X
1	522262.906	4379002.246
2	522263.000	4378986.380
3	522261.314	4378971.760
4	522252.403	4379010.808
5	522253.664	4378959.984
6	522242.496	4378955.916
7	522239.078	4379012.754
8	522227.809	4379011.726
9	522224.155	4378958.347
10	522222.163	4379005.017
11	522215.202	4378959.570
12	522213.044	4378998.191
13	522208.318	4378989.991
14	522205.177	4378979.886
15	522205.090	4378969.449

T.C
KÜLTÜR VE TURİZM BAKANLIĞI
Kütahya Kültür Varlıklarını
Koruma Bölge Kurulu Müdürlüğü

KÜTAHYA
KÜLTÜR VARLIKLARINI KORUMA
BÖLGE KURULU'NUN
22/12/2022 TARİH VE 7121
SAYILI KARAR EKİDİR



Burcu ÜREN
Arkeolog

Mehmet Ali KARAKAYA
Müdür