

**T.C.**  
**KÜLTÜR ve TURİZM BAKANLIĞI**  
**KÜTAHYA KÜLTÜR VARLIKLARINI KORUMA BÖLGE KURULU**  
**KARAR**

Toplantı Tarihi ve No : 22.12.2022-399  
Karar Tarihi ve No : 22.12.2022-7125

**64.00/1205**  
Toplantı Yeri  
**KÜTAHYA**

Uşak ili, Merkez ilçesi, Gökçedal köyü, Eseler mahallesi sınırları dahilinde bulunan, Eseler Arkeolojik Yerleşiminin tescil edilmesine ilişkin; Uşak İl Kültür ve Turizm Müdürlüğünün 07.09.2022 tarih ve 2888409 sayılı yazısı, alana ilişkin kadastro haritasının istendiği Kütahya Kültür Varlıklarını Koruma Bölge Kurulu Müdürlüğünün 12.10.2022 tarih ve 3015557 sayılı yazısı, faaliyetleri etkilenen kurumlardan kurum görüşlerinin bildirilmesinin istendiği Kütahya Kültür Varlıklarını Koruma Bölge Kurulu Müdürlüğünün 12.10.2022 tarih ve 3015495 sayılı yazısı, istenen kurum görüşlerinin iletildiği; Uşak Valiliği, Çevre, Şehircilik ve İklim Değişikliği İl Müdürlüğünün 4525558 sayılı yazısı, Uşak Valiliği, Kadastro Müdürlüğünün 6532090 sayılı yazısı, Enerji ve Tabii Kaynaklar Bakanlığı, Maden ve Petrol İşleri Genel Müdürlüğünün 19.10.2022 tarih ve 2022390024 sayılı yazısı, Kültür ve Turizm Bakanlığı, Yatırım ve İşletmeler Genel Müdürlüğünün 27.10.2022 tarih ve 3075433 sayılı yazısı, Tarım ve Orman Bakanlığı 5. Bölge Müdürlüğünün 7538554 sayılı yazısı Karayolları Genel Müdürlüğü, 2. Bölge Müdürlüğünün 09.11.2022 tarih ve 989339 sayılı yazısı,, ile Kütahya Kültür Varlıklarını Koruma Bölge Kurulu Müdürlüğü uzmanlarınca hazırlanan Müdürlük evrakına 19.12.2022 tarih ve 1783875 sayı ile kayıtlı rapor okundu, ekleri ve işlem dosyası incelendi, yapılan görüşmeler sonucunda;

Uşak ili, Merkez ilçesi, Gökçedal köyü, Eseler mahallesi sınırları dahilinde bulunan Eseler Arkeolojik Yerleşiminin, Müze Müdürlüğü uzmanlarınca hazırlanan 06.09.2022 rapor ile Kütahya Kültür Varlıklarını Koruma Bölge Kurulu Müdürlüğünün 29.09.2022 tarihli uzman raporu doğrultusunda 3. Derece Arkeolojik Sit olarak tescil edilmesine; alana yönelik hazırlanan tescil fişi, 1/25000 ölçekli harita ile kadastro paftasının onaylanmasına ve sit sınırları içerisinde Kültür Varlıklarını Koruma Yüksek Kurulu'nun 05.11.1999 tarih ve 658 sayılı ilke kararının geçerli olduğuna, karar verildi.

AVRUPA KONSEYİ	DOĞAL ve KÜLTÜREL VARLIKLARI KORUMA ENVANTERİ D.K.V.K.E	SİT	ENVANTER NO:
TÜRKİYE	KÜLTÜR VARLIKLARI VE MÜZELER GENEL MÜDÜRLÜĞÜ		HARİTA NO:
İLİ: Uşak	İLÇESİ: Merkez	MAHALLE,KÖY VEYA MEVKİİ: Gökçedal Köyü, Eseler Mahallesi	KADASTRO: PAFTA: ADA: PARSEL:

**ADI: Eseler Arkeolojik Yerleşimi**

**GENEL TANIMI:** Eseler Arkeolojik Yerleşimi, Uşak ili, Merkez ilçesi, Gökçedal köyü Eseler (Eserler) mahallesi sınırları içerisinde ve mahallenin doğusunda yer almaktadır. Büyük bir bölümü 109 ada 21 nolu parselde bulunan Eseler Arkeolojik Yerleşimi, bahse konu parselde bulunan 2 katlı eve komşu olmakla birlikte, Eseler mahallesi yolunun hemen yanındadır. Söz konusu Sit Alanı içerisinde PT seramik ve kiremit parçaları ile karşılaşmış olup bu parçaların Doğu Roma Dönemine ait olduğu düşünülmektedir.

**ŞİMDİKİ TEHLİKELER:** Kaçak kazı ve doğal tahribata açık

**KORUMA DERECE:** 3. Derece Arkeolojik Sit

**ŞİMDİKİ DURUM:**

**SİT POTANSİYELİ:** 3. Derece Arkeolojik Sit

**HAZIRLAYANLAR:** 12.12.2022

Oğuzhan PEKŞEN  
Arkeolog

Cem PALA  
Arkeolog

**ŞİMDİKİ KORUMA:** Korumasız

**KONTROL EDEN:**

Mehmet Ali KARAKAYA  
Müdür

**ÖNERİLEN KORUMA:** Jandarma ve Gökçedal Köy Muhtarlığı

**KURUL KARARLARI NO:**

**YAYIN DİZİSİ:**

/ / 2022

**GÖZLEMLER:**

**REVİZYON:**

**KURUL KARARI:** 22.12.2022 / 7125

**HARİTALAR, FOTOĞRAFLAR:**

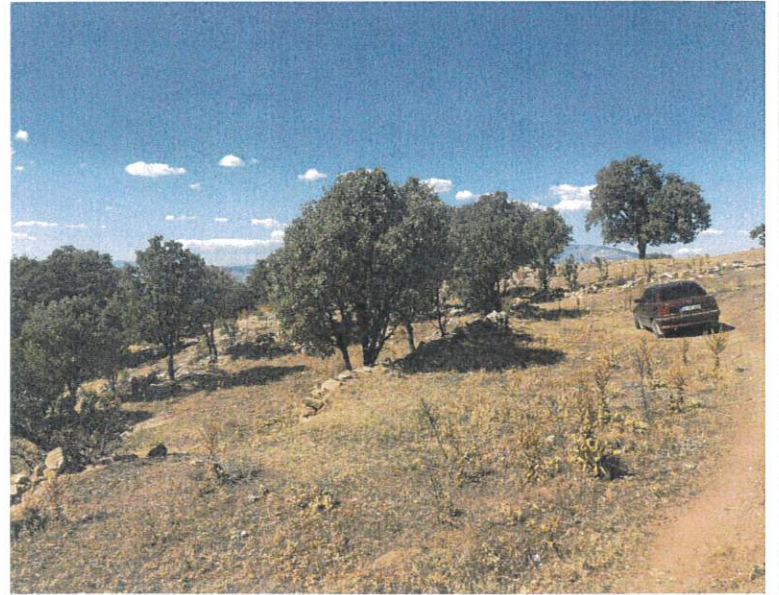
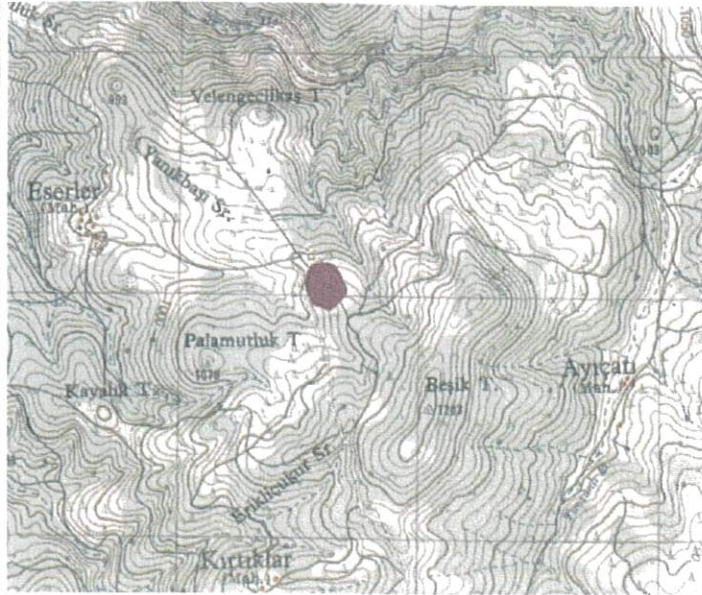

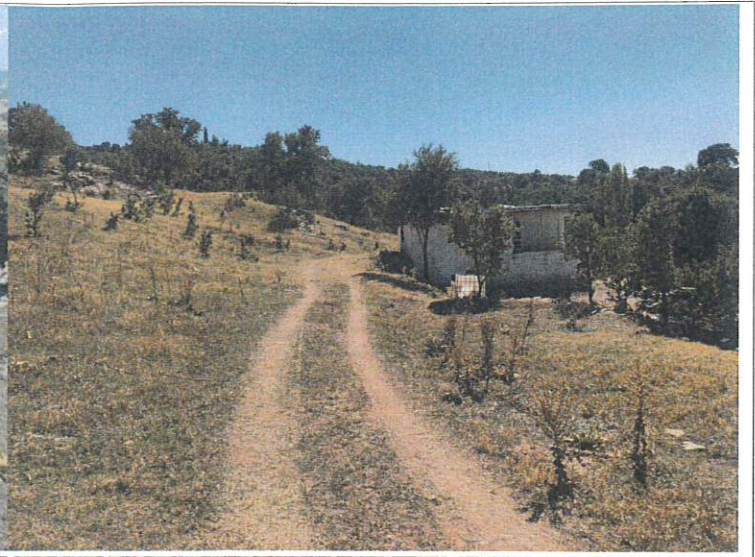

T.C.  
KÜLTÜR VE TURİZM BAKANLIĞI  
Kütahya Kültür Varlıklarını  
Koruma Bölge Kurulu Müdürlüğü

KÜTAHYA KÜLTÜR VARLIKLARINI  
KORUMA BÖLGE KURULU 'NUN  
22.12.2022 TARİH VE 7125  
SAYILI KARAR EKİDİR.

Oğuzhan PEKŞEN  
Arkeolog

ASLI GIBİDİR

KÜLTÜR VARLIKLARINI KORUMA BÖLGE KURULU MÜDÜRLÜĞÜ  
KÜTAHYA

Mühür

UŞAK İLİ, MERKEZ İLÇESİ, GÖKÇEDAL KÖYÜ  
ESELER ARKEOLOJİK YERLEŞİMİ  
III.DERECE ARKEOLOJİK SİT

K  
1/25000

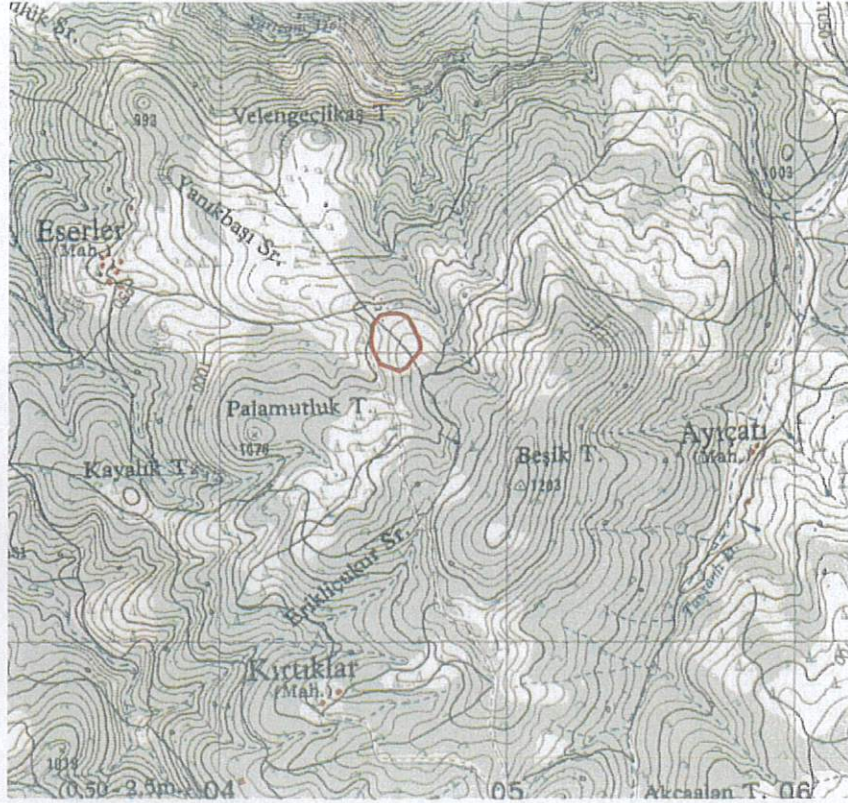

III.Derece Arkeolojik Sit

Alan:25745.00 m<sup>2</sup>

UTM 6 derecelik dilime esas Avrupa 1950 (ED-50)  
datumu koordinat değerleri

Nokta No	Y	X
1	704700.758	4298028.573
2	704699.876	4298009.100
3	704694.267	4298050.209
4	704687.777	4297991.792
5	704685.613	4298064.272
6	704675.877	4298088.072
7	704669.386	4297971.237
8	704665.059	4298106.462
9	704660.732	4297961.501
10	704654.241	4298122.689
11	704652.077	4297950.683
12	704634.768	4298132.426
13	704627.196	4297936.620
14	704620.705	4298135.671
15	704594.742	4298135.671
16	704572.024	4298132.426
17	704559.475	4297961.718
18	704557.961	4298128.098
19	704533.512	4298096.726
20	704532.214	4298077.254
21	704532.214	4298013.644
22	704527.021	4298048.694

UTM 3 derecelik dilime esas Avrupa 1950 (ED-50)  
datumu koordinat değerleri

Nokta Adı	Y	X
1	444173.034	4297303.799
2	444171.314	4297284.374
3	444167.257	4297325.635
4	444158.853	4297267.466
5	444159.070	4297339.973
6	444150.120	4297364.078
7	444139.800	4297247.528
8	444139.912	4297382.812
9	444130.831	4297238.082
10	444129.634	4297399.384
11	444121.827	4297227.555
12	444110.493	4297409.753
13	444096.500	4297214.316
14	444096.544	4297413.458
15	444070.597	4297414.310
16	444047.787	4297411.812
17	444029.644	4297241.621
18	444033.590	4297407.949
19	444008.127	4297377.399
20	444006.191	4297357.981
21	444004.103	4297294.410
22	444000.064	4297329.609

T.C  
KÜLTÜR VE TURİZM BAKANLIĞI  
Kütahya Kültür Varlıklarını  
Koruma Bölge Kurulu Müdürlüğü

KÜTAHYA  
KÜLTÜR VARLIKLARINI KORUMA  
BÖLGE KURULU'NUN  
22/12/2022 TARİH VE 7125  
SAYILI KARAR EKİDİR

ASLI GİBİDİR  
Oğuzhan PEKŞEN  
Arkeolog  
Mehmet Ali KARAKAYA  
Müdür

USAK İLİ, MERKEZ İLÇESİ, GÖKÇEDAL KOYU  
ESELER ARKEOLOJİK YERLEŞİMİ  
III. DERECE ARKEOLOJİK SİT

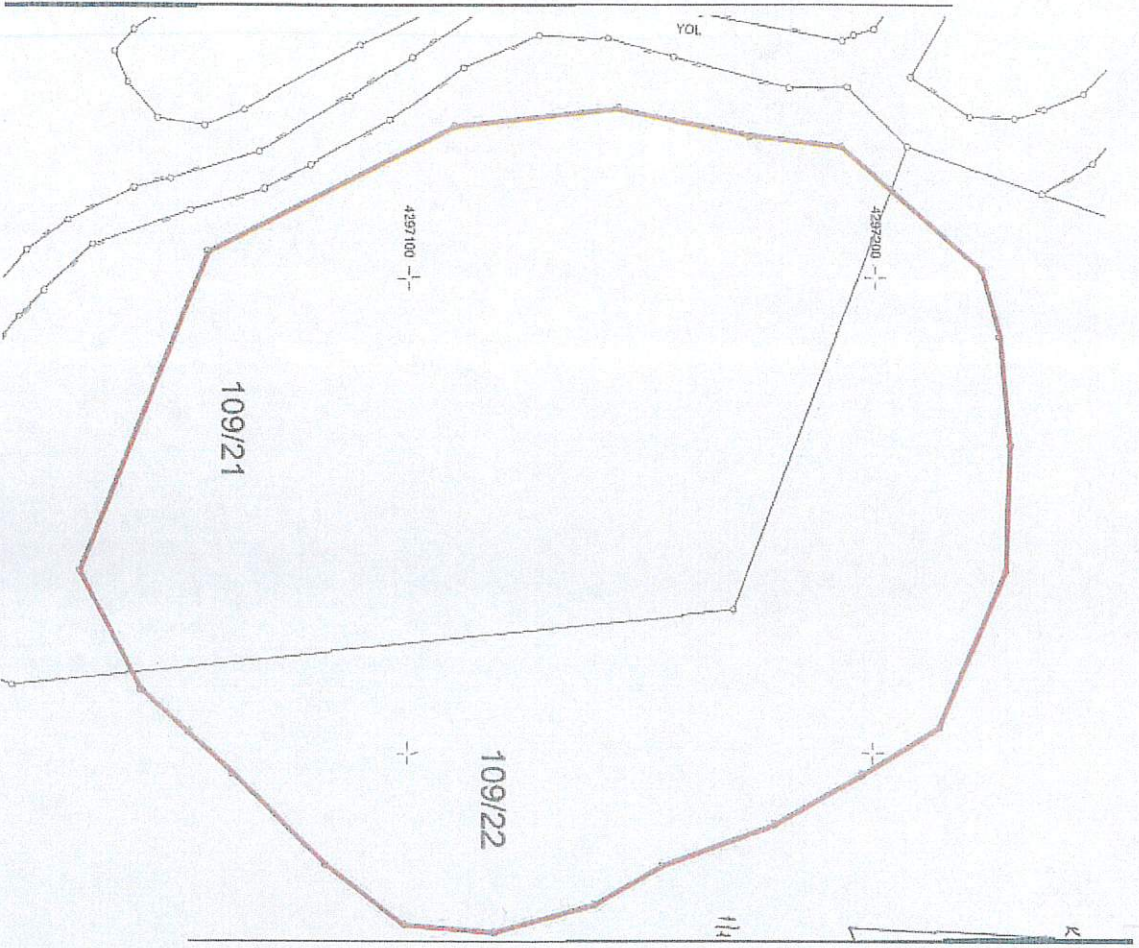

III. Derece Arkeolojik Sit  
Alan: 25745,00 m<sup>2</sup>

UTM 3 derecelik dilme esas Avrupa 1950 (ED-50)  
datumu koordinatı değerleri

Nokta Adı	Y	X
1	444173,034	4297303,799
2	444173,314	4297214,374
3	444167,257	4297325,634
4	444158,853	4297267,485
5	444159,070	4297339,973
6	444150,120	4297354,078
7	444139,800	4297247,528
8	444139,972	4297382,812
9	444130,831	4297298,002
10	444128,634	4297389,384
11	444121,827	4297227,555
12	444110,453	4297409,753
13	444098,500	4297244,316
14	444098,544	4297413,458
15	444070,597	4297414,310
16	444047,787	4297411,812
17	444029,644	4297241,823
18	444033,580	4297407,589
19	444008,127	4297377,399
20	444008,193	4297294,891
21	444008,193	4297294,810
22	444000,084	4297329,009

T.C

KÜLTÜR VE TURİZM BAKANLIĞI  
Kültür ve Kültür Varlıkları  
Koruma Bölge Kurulu Müdürlüğü

KÜLTÜR VE TURİZM BAKANLIĞI

KÜLTÜR VARLIKLARINI KORUMA  
BÖLGE KURULUNUNUN

22/12/2022 TARİHİ VE 7125  
SAYILI KARAR EKİDİR.



KÜTAHYA KÜLTÜR VARLIKLARINI KORUMA BÖLGE KURULU'NUN 22/12/2022 TARİH VE 7125 SAYILI  
KARARI İLE TESCİLLENEN ARKEOLOJİK SİT İÇERİSİNDE KALAN PARSELLERİN LİSTESİ

SIRA NO	İLİ	İLÇESİ	MAH.	PAFTA	ADA	PARSEL	PARSELİN ŞERH KONULACAK KISMI
1	Uşak	Merkez	Gökçedal		109	21	Bir Kısmı
2	Uşak	Merkez	Gökçedal		109	22	Bir Kısmı

T.C.  
KÜLTÜR VE TURİZM BAKANLIĞI  
Kütahya Kültür Varlıklarını  
Koruma Bölge Kurulu Müdürlüğü

KÜTAHYA  
KÜLTÜR VARLIKLARINI KORUMA  
BÖLGE KURULU MÜDÜRLÜĞÜ  
22/12/2022 TARİH VE 7125  
SAYILI KARAR EKİDİR

  
Oguzhan PEKŞEN  
Arkeolog

ASLI GİBİDİR  
  
Mehmet Ali KARAKAYA  
Müdür